

Indhold:

Valgene til de kommunale og amtskommunale råd den 21. november 1989..... 1

Valgene til de kommunale og amtskommunale råd den 21. november 1989

Antal vælgere

Antallet af vælgere ved de kommunale valg er steget med knap 66000 i forhold til valgene i 1985. Dette svarer til 1,65 pct. For Hele landet er det kommunale vælgertal opgjort til knap 4 millioner jf. oversigtstabel 1. I Københavns og Frederiksberg kommuner er vælgertallet faldet med 1,7 pct. mens det er steget med 2,1 pct. i amtsråds-kredsene. Forskydninger i befolkningens aldersfordeling forklarer den største del af ændringen i vælgertallet. Vælgertallene for de enkelte kommuner/amtskommuner ses i tabel 6 og 7.

Et andet forklaringsbidrag findes i et stigende antal udenlandske statsborgere med valgret. Antallet af udenlandske vælgere er således steget med godt 17000 i forhold til valgene i 1985 og udgør nu 2 pct. af det samlede vælgertal. Flest udenlandske statsborgere med valgret i forhold til det totale vælgertal findes i Københavns og Frederiksberg kommuner, hvor 4,4 pct. er udenlandske vælgere. Af de 20928 udenlandske vælgere i København og Frederiksberg er knap 39 pct. fra Norden eller EF-landene.

Der er ingen ændringer i valgrets-betingelserne i forhold til 1985-valget. Ved kommunalvalgene kræves fast bopæl i kommunen/amtskommunen, således at vælgere der flytter senere og anmelder flytningen senere end 11. dagen før valget, hverken kan stemme ved det kommunale valg i til- eller fraflytterkommunen, og det samme gælder de amtskommunale valg, hvis tilflytningskommunen ligger i en anden amtskommune; hvis flytningen sker inden for amtskommunen, kan vælgeren stemme til amtsrådsvalget i fraflytningskommunen. Denne bestemmelse betyder, at der er lidt flere vælgere ved de amtskommunale valg end ved de kommunale valg. For amtsråds-kredsene i alt er forskellen i det totale vælgertal opgjort til 835 vælgere jf. bemærkningerne i afsnittet om kilder og metoder.

Oversigtstabel 1.
Kommunale og amtskommunale vælgere

	Folketal 1.1.90	Vælgertal 21/11 1989		Tilvækst i kom- munale vælgere 1985-1989	Udenlandske vælgere	
		Kommu- nale	Amts- kommu- nale			I pct. af kommunale vælgere
Hele landet	5 135 293	3 999 827	.	1,6	77 353	1,9
København, Frederiksberg	552 334	470 490	.	- 1,7	20 928	4,4
Amtsråds-kredse i alt	4 582 959	3 529 337	3 530 172	2,1	56 425	1,6
Øernes amtsråds-kredse	2 204 611	1 712 371	1 712 970	1,8	34 940	2,0
Jyllands amtsråds-kredse	2 378 348	1 816 966	1 817 202	2,3	21 485	1,2
Hele landet 1985	3 933 953 ¹	.	.	60 220	1,5

Anm. Folketallet er ekskl. Christiansø, Bornholms Amt (116), der er uden for kommunalinddelingen og administreres af Forsvarsministeriet.

¹ Vælgertallene i 1985 er baseret på ikke revideret materiale og er i nogle tilfælde skønnet.

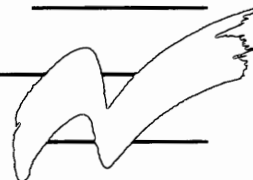

Valgdeltagelsen

Ved begge valg var valgdeltagelsen lavere end ved valgene i 1985. Stemmeprocenten ved de kommunale valg var i amtskredsene i alt 68,9 og ved de amtskommunale valg 68,8 pct. og for alle kommuner var stemmeprocenten ved de kommunale valg 67,6 pct. jf. tabel 6 og 7.

Figur 1

Kommunerne efter stemmeprocent

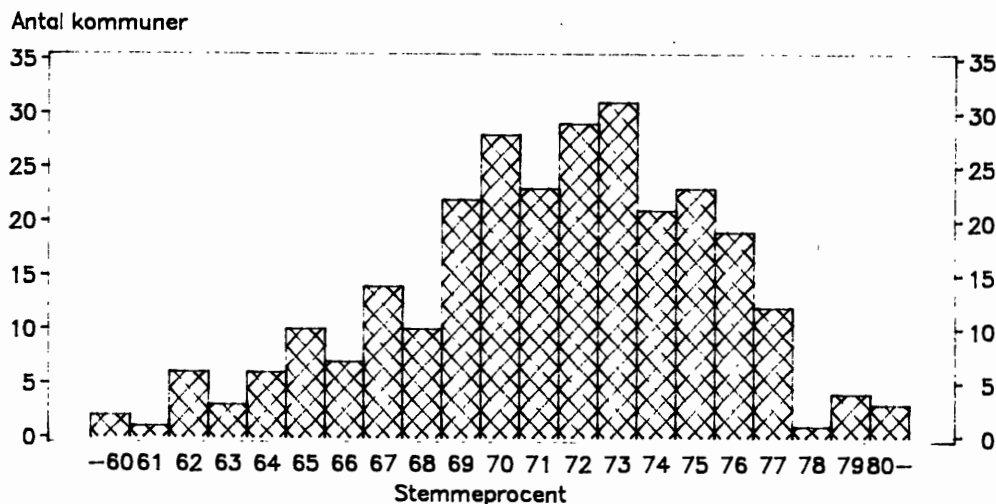

I figur 1 er kommunerne fordelt efter stemmeprocenternes størrelse. Halvdelen af landets kommuner havde til kommunalvalgene en stemmeprocent over 72 pct. De mest folkerige kommuner kunne i gennemsnit konstatere lavest valgdeltagelse. Den højeste stemmeprocent fandtes ligesom ved sidste valg på Fanø, hvor 81,9 pct. af vælgerne deltog i valget. Bortset fra Københavns Kommune, som altid har lav valgdeltagelse, fandtes landets laveste stemmeprocent i Randers Kommune, hvor kun 59,2 pct. af vælgerne deltog i valget til Kommunalbestyrelsen.

De udenlandske vælgers valgdeltagelse kan ikke belyses ved dette valg.

Brevstemmernes andel

Antallet af i betragtning tagne brevstemmer var ved kommunalvalgene 73650 og ved amtskommunalvalgene 62006. I pct. af afgivne stemmer er det henholdsvis 2,73 og 2,55 pct. Til sammenligning blev brevstemmeprocenterne ved 1985-valgene opgjort til henholdsvis 2,74 og 2,54 pct.

Blanke og andre ugyldige stemmer

Oversigtstabel 2 viser blanke og andre ugyldige stemmer i pct. af afgivne stemmer ved begge valg. Kun andre ugyldige stemmer ved de kommunale valg ligger på niveau med 1985-valget. For de øvrige er der tale om en markant stigning på mellem 12 og 47 pct. I Hele landet udgør den samlede ugyldighedsprocent for de kommunale valg 1,16 pct. Da de amtskommunale valg ikke omfatter København og Frederiksberg sammenlignes disse ved amtsrådskredsene i alt. For de kommunale valg var ugyldighedsprocenten 1,19 mod 4,07 for de amtskommunale; forskellen findes i de blanke stemmer, der udgør henholdsvis 0,99 og 3,83 pct. Den noget mindre interesse for de amtskommunale valg end de kommunale kommer således til udtryk i et større antal blanke stemmer ved de amtskommunale valg snarere end i en lavere stemmeprocent, hvad der må ses på baggrund af, at de 2 valg afholdes samme dag, og vælgerne ved fremmøde på deres afstemningssteder samtidigt får udleveret stemmeseddel til begge valg.

Oversigtstabel 2.

**Blanke og andre ugyldige stemmer – kommunale og
amtskommunale valg**

	Ugyldige stemmer i pct. af afgivne					
	Kommunale valg			Amtskommunale valg		
	I alt	Blanke	Andre	I alt	Blanke	Andre
Hele landet 1989.....	1,16	0,95	0,22	.	.	.
København, Frederiksberg.....	0,87	0,58	0,30	.	.	.
Amtsråds kredse i alt.....	1,19	0,99	0,21	4,07	3,83	0,24
Øernes amtsråds kredse.....	1,31	1,09	0,23	3,83	3,56	0,27
Københavns.....	1,19	0,98	0,21	3,34	3,08	0,26
Frederiksborg.....	1,20	0,93	0,26	3,60	3,33	0,26
Roskilde.....	1,18	0,97	0,20	3,42	3,17	0,25
Vestsjælland.....	1,52	1,28	0,24	4,42	4,15	0,27
Storstrøms.....	1,51	1,26	0,24	5,11	4,83	0,28
Bornholms.....	1,91	1,60	0,31	2,55	2,32	0,23
Fyns.....	1,32	1,11	0,21	3,85	3,56	0,29
Jyllands amtsråds kredse.....	1,08	0,90	0,19	4,30	4,09	0,21
Sønderjyllands.....	1,31	1,11	0,21	3,96	3,75	0,21
Ribe.....	1,24	1,05	0,19	4,64	4,43	0,21
Vejle.....	1,17	0,97	0,20	3,47	3,23	0,24
Ringkøbing.....	0,95	0,77	0,18	5,04	4,80	0,24
Århus.....	1,04	0,86	0,17	3,84	3,64	0,21
Viborg.....	1,08	0,90	0,18	4,21	4,03	0,18
Nordjyllands.....	0,96	0,78	0,18	5,04	4,85	0,19
Hele landet 1985.....	1,02	0,82	0,20	.	.	.
København, Frederiksberg.....	0,85	0,52	0,33	.	.	.
Amtsråds kredse i alt.....	1,04	0,85	0,19	3,43	3,27	0,16
Øernes amtsråds kredse.....	1,11	0,91	0,20	3,20	3,02	0,18
Jyllands amtsråds kredse.....	0,97	0,79	0,18	3,64	3,50	0,14

Kandidaterne

I alt opstillede 19593 kandidater til kommunalvalgene, 6048 kvinder og 13545 mænd. I forhold til 1985 var der således opstillet 2165 færre kandidater. De mandlige kandidaters gennemsnitsalder var 46,1 år og kvindernes 44,4 år. I gennemsnit er de valgte noget ældre idet deres gennemsnitsalder er henholdsvis 48,7 år og 46,4 år. I figur 2 er kommunalvalgets kandidaters alders- og kønsfordeling vist.

Figur 2.

Opstillede kandidaters køns- og aldersfordeling ved kommunalvalgene 1989

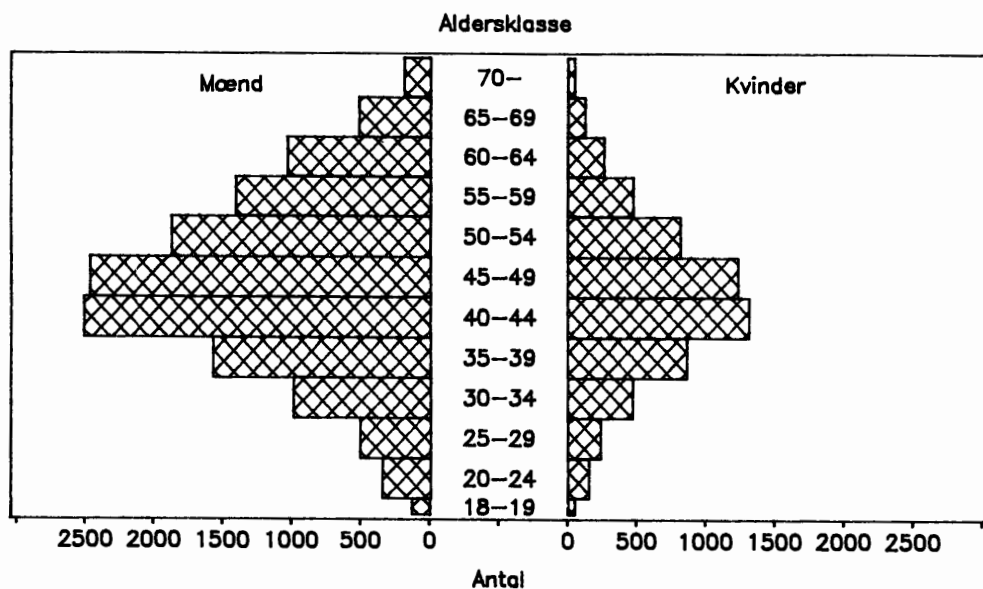

Til amtsrådsvalgene opstillede 2770 kandidater, 816 kvinder og 1954 mænd. I gennemsnit var kandidaterne noget ældre end til de kommunale valg; nemlig henholdsvis 48,1 år for mænd og 45,4 år for kvinder. Også her var de valgte i gennemsnit ældre end de opstillede; nemlig henholdsvis 51,5 år og 49,4 år.

Listerne

Kandidatlister skal indleveres senest 4 uger før valget. Valgbestyrrelserne mærker de godkendte lister med hver sin bogstavbetegnelse, samt med den opgivne listebetegnelse. 14 bogstaver - se oversigtstabel 3 - er reserveret til brug for partier, der er opstillingsberettiget til folketingsvalg. I forhold til valget i 1985 var der 4 færre partier med reserveret bogstavbetegnelse pr. 1/8-89. Derudover har Centrum-Demokraterne skiftet bogstavbetegnelse fra M til D.

Reserverede bogstavbetegnelser i alle kommuner og amtskommuner ved valgene 21. november 1989:

A	Socialdemokratiet
B	Det Radikale Venstre
C	Det Konservative Folkeparti
D	Centrum-Demokraterne
E	Danmarks Retsforbund
F	Socialistisk Folkeparti
G	De Grønne
H	Det Humanistiske Parti
K	Danmarks Kommunistiske Parti
Q	Kristeligt Folkeparti
P	Fælles Kurs
S	Slesvigsk Parti
V	Venstre, Danmarks Liberale Parti
Z	Fremskridtspartiet

Anm. I Nibe Kommune anvendtes bogstavbetegnelsen H til en lokal politisk liste. Denne liste er overalt i dette materiale behandlet under Andre. Centrum-Demokraterne har siden valget i 1985 skiftet bogstavbetegnelse fra M til D.

2 eller flere kandidatlister, som - ud over en betegnelse, der angiver et særligt geografisk tilhørsforhold inden for kommunen/amtet - har anmeldt samme listebetegnelse, kan efter begæring få tildelt samme bogstav. Disse lister betegnes som flerlister og har af valgbestyrelsen fået tilføjet et nummer til bogstavbetegnelsen.

Ud over lister med reserveret bogstavbetegnelse deltager et større antal lister med ureserveret bogstavbetegnelse. Disse er i denne artikel betegnet som Andre. Også her vil der både være enkelt og flerlister. I alt var der opstillet 2016 enkelt- og 326 flerlister til kommunalvalgene. For yderligere information herom henvises til publikationen, der udgives senere på året.

Tabel 1a belyser antallet af kommuner hvor de enkelte partier og Andre opstillede ved de kommunale valg. Det er fortsat kun Socialdemokratiet, der er opstillet som parti i samtlige landets kommuner. Sammenlignet med valgene i 1985 har især nogle mindre partier, der ikke er repræsenteret i Folketinget (E, G, H og K) ved dette valg ladet sig opstille i færre kommuner. På nær Det Radikale Venstre opstillede partier, der er repræsenteret i Folketinget i flere kommuner end i 1985.

Stemme- og mandatfordelingen

I alt blev der til kommunalvalget afgivet 2670812 gyldige stemmer og til amtsrådsvalgene 2328529 gyldige stemmer. I figur 3 viser partiernes højeste henholdsvis laveste andel af de gyldige stemmer ved kommunalvalgene på amtskreds niveau. Yderligere er partiernes landsgennemsnit markeret. Af figuren kan man se at Socialdemokratiet fx opnåede mellem 27 og 46 pct. af de gyldige stemmer i landets amter. I gennemsnit fik partiet 36 pct. af stemmerne. I tabel 5a og 5b er den relative stemmefordeling beregnet for henholdsvis kommunal- og amtskommunalvalgene. Heraf ses bl.a., at Andre lister til kommunalvalgene fik 8,3 pct. af stemmerne og til amtsrådsvalgene 2,2 pct.

Figur 3

Partiernes stemmeprocent

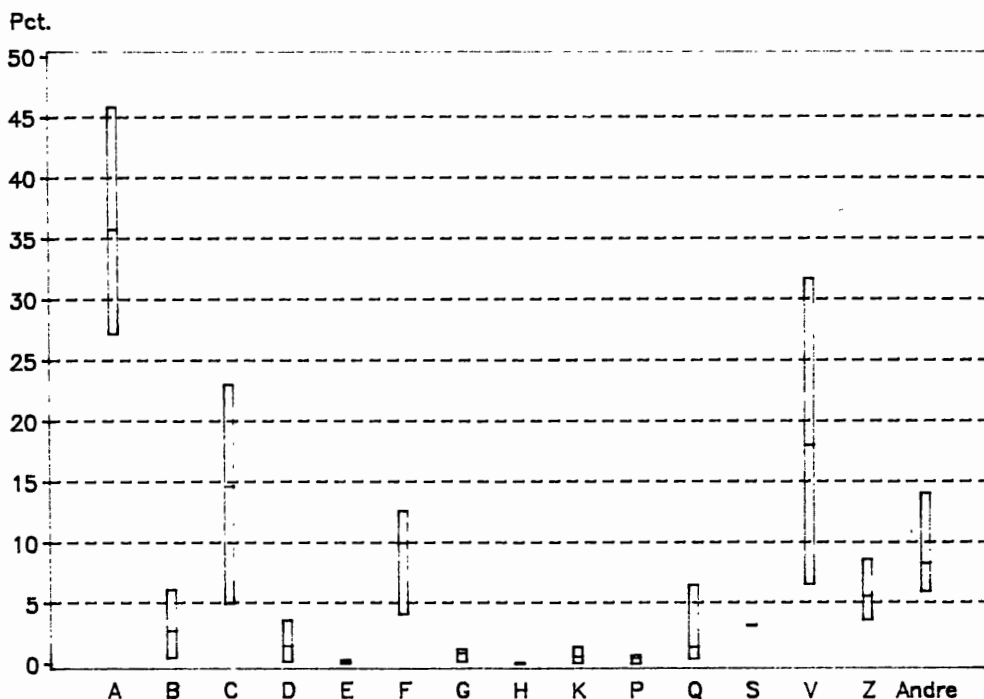
**Antal rådspladser**

Det samlede antal rådspladser til de kommunale valg er faldet med 36, mens antallet af rådspladser ved de amtskommunale valg er uændret. 14 kommuner formindskede antallet af rådspladser og 1 kommune har forøget det.

Mandatfordelingen

I figur 4 er partiernes repræsentationsprocent - antal kommuner, hvor partiet opnåede valg i procent af samtlige kommuner - vist. Som eneste parti er Socialdemokratiet repræsenteret i samtlige kommuner. Den mest markante ændring i forhold til sidste valg er Fremskridtspartiets stigning i antallet af kommuner hvor partiet er repræsenteret.

Figur 4

Partiernes repræsentationsprocent

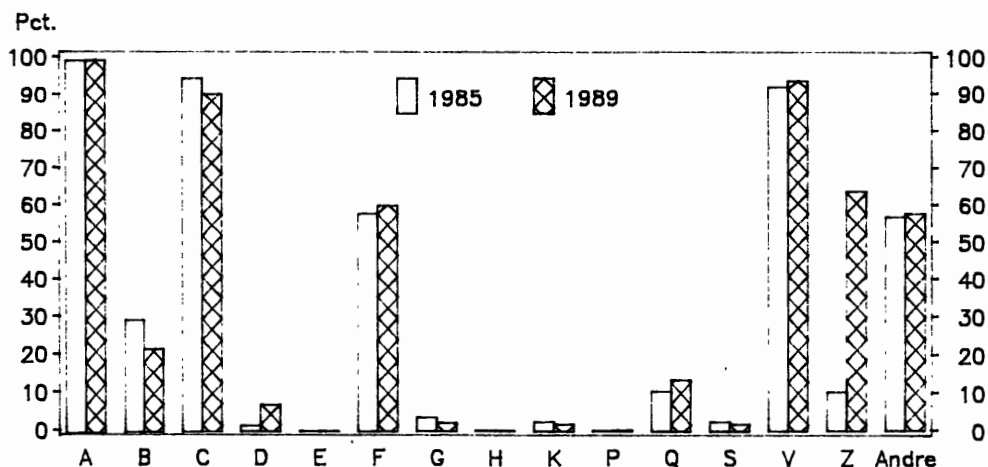

I tabel 3 er antallet af valgte kandidater til kommunalvalget opgjort på amtskredse og partier, ligesom også kvindeprocenterne er vist. De absolutte tal meddeles i tabel 6 for kommunalvalgene og tabel 7 for amtsrådsvalgene.

Sættes antallet af afgivne stemmer i forhold til antallet af valgte kandidater i hver kommune ses en stor forskel på hvor mange stemmer en liste i en kommune i gennemsnit skal have for at opnå repræsentation. Flest stemmer skulle lister opstillet i Århus Kommune have; nemlig 4203 i gennemsnit eller 3,23 pct. af de afgivne stemmer. I Højer Kommune krævedes blot 137 stemmer i gennemsnit svarende til 7,69 pct. af de afgivne stemmer.

Ved en sammenligning for Hele landet mellem andel af afgivne stemmer og andel af i alt valgte kandidater vil man se at fx Venstre fik 18,0 pct. af stemmerne og 26,6 pct. af de valgte kandidater. Socialistisk Folkeparti fik 10,0 pct. af stemmerne og 6,3 pct. af de valgte kandidater.

Kvindeprocenten ved de kommunale valg er steget fra 23,7 i 1985 til 26,4 pct. i 1989. Kvindeprocenten kan betragtes som et vægtet gennemsnit, hvor vægtene alene bestemmes af de valgte kandidater. Da der jf. forrige afsnit er stor forskel på hvor mange personer en valgt kandidat repræsenterer er der også her beregnet en stemme-vægtet kvindeprocent samt en vælger-vægtet kvindeprocent.

Den stemme-vægtede kvindeprocent er beregnet til 29,6 pct. og angiver, hvor stor en andel af de afgivne stemmer de valgte kvinder repræsenterer. Tilsvarende er en vælger-vægtet kvindeprocent beregnet til 30,0 pct. Denne procent angiver, hvor stor en andel af vælgerne de valgte kvinder repræsenterer.

I alt blev der til kommunalvalgene afgivet 2057739 personlige stemmer. 564191 (27,4 pct.) af disse blev afgivet på kvindelige kandidater og 1493548 (72,6 pct.) på mandlige kandidater. Den personlige stemmeprocent kan derfor opgøres til 77,1.

Kilder og metoder

Valgstatistikens grundmateriale er fortsat de 275 kommuner og 14 amtskommuners valgboøger, som Danmarks Statistik modtog i perioden 1. december 1989-17. januar 1990. De 289 valgboøger er i modsætning til valgene i 1985 blevet revideret i det omfang de danner grundlag for statistikken. Fejl og mangler i valgboøgerne er løbende blevet korrigeret ved telefonisk henvendelse til 92 kommuner.

Det har vist sig at oplysningerne om antallet af stemmeberettigede vælgere ikke overalt er opgjort nøjagtigt. I flere valgboøger er det således antallet af trykte stemmesedler eller et foreløbigt antal vælgere der er opgjort. Her er det kun åbenlyse fejl der er søgt korrigeret.

Valgboøgerne indeholder for første gang oplysning om de opstillede kandidaters personnumre. Disse har dannet baggrund for oplysninger om kandidaternes køn og alder på valgdagen. Ikke valide personnumre er blevet korrigeret.

Valgbogen er denne gang for så vidt angår opgørelsen af de ugyldige stemmer blevet ændret, idet ugyldighedsårsagerne nu opdeles i kategorier, der henviser til lovens bestemmelser herom.

Oplysninger om antallet af udenlandske statsborgere med valgret er dannet ved et specialudtræk fra Danmarks Statistiks Befolkningsstatistikregister. Der findes derfor tabeller med højere detaljeringsgrad end det her præsenterede.

Yderligere oplysninger

Generelt findes alt præsenteret materiale med en højere detaljeringsgrad end det her præsenterede. Tabeller og analyser kan udføres på bestilling (service-basis). Denne artikels tabeller (6 - 8) kan købes på diskette.

Senere på året vil vi udgive en publikation med meget høj detaljeringsgrad, svarende til publikationen om kommunalvalget i 1985. Også denne publikation vil blive udgivet på diskette.

Oplysningerne vil være tilgængelige i KSDB (Kommunal Statistisk Data Bank).

Henvendelse

Lars Pedersen tlf. 31 29 82 22, lokal 2037

Tabel I A. Antal kommuner hvor partierne opstillede. Kommunale valg 1989

	A	B	C	D	E	F	G	H	K	P	Q	S	V	Z	Andre
Hele landet 1989	275	179	269	74	21	203	26	12	54	24	99	11	271	216	212
København, Frederiksberg	2	2	2	2	1	2	2	2	2	2	2	-	2	2	2
Øernes amtsrådskredse	132	107	132	46	10	108	21	9	36	11	33	-	132	93	94
Københavns	18	15	18	15	5	18	4	4	11	5	7	-	18	14	14
Frederiksberg	19	14	19	10	1	18	4	1	10	2	7	-	19	13	15
Roskilde	11	10	11	8	-	10	5	1	4	-	4	-	11	8	9
Vestsjællands	23	20	23	6	1	20	3	1	5	1	4	-	23	14	16
Storstrøms	24	20	24	5	-	16	1	1	2	2	3	-	24	13	17
Bornholms	5	2	5	-	-	3	-	-	2	-	5	-	5	5	4
Fyns	32	26	32	2	3	23	4	1	2	1	3	-	32	26	19
Jyllands amtsrådskredse	141	70	135	26	10	93	3	1	16	11	64	11	137	121	116
Sønderjyllands	23	8	23	4	1	12	-	-	3	-	13	11	23	18	15
Ribe	14	7	14	2	1	7	-	-	2	1	2	-	14	13	13
Vejle	16	8	15	5	2	10	-	-	2	4	9	-	16	14	14
Ringkøbing	18	6	16	3	1	11	-	-	2	-	14	-	17	15	14
Århus	26	12	26	6	4	20	1	1	2	2	4	-	25	21	23
Viborg	17	13	16	3	-	14	-	-	2	-	6	-	17	15	13
Nordjyllands	27	16	25	3	1	19	2	-	3	4	16	-	25	25	24
Hele landet 1985	275	196	261	70	42	170	36	18	90	•	90	11	266	185	219

Tabel I B. Antal kommuner hvor partierne opnåede valg. Kommunale valg 1989

	A	B	C	D	E	F	G	H	K	P	Q	S	V	Z	Andre
Hele landet 1989	275	60	249	19	-	165	6	-	5	1	37	5	258	175	158
København, Frederiksberg	2	1	2	1	-	2	1	-	1	1	-	•	1	1	1
Øernes amtsrådskredse	132	37	122	16	-	99	5	-	4	-	8	•	122	70	64
Københavns	18	5	18	6	-	18	1	-	1	-	-	•	10	11	7
Frederiksberg	19	2	19	2	-	17	1	-	1	-	2	•	18	10	8
Roskilde	11	4	10	3	•	10	1	-	-	•	-	•	11	6	8
Vestsjællands	23	11	23	2	-	20	-	-	1	-	1	•	23	7	11
Storstrøms	24	5	23	2	•	13	1	-	-	-	-	•	23	10	11
Bornholms	5	-	3	•	•	2	•	•	-	•	5	•	5	3	4
Fyns	32	10	26	1	-	19	1	-	1	-	-	•	32	23	15
Jyllands amtsrådskredse	141	22	125	2	-	64	-	-	-	-	29	5	135	104	93
Sønderjyllands	23	-	23	-	-	7	•	•	-	•	3	5	23	18	9
Ribe	14	-	12	-	-	4	•	•	-	-	1	•	14	8	11
Vejle	16	2	14	1	-	8	•	•	-	-	4	•	16	10	13
Ringkøbing	18	2	16	-	-	6	•	•	-	•	11	•	16	15	10
Århus	26	3	24	1	-	17	-	-	3	-	1	•	24	14	20
Viborg	17	7	15	-	•	9	•	•	-	•	4	•	17	15	9
Nordjyllands	27	8	21	-	-	13	-	•	-	-	5	•	25	24	21
Hele landet 1985	275	81	261	4	-	159	10	-	7	•	29	7	253	28	156

Tabel 2. Opstillede kandidater. Kommunale valg 1989

	A	B	C	D	E	F	G	H	K	P	Q	S	V	Z	Andre	Total
Hele landet 1989	4 162	1 206	2 563	340	87	1 771	119	63	416	76	588	68	3 922	1 260	2 952	19 593
København, Frederiksberg	70	25	60	23	7	58	20	43	28	27	17	-	39	19	106	542
Øernes amtsråds kredse	1 945	696	1 347	223	46	967	89	19	275	23	160	-	1 560	428	1 051	8 829
Københavns	309	129	284	74	20	219	23	9	107	16	37	-	174	64	193	1 658
Frederiksborg	276	94	237	46	4	160	11	1	67	2	39	-	247	71	160	1 415
Roskilde	155	62	113	44	-	103	16	1	34	-	13	-	155	34	106	836
Vestsjællands	322	140	197	17	2	153	11	1	42	1	19	-	269	61	148	1 383
Storstrøms	367	96	204	30	-	118	4	1	7	3	13	-	244	55	179	1 321
Bornholms	70	6	34	-	-	16	-	-	8	-	31	-	63	24	45	297
Fyns	446	169	278	12	20	198	24	6	10	1	8	-	408	119	220	1 919
Jyllands amtsråds kredse	2 147	485	1 156	94	34	746	10	1	113	26	411	68	2 323	813	1 795	10 222
Sønderjyllands.....	325	39	192	10	1	79	-	-	11	-	60	68	329	99	135	1 348
Ribe.....	171	45	113	2	3	48	-	-	29	2	16	-	267	68	181	945
Vejle	269	51	138	21	6	83	-	-	22	6	53	-	278	75	247	1 249
Ringkøbing.....	253	35	153	11	6	100	-	-	11	-	118	-	322	105	215	1 329
Århus.....	407	98	228	35	12	188	6	1	10	6	27	-	339	135	380	1 872
Viborg	247	113	124	7	-	96	-	-	9	-	44	-	286	105	151	1 182
Nordjyllands	475	104	208	8	6	152	4	-	21	12	93	-	502	226	486	2 297
	heraf kvinder i procent															
Hele landet 1989	33,2	33,8	27,4	27,4	20,7	41,0	31,9	44,4	36,3	34,2	29,0	26,5	27,8	19,0	32,4	30,9
København, Frederiksberg ..	44,3	28,0	36,7	30,4	28,6	29,3	35,0	41,9	39,3	37,0	41,2	-	33,3	21,1	44,3	37,5
Øernes amtsråds kredse	34,3	35,1	28,9	27,8	21,7	41,5	31,5	52,6	37,5	39,1	30,0	-	28,7	19,2	35,2	32,5
Københavns	38,5	39,5	31,0	28,4	20,0	43,8	30,4	66,7	39,3	37,5	32,4	-	28,2	20,3	38,9	35,5
Frederiksborg	35,7	38,3	30,0	28,3	-	43,8	27,3	-	44,8	100,0	28,2	-	27,5	16,9	33,8	33,1
Roskilde	35,5	35,5	25,7	27,3	-	36,9	18,8	-	32,4	-	23,1	-	28,4	17,6	39,6	31,7
Vestsjællands.....	35,1	31,4	25,4	41,2	50,0	38,6	36,4	-	28,6	-	36,8	-	30,9	19,7	31,8	31,7
Storstrøms	31,6	36,5	31,4	16,7	-	45,8	50,0	100,0	28,6	33,3	30,8	-	32,4	29,1	37,4	33,8
Bornholms	24,3	16,7	26,5	-	-	31,3	-	-	37,5	-	22,6	-	33,3	20,8	26,7	26,9
Fyns	33,2	32,5	28,1	33,3	25,0	39,9	37,5	50,0	30,0	-	50,0	-	25,5	15,1	33,2	30,4
Jyllands amtsråds kredse	31,9	32,4	25,2	25,5	17,6	41,3	30,0	-	32,7	26,9	28,2	26,5	27,1	18,8	30,1	29,1
Sønderjyllands.....	30,2	30,8	27,6	20,0	-	38,0	-	-	36,4	-	28,3	26,5	27,4	18,2	30,4	28,4
Ribe.....	29,2	26,7	26,5	-	-	43,8	-	-	37,9	-	25,0	-	27,3	19,1	26,0	27,6
Vejle	33,8	27,5	24,6	19,0	16,7	37,3	-	-	36,4	16,7	39,6	-	27,7	17,3	31,2	29,8
Ringkøbing.....	31,6	25,7	20,9	9,1	16,7	41,0	-	-	45,5	-	24,6	-	27,3	13,3	26,0	26,8
Århus.....	33,2	38,8	26,3	28,6	25,0	42,0	33,3	-	20,0	33,3	44,4	-	27,7	21,5	36,1	32,2
Viborg	33,6	34,5	25,0	57,1	-	44,8	-	-	22,2	-	27,3	-	26,9	18,1	26,5	29,6
Nordjyllands	30,9	31,7	24,5	37,5	16,7	41,4	25,0	-	23,8	33,3	22,6	-	25,9	20,8	29,2	28,2

Tabel 3. Valgte kandidater. Kommunale valg 1989

	A	B	C	D	E	F	G	H	K	P	Q	S	V	Z	Andre	Total
Hele landet 1989	1 753	73	602	23	-	298	7	-	6	2	45	9	1 261	217	441	4 737
København, Frederiksberg ..	27	1	19	2	-	18	2	-	1	2	-	•	2	2	4	80
Øernes amtsrådskredse	887	44	339	19	-	179	5	-	5	-	8	•	523	76	135	2 220
Københavns	147	5	87	8	-	43	1	-	1	-	-	•	19	12	13	336
Frederiksborg	97	2	73	2	-	30	1	-	1	-	2	•	81	11	15	315
Roskilde	68	4	26	4	•	20	1	-	-	•	-	•	54	6	10	193
Vestsjællands	148	17	47	2	-	30	-	-	2	-	1	•	98	7	27	379
Storstrøms	193	5	48	2	•	20	1	-	-	-	-	•	91	10	26	396
Bornholms	35	-	3	0	•	3	•	•	-	•	5	•	29	3	11	89
Fyns	199	11	55	1	-	33	1	-	1	-	-	•	151	27	33	512
Jyllands amtsrådskredse	839	28	244	2	-	101	-	-	-	-	37	9	736	139	302	2 437
Sønderjyllands	142	-	49	-	-	8	•	•	-	•	3	9	118	24	24	377
Ribe	63	-	24	-	-	7	•	•	-	-	1	•	94	11	35	235
Vejle	97	2	30	1	-	17	•	•	-	-	5	•	92	14	44	302
Ringkøbing	75	3	29	-	-	10	•	•	-	•	17	•	108	21	42	305
Århus	178	3	48	1	-	31	-	-	-	-	1	•	102	15	59	438
Viborg	98	12	28	-	•	10	•	•	-	•	5	•	87	21	28	289
Nordjyllands	186	8	36	-	-	18	-	•	-	-	5	•	135	33	70	491
heraf kvinder i procent																
Hele landet 1989	28,9	31,5	27,1	21,7	-	36,9	28,6	-	33,3	50,0	11,1	11,1	23,0	16,1	24,0	26,4
København, Frederiksberg	33,3	100,0	47,4	0,0	-	50,0	50,0	-	-	50,0	-	•	100,0	50,0	50,0	43,8
Øernes amtsrådskredse	31,1	38,6	29,2	26,3	-	36,3	20,0	-	40,0	-	12,5	•	27,5	14,5	25,2	29,5
Københavns	38,1	60,0	39,1	12,5	-	39,5	100,0	-	-	-	-	•	31,6	16,7	38,5	37,2
Frederiksborg	30,9	-	32,9	50,0	-	43,3	-	-	-	-	50,0	•	24,7	9,1	26,7	29,8
Roskilde	39,7	25,0	26,9	25,0	•	40,0	-	-	-	•	-	•	35,2	-	30,0	34,2
Vestsjællands	29,1	35,3	25,5	50,0	-	23,3	-	-	100,0	-	-	•	27,6	28,6	25,9	28,2
Storstrøms	29,5	40,0	22,9	-	•	35,0	-	-	-	-	-	•	29,7	30,0	19,2	28,3
Bornholms	25,7	-	33,3	•	•	-	•	•	-	•	-	•	31,0	-	45,5	27,0
Fyns	27,1	45,5	18,2	100,0	-	39,4	-	-	-	-	-	•	23,8	11,1	15,2	24,8
Jyllands amtsrådskredse	26,3	17,9	22,5	-	-	35,6	-	-	-	-	10,8	11,1	19,6	16,5	23,2	22,9
Sønderjyllands	31,0	-	22,4	-	-	25,0	•	•	-	•	-	11,1	16,9	12,5	25,0	23,1
Ribe	22,2	-	16,7	-	-	57,1	•	•	-	-	-	•	20,2	-	17,1	20,0
Vejle	21,6	-	23,3	-	-	35,3	•	•	-	-	-	•	26,1	14,3	25,0	23,5
Ringkøbing	32,0	33,3	10,3	-	-	40,0	•	•	-	•	17,6	•	20,4	19,0	21,4	23,0
Århus	27,5	33,3	25,0	-	-	38,7	-	-	-	-	-	•	14,7	13,3	27,1	24,4
Viborg	27,6	8,3	32,1	-	•	30,0	•	•	-	•	20,0	•	18,4	23,8	25,0	23,9
Nordjyllands	22,6	25,0	25,0	-	-	27,8	-	•	-	-	-	•	20,7	21,2	21,4	22,0

Tabel 4 A. Antal amter hvor partierne opstillede. Amtskommunale valg 1989

	A	B	C	D	E	F	G	H	K	P	Q	S	V	Z	Andre
I alt amtskommuner	14	14	14	13	8	14	9	6	9	7	14	1	14	14	13
Øernes	7	7	7	6	3	7	6	5	4	4	7	.	7	7	7
Jyllands	7	7	7	7	5	7	3	1	5	3	7	1	7	7	6

Tabel 4 B. Antal amter hvor partierne opnåede valg. Amtskommunale valg 1989

	A	B	C	D	E	F	G	H	K	P	Q	S	V	Z	Andre
I alt amtskommuner	14	7	10	4	-	13	2	-	-	-	6	1	12	11	3
Øernes	7	5	6	3	-	7	2	-	-	-	1	.	7	6	2
Jyllands	7	2	4	1	-	6	-	-	-	-	5	1	5	5	1

Tabel 4 C. Opstillede kandidater. Amtskommunale valg 1989

	A	B	C	D	E	F	G	H	K	P	Q	S	V	Z	Andre	Total
I alt amtskommuner	377	334	344	147	95	269	54	16	105	46	187	18	351	243	184	2 770
Øernes	181	161	168	80	37	109	43	15	56	22	62	-	161	94	100	1 289
Jyllands	196	173	176	67	58	160	11	1	49	24	125	18	190	149	84	1 481
heraf kvinder i procent																
I alt amtskommuner	39,5	31,1	27,6	21,1	26,3	38,7	31,5	50,0	30,5	30,4	21,9	16,7	25,9	18,9	30,4	29,5
Øernes	39,2	35,4	26,8	25,0	27,0	39,4	25,6	53,3	28,6	36,4	24,2	-	28,0	16,0	32,0	30,7
Jyllands	39,8	27,2	28,4	16,4	25,9	38,1	54,5	-	32,7	25,0	20,8	16,7	24,2	20,8	28,6	28,4

Tabel 4 D. Valgte kandidater. Amtskommunale valg 1989

	A	B	C	D	E	F	G	H	K	P	Q	S	V	Z	Andre	Total
I alt amtskommuner	146	10	53	4	-	35	3	-	-	-	7	1	89	23	3	374
Øernes	74	6	32	3	-	19	3	-	-	-	1	.	34	9	2	183
Jyllands	72	4	21	1	-	16	-	-	-	-	6	1	55	14	1	191
heraf kvinder i procent																
I alt amtskommuner	30,8	50,0	30,2	25,0	-	48,6	66,7	-	-	-	14,3	-	20,2	21,7	-	29,4
Øernes	35,1	50,0	28,1	33,3	-	47,4	66,7	-	-	-	-	-	23,5	33,3	-	33,3
Jyllands	26,4	50,0	33,3	-	-	50,0	-	-	-	-	16,7	-	18,2	14,3	-	25,7

Tabel 5 A. Relativ stemmefordeling på partierne. Kommunale valg 1989

	A	B	C	D	E	F	G	H	K	P	Q	S	V	Z	Andre
Hele landet 1989	35,7	2,7	14,6	1,5	0,1	10,0	0,9	-	0,6	0,5	1,4	0,2	18,0	5,6	8,3
København, Frederiksberg	32,5	2,3	16,5	2,6	0,2	19,1	3,6	0,2	2,0	3,1	0,8	•	3,5	4,4	9,2
Amtsrådskredse i alt	36,1	2,8	14,4	1,4	0,1	8,9	0,6	-	0,4	0,2	1,5	0,2	19,6	5,7	8,2
Øernes amtsrådskredse	36,8	3,3	17,3	2,1	0,1	9,9	0,8	-	0,7	0,2	0,6	•	16,5	4,7	7,0
Københavns	38,5	2,6	23,0	3,6	0,2	11,2	0,9	0,1	0,9	0,7	0,4	•	6,6	4,7	6,7
Frederiksborg	28,8	2,3	22,8	2,0	-	10,2	0,9	-	0,7	0,1	1,0	•	19,8	4,6	6,6
Roskilde	33,4	3,6	14,9	3,2	•	11,8	1,2	-	0,7	•	0,5	•	19,1	5,0	6,6
Vestsjællands	35,8	6,1	13,5	1,0	-	9,6	0,3	-	1,4	0,1	0,5	•	20,9	4,4	6,5
Storstrøms	45,8	2,8	12,7	0,9	•	7,1	0,2	-	0,1	0,1	0,6	•	18,8	3,6	7,2
Bornholms	38,5	0,5	5,0	•	•	4,2	•	•	0,3	•	5,6	•	27,1	4,8	14,0
Fyns	37,0	3,7	13,3	1,2	0,3	9,7	1,2	-	0,4	-	0,3	•	20,2	5,4	7,2
Jyllands amtsrådskredse	35,5	2,3	11,6	0,8	0,1	8,0	0,3	-	0,2	0,1	2,2	0,3	22,5	6,7	9,3
Sønderjyllands	37,4	1,1	13,2	0,4	-	4,1	•	•	0,2	•	1,9	3,2	25,8	6,6	6,0
Ribe	31,2	1,8	11,1	0,5	0,1	5,3	•	•	0,7	0,2	1,1	•	30,6	7,3	10,2
Vejle	34,4	1,5	11,5	1,3	0,1	10,0	•	•	0,3	0,2	2,2	•	21,9	5,9	10,9
Ringkøbing	27,1	1,3	10,2	0,7	0,1	6,8	•	•	0,1	•	6,5	•	31,7	7,4	8,1
Århus	39,1	2,9	12,9	1,5	0,2	12,6	0,8	-	0,1	0,2	0,8	•	14,7	5,2	9,0
Viborg	33,7	4,9	11,2	0,5	•	5,6	•	•	0,1	•	2,2	•	25,5	8,6	7,7
Nordjyllands	38,4	2,2	10,6	0,2	0,1	6,4	0,6	•	0,4	0,2	2,0	•	20,4	7,3	11,3

Tabel 5 B. Relativ stemmefordeling på partierne. Amtskommunale valg 1989

	A	B	C	D	E	F	G	H	K	P	Q	S	V	Z	Andre
Amtskommuner i alt	35,8	3,5	14,3	2,5	0,2	9,8	1,8	0,0	0,4	0,5	2,0	0,2	19,4	7,3	2,2
Øernes amtskommuner	36,4	3,9	17,3	3,2	0,3	10,6	2,8	0,1	0,6	0,7	1,0	•	14,3	6,2	2,6
Københavns	37,6	3,2	22,1	4,6	0,4	11,9	2,6	0,1	1,1	1,9	0,7	•	5,7	6,0	2,0
Frederiksborg	29,1	2,9	23,4	3,2	•	10,6	3,6	0,1	0,9	0,6	1,1	•	17,5	6,2	0,8
Roskilde	34,7	4,5	15,5	4,1	•	11,5	3,2	0,1	•	0,7	0,8	•	16,0	6,9	1,8
Vestsjællands	36,3	6,9	14,1	3,3	0,3	10,1	2,5	•	1,5	•	1,2	•	16,9	6,8	0,1
Storstrøms	45,7	3,6	12,7	2,3	•	8,9	1,7	0,1	•	0,5	0,9	•	16,8	5,9	1,1
Bornholms	38,9	0,8	3,9	•	•	5,1	•	•	0,5	•	5,2	•	31,2	4,2	10,1
Fyns	35,5	3,8	13,7	2,0	0,6	10,5	3,2	0,1	•	•	0,7	•	17,1	6,1	6,7
Jyllands amtskommuner	35,1	3,2	11,4	1,8	0,2	9,0	0,9	-	0,3	0,2	3,0	0,4	24,2	8,3	1,8
Sønderjyllands	33,7	2,4	11,0	1,2	0,4	5,2	•	•	0,4	•	2,6	3,8	30,0	8,7	0,7
Ribe	34,3	3,5	12,6	1,5	0,4	6,6	•	•	0,6	•	2,7	•	29,4	8,4	•
Vejle	36,6	2,1	9,7	1,9	0,3	7,9	1,2	•	•	0,2	2,4	•	29,6	6,7	1,4
Ringkøbing	26,2	1,9	11,7	1,8	0,4	8,8	•	•	0,3	•	7,1	•	31,7	10,0	0,1
Århus	35,7	3,0	13,8	2,5	•	14,3	2,0	0,1	•	0,4	1,5	•	14,8	6,2	5,8
Viborg	31,2	6,2	11,0	1,1	•	7,4	•	•	0,3	•	3,9	•	27,8	10,3	0,9
Nordjyllands	41,8	3,6	9,7	1,5	0,4	7,3	1,4	•	0,5	0,4	2,7	•	20,6	9,8	0,3

Tabel 6.

**Vælger- og stemmetal ved de kommunale valg den 21. november
1989 i de enkelte kommuner**

	Vælgere	Afgivne stemmer	Stem- mø pct.	Ugyldige		Opstillede kandidater			Valgte kandidater			Antal lister	
				Blanke	Andre	I alt	Mænd	Kvinder	I alt	Mænd	Kvinder	I alt	Andre
Hele landet	3 999 827	2 702 224	67,6	25 586	5 826	19 593	13 545	6 048	4 737	3 488	1 249	2 342	443
Uden for amtskredse	470 490	271 749	57,8	1 568	802	542	337	205	80	45	35	39	13
101 København.....	396 360	221 530	55,9	1 376	672	400	252	148	55	32	23	23	9
147 Frederiksberg.....	74 130	50 219	67,7	192	130	142	85	57	25	13	12	16	4
Øernes amtskredse	1 712 371	1 174 836	68,6	12 754	2 692	8 829	5 959	2 870	2 220	1 565	655	1 038	159
12 Københavns Amtskreds	472 411	316 409	67,0	3 096	667	1 658	1 069	589	336	211	125	180	27
165 Albertslund.....	21 146	14 056	66,5	161	56	91	58	33	21	13	8	11	3
151 Ballerup.....	35 125	23 828	67,8	195	56	109	74	35	25	15	10	10	-
153 Brøndby.....	26 031	16 144	62,0	111	34	109	70	39	19	12	7	10	1
155 Dragør.....	9 623	7 326	76,1	88	7	88	62	26	17	12	5	10	2
157 Gentofte.....	53 472	37 121	69,4	274	72	138	81	57	17	10	7	11	3
159 Gladsaxe.....	48 826	31 845	65,2	323	50	119	73	46	25	16	9	13	2
161 Glostrup.....	16 008	10 342	64,6	121	31	83	54	29	17	12	5	9	1
163 Herlev.....	20 548	13 627	66,3	134	16	87	63	24	19	11	8	12	1
167 Hvidovre.....	38 614	24 113	62,4	196	54	103	70	33	21	14	7	14	3
169 Høje Tåstrup.....	33 377	21 602	64,7	243	52	103	72	31	21	15	6	8	1
183 Ishøj.....	14 597	10 119	69,3	75	42	71	48	23	17	13	4	8	1
171 Ledøje-Smørum.....	6 625	4 707	71,0	97	18	40	25	15	15	8	7	5	1
173 Lyngby-Tårnbæk.....	40 970	28 527	69,6	274	51	132	79	53	21	12	9	13	3
175 Rødovre.....	28 699	19 485	67,9	316	40	91	60	31	19	11	8	10	-
177 Søllerød.....	24 714	17 533	70,9	169	22	102	57	45	15	8	7	12	3
185 Tårnby.....	31 754	19 543	61,5	179	42	78	52	26	17	11	6	9	-
187 Vallensbæk.....	8 942	6 531	73,0	52	11	63	40	23	15	9	6	6	-
189 Værløse.....	13 340	9 960	74,7	88	13	51	31	20	15	9	6	9	2
13 Frederiksborg Amtskreds ..	260 505	180 203	69,2	1 683	475	1 415	947	468	315	221	94	163	26
201 Allerød.....	15 692	11 302	72,0	103	32	95	62	33	21	16	5	9	2
205 Birkerød.....	16 139	11 388	70,6	120	38	81	53	28	17	12	5	10	1
207 Farum.....	12 438	9 675	77,8	68	28	97	68	29	21	14	7	11	2
208 Fredensborg-Humblebæk ..	14 400	9 810	68,1	67	23	89	59	30	19	14	5	9	-
209 Frederikssund.....	13 022	8 788	67,5	100	20	68	46	22	15	11	4	10	2
211 Frederiksværk.....	13 813	9 387	68,0	120	42	80	52	28	15	11	4	10	3
213 Græsted-Gilleleje.....	13 344	9 459	70,9	65	19	88	62	26	19	14	5	12	2
215 Helsingø.....	13 316	9 172	68,9	68	8	75	47	28	17	14	3	10	2
217 Helsingør.....	44 657	28 640	64,1	221	69	141	96	45	25	18	7	11	2
219 Hillerød.....	25 844	17 864	69,1	168	48	108	76	32	21	13	8	11	1
221 Hundested.....	6 784	4 643	68,4	44	14	45	32	13	11	10	1	6	1
223 Hørsholm.....	18 442	13 011	70,6	69	32	74	46	28	15	6	9	9	2
225 Jægerspris.....	6 115	4 569	74,7	63	9	47	28	19	15	10	5	5	-
227 Karløbe.....	13 242	8 762	66,2	87	31	62	40	22	17	12	5	7	-
229 Skibby.....	4 428	3 333	75,3	38	6	61	42	19	13	8	5	9	2
231 Skævinge.....	3 802	2 957	77,8	42	8	39	27	12	11	8	3	4	1
233 Slangerup.....	5 784	3 964	68,5	73	20	33	17	16	13	8	5	5	1
235 Stenløse.....	9 490	6 890	72,6	80	15	66	48	18	15	10	5	7	-
237 Ølstykke.....	9 753	6 589	67,6	87	13	66	46	20	15	12	3	8	2
14 Roskilde Amtskreds	165 564	112 678	68,1	1 096	229	836	571	265	193	127	66	100	17
251 Bramsnæs.....	5 972	4 454	74,6	37	9	74	47	27	15	9	6	9	3
253 Greve.....	33 526	21 008	62,7	206	38	83	57	26	21	12	9	8	1
255 Gundsø.....	9 480	6 929	73,1	72	13	81	54	27	15	13	2	9	2
257 Hvalsø.....	5 219	3 877	74,3	68	11	59	38	21	15	9	6	9	2
259 Køge.....	28 565	19 221	67,3	224	39	101	66	35	21	15	6	11	2
261 Lejre.....	6 315	5 033	79,7	39	5	58	40	18	15	10	5	7	-
263 Ramsø.....	6 479	5 035	77,7	51	21	58	38	20	15	11	4	6	-
265 Roskilde.....	39 056	26 220	67,1	259	62	123	89	34	25	14	11	11	1
267 Skovbo.....	9 665	6 619	68,5	60	13	72	51	21	17	9	8	10	1
269 Solrød.....	14 242	9 268	65,1	80	18	77	50	27	19	12	7	11	3
271 Vallø.....	7 045	5 014	71,2	0	0	50	41	9	15	13	2	9	2

Anm. Kan købes på diskette.

I alt gyldige	A	B	C	D	E	F	G	H	K	P	Q	S	V	Z	Andre Kom- mune- kode
2 670 812	954 331	72 634	389 743	40 810	3 003	266 297	23 037	857	16 152	12 438	37 046	4 456	480 465	149 060	220 483
269 379	87 591	6 097	44 574	7 026	558	51 371	9 783	472	5 398	8 246	2 215	.	9 561	11 823	24 664
219 482	75 565	4 758	24 252	6 317	558	43 604	8 303	428	4 846	7 753	1 862	.	8 109	10 433	22 694 101
49 897	12 026	1 339	20 322	709	.	7 767	1 480	44	552	493	353	.	1 452	1 390	1 970 147
1 159 390	426 266	38 268	200 710	24 001	1 272	115 252	9 338	339	7 781	2 572	7 329	.	190 853	54 453	80 956
312 646	120 389	8 040	71 903	11 249	594	35 154	2 748	165	2 729	2 132	1 173	.	20 781	14 707	20 882 12
13 839	6 373	.	2 602	261	130	2 566	.	31	.	.	86	.	224	.	1 566 165
23 577	14 419	319	2 712	804	127	2 388	.	.	350	.	134	.	1 222	1 102	. 151
15 999	8 819	140	1 386	360	.	1 594	319	.	850	.	.	.	562	723	1 246 153
7 231	1 132	.	1 964	754	.	478	.	.	20	261	.	.	364	364	1 894 155
36 775	4 164	872	14 347	1 655	.	2 164	1 525	3 047	2 140	6 861 157
31 472	12 924	937	5 040	2 224	141	4 403	.	98	.	407	267	.	2 014	1 907	1 110 159
10 190	5 540	292	1 489	320	.	1 244	.	.	142	.	.	.	299	835	29 161
13 477	7 037	381	2 028	308	63	1 829	369	.	206	.	192	.	348	649	67 163
23 863	11 402	305	2 901	1 027	.	3 012	535	10	.	479	136	.	741	1 855	1 460 167
21 307	8 560	390	6 719	548	.	2 310	1 001	1 165	614 169
10 002	6 604	132	1 132	.	.	1 085	.	.	169	.	.	.	139	284	457 183
4 592	1 465	.	1 781	.	.	632	687	.	27 171
28 202	5 932	983	10 791	809	.	2 550	.	.	233	.	179	.	1 866	1 293	3 566 173
19 129	7 466	575	5 110	769	133	3 307	.	.	400	472	179	.	718	.	. 175
17 342	3 143	885	3 745	596	.	1 218	.	26	76	.	.	.	5 223	818	1 612 177
19 322	10 904	621	2 139	529	.	2 792	.	.	244	513	.	.	509	1 071	. 185
6 468	2 111	166	3 221	.	.	630	.	.	39	.	.	.	301	.	. 187
9 859	2 394	1 042	2 796	285	.	952	1 516	501	373 189
178 045	51 305	4 100	40 664	3 531	44	18 162	1 645	7	1 223	101	1 832	.	35 328	8 268	11 835 13
11 167	1 780	397	1 870	.	.	1 422	.	.	109	.	.	.	3 094	654	1 841 201
11 230	2 477	494	3 546	359	.	671	.	.	30	63	103	.	2 053	.	1 434 205
9 579	1 465	171	877	.	.	988	216	7	539	38	.	.	5 096	.	182 207
9 720	3 458	459	1 972	218	.	1 067	.	.	93	.	86	.	1 772	595	. 208
8 668	3 645	152	1 550	225	.	751	.	.	101	.	.	.	1 181	442	621 209
9 225	3 689	.	1 791	.	.	922	.	.	115	.	128	.	500	1 256	824 211
9 375	2 897	131	1 179	307	.	884	351	.	84	.	430	.	2 411	556	145 213
9 096	2 337	215	732	315	.	843	167	.	3 808	479	200 215
28 350	10 300	520	8 617	459	.	2 998	678	.	.	.	194	.	1 659	1 265	1 660 217
17 648	4 819	800	4 031	567	44	2 332	400	.	.	.	724	.	2 224	944	763 219
4 585	1 884	.	520	.	.	677	824	479	201 221
12 910	1 699	178	7 336	231	.	295	687	446	2 038 223
4 497	2 119	126	440	.	.	768	1 044	.	. 225
8 644	2 149	269	1 341	.	.	1 187	.	.	65	.	.	.	3 043	590	. 227
3 289	1 030	82	716	.	.	298	.	.	31	.	.	.	573	127	432 229
2 907	816	.	1 412	485	.	194 231
3 871	1 220	.	527	.	.	485	1 466	.	173 233
6 795	1 866	106	935	537	.	904	2 012	435	. 235
6 489	1 655	.	1 272	313	.	670	.	.	56	.	.	.	1 396	.	1 127 237
111 353	37 218	4 026	16 563	3 568	.	13 091	1 352	25	749	.	542	.	21 324	5 595	7 300 14
4 408	1 134	138	388	556	1 300	179	713 251
20 764	6 869	520	4 345	819	.	2 218	3 686	1 674	633 253
6 844	1 844	193	838	606	.	762	.	.	59	.	.	.	1 371	.	1 171 255
3 798	1 257	.	494	78	.	305	.	.	21	.	50	.	1 096	.	497 257
18 958	7 715	441	2 954	425	.	2 641	.	.	641	.	101	.	1 917	1 107	1 016 259
4 989	1 098	372	220	.	.	460	144	2 584	111	. 261
4 963	1 862	454	670	.	.	578	117	1 282	.	. 263
25 899	9 461	1 390	4 403	661	.	3 967	749	25	.	.	350	.	2 326	1 247	1 320 265
6 546	1 798	221	641	200	.	802	198	.	28	.	.	.	1 818	372	468 267
9 170	2 238	230	919	223	.	1 015	41	.	3 092	421	991 269
5 014	1 942	67	691	.	.	343	144	852	484	491 271

Tabel 6 (fortsat).

**Vælger- og stemmetal ved de kommunale valg den 21. november
1989 i de enkelte kommuner**

	Vælgere	Afgivne stemmer	Stem- møct.	Ugyldige		Opstillede kandidater			Valgte kandidater			Antal lister	
				Blanke	Andre	I alt	Mænd	Kvinder	I alt	Mænd	Kvinder	I alt	Andre
21 Vestsjællands Amtskreds	219 191	150 124	68,5	1 926	362	1 383	944	439	379	272	107	165	21
301 Bjergsted	5 770	4 232	73,3	28	12	63	47	16	17	13	4	6	1
303 Dianalund	5 343	3 630	67,9	49	11	49	29	20	15	10	5	7	-
305 Dragsholm	9 570	6 310	65,9	65	9	64	46	18	21	17	4	6	-
307 Fuglebjerg	4 752	3 363	70,8	44	6	58	36	22	15	9	6	8	2
309 Gørlev	4 556	3 316	72,8	39	10	49	35	14	15	11	4	5	1
311 Hashøj	4 655	3 287	70,6	62	8	43	26	17	15	12	3	6	-
313 Haslev	10 500	7 267	69,2	88	14	69	45	24	15	10	5	9	1
315 Holbæk	23 995	15 479	64,5	252	28	85	56	29	21	17	4	9	-
317 Hvidebæk	4 046	2 989	73,9	30	8	47	33	14	15	9	6	6	1
319 Høng	6 071	4 273	70,4	46	11	62	42	20	15	12	3	6	1
321 Jernløse	4 093	3 014	73,6	68	7	45	33	12	15	12	3	6	1
323 Kalundborg	15 080	10 479	69,5	93	26	89	63	26	19	16	3	9	1
325 Korsør	15 954	10 346	64,8	115	30	69	51	18	17	13	4	9	2
327 Nykøbing-Rørvig	5 687	3 967	69,8	58	15	42	28	14	15	10	5	5	-
329 Ringsted	21 809	15 796	72,4	203	45	87	66	21	21	16	5	9	1
331 Skælskør	8 644	6 338	73,3	61	6	70	44	26	15	13	2	9	2
333 Slagelse	27 091	17 046	62,9	259	49	84	58	26	21	13	8	8	1
335 Sorø	11 219	7 914	70,5	105	25	64	41	23	17	9	8	9	1
337 Stenlille	3 942	2 759	70,0	42	8	45	32	13	13	9	4	7	1
339 Svinninge	4 766	3 450	72,4	35	4	46	28	18	13	9	4	6	-
341 Tornved	6 760	4 576	67,7	68	10	56	37	19	17	14	3	6	2
343 Trundholm	8 040	5 566	69,2	64	12	51	34	17	17	10	7	7	-
345 Tølløse	6 848	4 727	69,0	52	8	46	34	12	15	8	7	7	2
22 Storstrøms Amtskreds	201 369	144 991	72,0	1 828	355	1 321	875	446	396	284	112	160	25
351 Fakse	8 825	6 303	71,4	66	16	59	35	24	19	13	6	7	2
353 Fladså	5 404	3 771	69,8	35	9	44	30	14	15	12	3	8	1
355 Holeby	3 460	2 658	76,8	35	14	38	25	13	15	12	3	5	-
357 Holmegård	4 877	3 591	73,6	61	2	42	27	15	13	7	6	6	-
359 Højreby	3 362	2 537	75,5	40	11	36	22	14	15	12	3	5	1
361 Langebæk	4 689	3 544	75,6	31	7	57	36	21	15	10	5	7	2
363 Maribo	9 032	6 870	76,1	82	23	58	38	20	21	17	4	6	1
365 Møn	8 903	6 680	75,0	97	10	61	39	22	19	10	9	7	1
367 Nakskov	12 759	9 043	70,9	146	22	62	38	24	21	16	5	6	1
369 Nykøbing F	20 196	14 109	69,9	199	48	70	48	22	21	16	5	8	2
371 Nysted	4 509	3 475	77,1	70	12	46	34	12	15	9	6	6	-
373 Næstved	35 897	24 225	67,5	210	41	115	79	36	21	16	5	12	3
375 Nørre Alslev	7 547	5 519	73,1	128	15	62	46	16	17	12	5	6	2
377 Præstø	5 437	4 095	75,3	30	8	52	35	17	15	10	5	8	1
379 Ravnsborg	5 049	3 806	75,4	57	12	54	38	16	15	12	3	8	3
381 Rudbjerg	2 962	2 265	76,5	43	7	25	17	8	13	10	3	4	-
383 Rødby	5 585	3 935	70,5	34	12	50	32	18	17	12	5	6	1
385 Rønnede	5 002	3 525	70,5	43	4	52	30	22	15	9	6	7	1
387 Sakskøbing	7 448	5 497	73,8	101	15	50	32	18	17	13	4	6	-
389 Stevns	8 172	5 898	72,2	90	20	51	32	19	17	12	5	5	1
391 Stubbekøbing	5 419	4 017	74,1	34	5	45	28	17	11	9	2	6	-
393 Suså	5 985	4 539	75,8	31	4	54	37	17	15	11	4	7	-
395 Sydfalster	5 179	3 958	76,4	49	13	58	41	17	15	9	6	5	1
397 Vordingborg	15 671	11 131	71,0	116	25	80	56	24	19	15	4	9	1
23 Bornholms Amtskreds	35 254	26 481	75,1	423	83	297	217	80	89	65	24	40	8
401 Allinge-Gudhjem	6 250	4 774	76,4	65	16	63	48	15	17	13	4	7	2
403 Hasle	5 033	4 036	80,2	82	15	68	48	20	17	11	6	9	2
405 Neksø	6 752	4 898	72,5	70	11	55	38	17	17	13	4	8	2
407 Rønne	11 924	8 648	72,5	168	23	64	48	16	21	15	6	9	2
409 Åkirkeby	5 295	4 125	77,9	38	18	47	35	12	17	13	4	7	-
24 Fyns Amtskreds	358 077	243 950	68,1	2 702	521	1 919	1 336	583	512	385	127	230	35
421 Assens	8 339	6 079	72,9	100	22	70	46	24	15	12	3	5	-
423 Bogense	4 762	3 634	76,3	44	6	51	38	13	15	13	2	5	-
425 Broby	4 835	3 508	72,6	45	7	45	32	13	15	11	4	6	1

I alt gyldige	A	B	C	D	E	F	G	H	K	P	Q	S	V	Z	Andre Kom- mune- kode
147 836	52 996	8 968	19 967	1 407	21	14 156	398	16	2 024	135	786	.	30 854	6 486	9 622 21
4 192	1 091	.	205	.	.	346	1 078	175	1 297 301
3 570	1 338	.	468	162	.	373	265	.	764	200	. 303
6 236	2 361	438	884	.	.	691	1 494	368	. 305
3 313	910	53	259	.	21	1 159	119	792 307
3 267	1 444	.	208	.	.	279	872	.	464 309
3 217	1 089	219	366	.	.	281	135	1 127	.	. 311
7 165	2 716	202	909	365	.	630	301	.	952	759	331 313
15 199	5 522	2 368	2 835	378	.	2 018	.	.	259	135	136	.	1 548	.	. 315
2 951	952	108	233	.	.	191	453	.	1 014 317
4 216	1 305	170	474	.	.	430	680	.	1 157 319
2 939	859	398	244	.	.	231	1 051	.	156 321
10 360	4 204	370	1 469	.	.	1 019	.	.	56	.	84	.	1 393	503	1 262 323
10 201	4 386	105	1 334	.	.	1 621	.	.	322	.	.	.	779	481	1 173 325
3 894	1 412	396	714	.	.	389	983	.	. 327
15 548	5 307	656	1 755	262	.	1 641	.	.	105	.	.	.	4 689	1 077	56 329
6 271	1 928	277	643	.	.	700	95	2 040	258	330 331
16 738	6 325	387	3 961	.	.	1 428	.	.	1 282	.	.	.	1 964	1 207	184 333
7 784	2 847	379	1 150	145	.	614	168	2 092	354	35 335
2 709	983	87	368	95	.	257	661	.	258 337
3 411	1 004	794	410	.	.	315	674	214	. 339
4 498	1 831	273	385	1 456	.	553 341
5 490	1 657	837	395	.	.	702	.	16	1 452	431	. 343
4 667	1 525	451	298	1 493	340	560 345
142 808	65 418	4 031	18 199	1 349	.	10 177	274	23	121	144	810	.	26 872	5 077	10 313 22
6 221	2 752	65	531	82	.	.	518	.	2 273 351
3 727	1 022	90	334	.	.	360	80	.	1 496	293	52 353
2 609	1 516	.	320	.	.	94	274	405	.	. 355
3 528	1 670	56	416	222	.	360	804	.	. 357
2 486	1 324	57	469	522	.	114 359
3 506	1 511	92	409	529	168	797 361
6 765	3 512	114	878	.	.	484	897	.	880 363
6 573	2 393	297	481	.	.	520	2 111	527	244 365
8 875	5 122	.	762	.	.	1 344	.	.	58	.	.	.	305	.	1 284 367
13 862	7 600	599	1 967	.	.	1 370	1 239	717	370 369
3 393	1 364	211	438	.	.	176	941	263	. 371
23 974	11 024	668	4 176	691	.	2 345	.	23	.	.	672	.	2 666	1 225	484 373
5 376	1 982	395	334	1 708	.	957 375
4 057	1 378	56	333	.	.	433	.	.	63	.	.	.	1 162	231	401 377
3 737	1 633	76	283	787	324	634 379
2 215	1 290	.	183	483	259	. 381
3 889	1 609	250	325	.	.	460	1 063	.	182 383
3 478	1 194	119	365	90	1 175	171	364 385
5 381	2 690	148	904	.	.	460	.	.	.	62	.	.	1 117	.	. 387
5 788	2 299	.	1 578	.	.	272	1 216	.	423 389
3 978	1 924	116	417	.	.	312	962	247	. 391
4 504	2 143	105	220	131	.	355	1 401	149	. 393
3 896	1 188	66	889	1 137	.	616 395
10 990	5 278	451	1 187	215	.	832	58	.	2 228	503	238 397
25 975	9 991	129	1 291	.	.	1 101	.	.	87	.	1 448	.	7 034	1 245	3 649 23
4 693	1 477	.	169	339	.	1 754	254	700 401
3 939	1 179	.	249	.	.	132	.	.	35	.	261	.	781	165	1 137 403
4 817	1 920	92	232	290	.	1 508	317	458 405
8 457	3 836	.	426	.	.	728	.	.	52	.	341	.	1 449	271	1 354 407
4 069	1 579	37	215	.	.	241	217	.	1 542	238	. 409
240 727	88 949	8 974	32 123	2 897	613	23 411	2 921	103	848	60	738	.	48 660	13 075	17 355 24
5 957	2 274	.	637	.	.	672	1 749	625	. 421
3 584	1 559	192	609	974	250	. 423
3 456	1 106	172	538	932	464	244 425

Tabel 6 (fortsat).

**Vælger- og stemmetal ved de kommunale valg den 21. november
1989 i de enkelte kommuner**

	Vælgere	Afgivne stemmer	Stem- mø pct.	Ugyldige		Opstillede kandidater			Valgte kandidater			Antal lister	
				Blanke	Andre	I alt	Mænd	Kvinder	I alt	Mænd	Kvinder	I alt	Andre
427 Egebjerg	6 578	4 945	75,2	53	9	70	47	23	17	12	5	7	1
429 Ejby	7 586	5 232	69,0	70	2	45	30	15	17	11	6	6	-
431 Fåborg	13 543	9 603	70,9	126	12	67	50	17	21	15	6	8	-
433 Glamsbjerg	4 486	3 562	79,4	39	8	52	41	11	15	11	4	8	1
435 Gudme	4 706	3 433	72,9	47	6	47	33	14	15	10	5	8	1
437 Hårby	3 824	2 673	69,9	44	5	34	23	11	13	9	4	4	-
439 Kerteminde	8 071	6 334	78,5	44	9	84	57	27	19	13	6	8	1
441 Langeskov	4 473	3 315	74,1	40	5	55	40	15	15	12	3	7	2
443 Marstal	2 826	2 182	77,2	31	12	39	29	10	11	10	1	5	2
445 Middelfart	14 265	9 930	69,6	124	10	69	46	23	19	14	5	7	-
447 Munkebo	4 473	3 074	68,7	43	6	41	23	18	13	11	2	5	-
449 Nyborg	14 286	9 651	67,6	107	21	66	48	18	17	13	4	10	3
451 Nørre Åby	3 988	3 026	75,9	31	12	60	39	21	15	10	5	6	1
461 Odense	139 361	86 924	62,4	875	193	219	141	78	29	20	9	19	6
471 Otterup	8 380	6 222	74,2	56	14	54	41	13	17	14	3	7	1
473 Ringe	8 532	6 237	73,1	68	11	75	52	23	19	15	4	8	2
475 Rudkøbing	5 455	4 188	76,8	64	19	43	25	18	17	12	5	6	1
477 Ryslinge	5 286	3 715	70,3	23	2	56	43	13	15	13	2	7	-
479 Svendborg	32 099	21 280	66,3	230	67	86	59	27	21	18	3	9	2
481 Sydlangeland	3 795	2 700	71,1	41	10	38	27	11	13	8	5	5	-
483 Sønderø	8 405	6 029	71,7	81	3	52	35	17	15	9	6	7	1
485 Tommerup	5 546	3 883	70,0	38	6	56	40	16	15	12	3	7	-
487 Tranekær	3 080	2 444	79,4	28	3	38	28	10	13	9	4	6	-
489 Ullerslev	3 649	2 790	76,5	39	10	43	30	13	13	10	3	5	-
491 Vissenbjerg	4 489	3 306	73,6	25	4	64	46	18	13	11	2	9	3
493 Ærøskøbing	3 524	2 477	70,3	17	6	37	29	8	15	14	1	7	3
495 Ørbæk	4 954	3 718	75,1	51	5	55	40	15	15	13	2	7	-
497 Årslev	6 575	4 890	74,4	49	13	54	38	16	15	10	5	8	1
499 Årup	3 906	2 966	75,9	29	3	54	40	14	15	10	5	8	2
Jyllands Amtskredse	1 816 966	1 255 639	69,1	11 264	2 332	10 222	7 249	2 973	2 437	1 878	559	1 265	271
31 Sønderjyllands Amtskreds	190 253	135 392	71,2	1 497	282	1 348	965	383	377	290	87	182	24
501 Augustenborg	4 927	3 648	74,0	63	8	44	31	13	15	12	3	5	-
503 Bov	8 036	5 314	66,1	63	10	56	43	13	17	14	3	8	1
505 Bredebro	2 874	2 186	76,1	18	7	41	34	7	13	12	1	7	-
507 Broager	4 502	3 293	73,1	73	6	33	22	11	11	7	4	4	1
509 Christiansfeld	6 843	4 968	72,6	42	12	63	47	16	17	13	4	11	4
511 Gram	3 906	2 946	75,4	38	2	38	26	12	13	10	3	4	-
513 Gråsten	5 296	3 873	73,1	37	12	43	28	15	13	10	3	7	1
515 Haderslev	23 734	16 669	70,2	196	30	99	68	31	21	16	5	12	2
517 Højer	2 289	1 777	77,6	16	5	37	27	10	13	10	3	6	-
519 Lundtoft	4 580	3 270	71,4	37	7	40	34	6	13	11	2	5	-
521 Løgumkloster	5 171	3 781	73,1	28	6	64	47	17	15	11	4	11	-
523 Nordborg	11 280	8 244	73,1	87	17	71	50	21	17	14	3	6	1
525 Nørre Rangstrup	7 210	5 216	72,3	74	12	56	38	18	17	11	6	10	1
527 Rødding	8 106	5 976	73,7	54	11	71	49	22	19	17	2	12	1
529 Rødekro	7 873	5 499	69,8	71	11	62	44	18	17	10	7	6	-
531 Skærbæk	5 820	4 148	71,3	24	7	58	44	14	17	14	3	10	1
533 Sundeved	3 818	2 762	72,3	45	7	37	23	14	13	8	5	4	1
535 Sydals	5 000	3 540	70,8	52	6	47	30	17	15	9	6	8	5
537 Sønderborg	22 535	14 667	65,1	136	20	87	59	28	21	16	5	12	2
539 Tinglev	7 625	5 623	73,7	39	6	70	57	13	17	13	4	8	1
541 Tønder	9 625	7 241	75,2	77	22	74	51	23	21	18	3	10	1
543 Vojens	12 665	9 047	71,4	93	20	76	59	17	21	18	3	7	1
545 Åbenrå	16 538	11 704	70,8	134	38	81	54	27	21	16	5	9	-
32 Ribe Amtskreds	164 552	110 616	67,2	1 166	209	945	684	261	234	187	47	133	30
551 Billund	5 692	3 930	69,0	45	7	43	31	12	13	10	3	7	1
553 Blåbjerg	4 918	3 724	75,7	47	11	70	53	17	17	14	3	14	5
555 Blåvandshuk	2 843	2 130	74,9	18	6	39	33	6	13	12	1	6	2
557 Bramming	9 416	6 248	66,4	85	23	54	43	11	17	12	5	9	1

I alt gyldige	A	B	C	D	E	F	G	H	K	P	Q	S	V	Z	Andre Kom- mune- kode
4 883	1 660	163	386	.	.	.	197	1 714	322	441 427
5 160	1 809	391	440	.	.	440	1 600	480	. 429
9 465	3 291	722	1 489	.	.	701	.	.	660	60	.	.	1 962	580	. 431
3 515	946	363	719	.	.	366	954	125	42 433
3 380	1 024	.	278	1 170	393	515 435
2 624	880	167	350	1 227	.	. 437
6 281	1 970	226	1 242	111	.	1 040	1 326	188	178 439
3 270	1 161	.	807	.	.	123	356	223	600 441
2 139	356	.	718	443	.	622 443
9 796	4 268	925	1 570	.	.	1 073	.	.	188	.	.	.	1 337	435	. 445
3 025	1 772	97	130	.	.	438	588	.	. 447
9 523	3 865	.	1 148	.	29	1 200	64	.	1 264	416	1 537 449
2 983	882	245	153	767	190	746 451
85 856	32 842	1 749	14 032	2 786	504	11 054	2 418	103	.	.	546	.	10 209	3 611	6 002 461
6 152	2 013	249	191	.	.	236	2 546	554	363 471
6 158	1 565	270	981	.	.	.	186	1 913	325	918 473
4 105	1 610	358	180	.	.	494	1 216	.	247 475
3 690	1 198	272	286	.	.	369	120	1 235	210	. 477
20 983	8 962	471	2 124	.	.	2 506	128	.	3 016	1 406	2 370 479
2 649	638	489	90	.	.	216	1 216	.	. 481
5 945	1 987	253	742	.	.	606	1 692	540	125 483
3 839	1 431	206	359	.	.	398	1 148	297	. 485
2 413	851	118	168	.	.	108	965	203	. 487
2 741	1 078	88	349	.	.	234	992	.	. 489
3 277	924	117	299	.	.	312	356	219	1 050 491
2 454	735	.	120	904	172	523 493
3 662	1 253	173	338	.	.	332	1 348	218	. 495
4 828	2 034	421	382	.	80	387	1 192	279	53 497
2 934	1 005	77	268	.	.	106	349	350	779 499
1 242 043	440 474	28 269	144 459	9 783	1 173	99 674	3 916	46	2 973	1 620	27 502	4 456	280 051	82 784	114 863
133 613	49 975	1 535	17 698	481	26	5 449	.	.	227	.	2 592	4 456	34 461	8 873	7 840 31
3 577	1 425	122	258	.	.	119	1 653	.	. 501
5 241	2 324	69	997	.	.	193	182	806	424	246 503
2 161	633	.	377	38	.	965	148	. 505
3 214	1 664	.	554	857	.	139 507
4 914	1 418	.	674	100	.	382	109	.	734	594	903 509
2 906	1 140	.	303	1 175	288	. 511
3 824	1 190	.	580	46	241	775	229	763 513
16 443	5 744	561	3 565	218	26	1 126	521	389	3 034	1 105	154 515
1 756	535	.	179	.	.	77	193	505	267	. 517
3 226	937	.	1 062	150	844	233	. 519
3 747	882	.	319	17	.	128	229	404	1 328	440	. 521
8 140	3 651	.	598	.	.	556	1 030	866	1 439 523
5 130	1 315	.	468	339	.	2 373	441	194 525
5 911	1 378	67	605	.	.	169	234	.	2 742	370	346 527
5 417	2 450	.	538	114	174	1 692	449	. 529
4 117	1 396	.	573	1 394	484	270 531
2 710	1 193	.	295	436	.	786 533
3 482	1 068	.	566	486	.	1 362 535
14 511	6 990	333	1 851	146	.	943	.	.	50	.	146	359	2 314	642	737 537
5 578	1 734	71	545	239	1 077	1 441	324	147 539
7 142	2 740	107	579	.	.	339	.	.	138	.	173	605	2 395	.	66 541
8 934	3 768	.	1 143	.	.	452	248	.	2 534	501	288 543
11 532	4 400	205	1 069	.	.	965	.	.	39	.	156	682	2 948	1 068	. 545
109 241	34 085	1 927	12 104	523	122	5 823	.	.	731	253	1 160	.	33 381	7 983	11 149 32
3 878	954	.	575	.	.	104	1 637	202	406 551
3 666	454	.	119	.	.	121	1 370	.	1 602 553
2 106	550	.	471	688	110	287 555
6 140	1 428	277	481	2 561	584	809 557

Tabel 6 (fortsat).

**Vælger- og stemmetal ved de kommunale valg den 21. november
1989 i de enkelte kommuner**

	Vælgere	Afgivne stemmer	Stem- mæpt.	Ugyldige		Opstillede kandidater			Valgte kandidater			Antal lister	
				Blanke	Andre	I alt	Mænd	Kvinder	I alt	Mænd	Kvinder	I alt	Andre
559 Brørup	4 629	3 315	71,6	34	1	45	31	14	13	11	2	7	1
561 Esbjerg	62 504	39 323	62,9	437	63	156	100	56	25	18	7	13	2
563 Fanø	2 431	1 990	81,9	18	11	55	37	18	11	7	4	8	4
565 Grindsted	12 841	8 454	65,8	60	12	64	44	20	19	15	4	11	1
567 Helle	6 018	4 510	74,9	43	13	71	61	10	15	13	2	14	4
569 Holsted	5 147	3 783	73,5	31	4	49	36	13	15	14	1	7	1
571 Ribe	13 333	9 460	71,0	106	10	88	63	25	21	16	5	9	-
573 Varde	14 543	9 931	68,3	100	19	63	43	20	17	13	4	9	1
575 Vejen	12 031	7 918	65,8	82	11	74	55	19	21	19	2	9	2
577 Ølgod	8 206	5 900	71,9	60	18	74	54	20	17	13	4	10	5
33 Vejle Amtskreds	253 586	173 305	68,3	1 680	353	1 249	877	372	302	231	71	156	32
601 Brødstrup	6 325	4 734	74,8	47	14	62	44	18	17	12	5	6	2
603 Børkop	7 630	5 530	72,5	39	5	61	44	17	15	11	4	8	2
605 Egtved	10 519	7 473	71,0	90	16	73	53	20	21	14	7	13	1
607 Fredericia	35 673	23 017	64,5	194	38	109	78	31	21	16	5	12	2
609 Gedved	7 144	5 108	71,5	115	11	57	37	20	15	11	4	11	2
611 Give	10 092	7 283	72,2	59	14	107	76	31	21	16	5	16	9
613 Hedensted	10 814	8 068	74,6	57	8	87	68	19	19	16	3	10	2
615 Horsens	42 712	27 867	65,2	232	62	100	59	41	25	17	8	12	3
617 Jelling	3 776	3 001	79,5	24	0	50	39	11	13	12	1	7	1
619 Juelsminde	11 326	8 186	72,3	128	20	69	50	19	21	16	5	10	-
621 Kolding	44 595	30 169	67,7	209	39	133	87	46	25	21	4	11	2
623 Lunderskov	3 615	2 587	71,6	42	10	35	25	10	13	11	2	4	1
625 Nørre Snede	5 526	4 162	75,3	34	11	67	47	20	17	12	5	9	3
627 Tørring-Uldum	8 528	6 258	73,4	83	18	75	59	16	19	17	2	12	1
629 Vamdrup	5 051	3 609	71,5	16	5	52	33	19	15	11	4	5	1
631 Vejle	40 260	26 253	65,2	311	82	112	78	34	25	18	7	10	-
34 Ringkøbing Amtskreds	199 440	148 136	74,3	1 143	269	1 329	973	356	306	236	70	169	35
651 Aulum-Haderup	4 883	3 793	77,7	39	7	54	43	11	15	12	3	9	2
653 Brande	6 425	4 428	68,9	41	9	57	37	20	15	11	4	9	3
655 Egvad	7 098	5 184	73,0	46	16	68	47	21	19	14	5	13	1
657 Herning	43 051	32 287	75,0	209	42	142	101	41	21	16	5	11	1
659 Holmsland	3 723	2 731	73,4	30	9	31	26	5	11	9	2	4	3
661 Holstebro	29 046	21 108	72,7	165	31	93	70	23	21	18	3	9	-
663 Ikast	16 075	11 354	70,6	68	31	82	61	21	17	15	2	10	-
665 Lemvig	14 425	10 859	75,3	107	18	85	60	25	21	17	4	10	2
667 Ringkøbing	12 642	9 355	74,0	81	18	69	45	24	21	16	5	8	-
669 Skjern	9 371	7 296	77,9	64	13	80	54	26	21	14	7	10	2
671 Struer	14 296	10 548	73,8	73	14	91	66	25	19	13	6	7	-
673 Thyborøn-Harboør	3 861	2 792	72,3	13	13	39	29	10	13	9	4	5	2
675 Thyholm	2 912	2 340	80,4	15	2	64	50	14	11	10	1	9	2
677 Trehøje	6 682	5 112	76,5	31	7	81	62	19	17	15	2	11	3
679 Ulfborg-Vemb	5 281	4 007	75,9	42	6	59	45	14	15	11	4	9	1
681 Videbæk	8 706	6 665	76,6	40	19	91	70	21	19	15	4	14	6
683 Vinderup	5 980	4 561	76,3	36	6	73	52	21	17	10	7	10	3
685 Åskov	4 983	3 716	74,6	43	8	70	55	15	13	11	2	11	4
35 Århus Amtskreds	461 655	305 694	66,2	2 644	525	1 872	1 269	603	438	331	107	211	53
701 Ebeltoft	10 259	7 431	72,4	54	16	90	59	31	19	14	5	8	3
703 Galten	6 885	4 959	72,0	61	8	55	36	19	15	12	3	7	2
705 Gjern	5 387	3 995	74,2	44	7	76	53	23	15	13	2	8	2
707 Grenå	14 291	9 575	67,0	89	11	61	45	16	19	14	5	8	1
709 Hadsten	7 952	5 870	73,8	48	6	72	50	22	17	13	4	9	1
711 Hammel	7 455	5 402	72,5	56	11	46	36	10	17	11	6	6	-
713 Hinnerup	7 152	5 044	70,5	35	5	62	41	21	17	13	4	9	2
715 Hørning	5 404	3 985	73,7	34	11	42	27	15	13	9	4	5	-
717 Langå	6 113	4 446	72,7	58	15	59	39	20	17	15	2	8	1
719 Mariager	6 110	4 372	71,6	48	11	50	34	16	15	12	3	6	2
721 Midtdjurs	5 748	4 178	72,7	28	7	59	38	21	15	11	4	8	3
723 Nørhald	6 375	4 659	73,1	42	10	62	46	16	15	12	3	6	1

I alt gyldige	A	B	C	D	E	F	G	H	K	P	Q	S	V	Z	Andre Kom- mune- kode
3 280	895	114	367	1 409	219	276 559
38 823	16 860	589	4 888	433	122	3 328	.	.	636	253	643	.	7 109	2 487	1 475 561
1 961	247	.	424	189	77	1 024 563
8 382	2 333	.	812	.	.	138	517	.	3 092	1 010	480 565
4 454	924	131	507	1 785	472	635 567
3 748	872	.	261	1 962	275	378 569
9 344	2 818	194	941	.	.	941	.	.	95	.	.	.	3 212	1 143	. 571
9 812	2 924	386	936	90	.	707	3 806	827	136 573
7 825	2 034	236	1 085	.	.	484	2 872	332	782 575
5 822	792	.	237	1 689	245	2 859 577
171 272	58 861	2 510	19 745	2 244	160	17 047	.	.	439	263	3 821	.	37 526	10 050	18 606 33
4 673	991	.	376	1 425	549	1 332 601
5 486	1 328	.	419	.	.	318	288	.	1 833	212	1 088 603
7 367	2 190	207	622	.	93	3 103	720	432 605
22 785	11 234	218	2 591	421	67	2 457	.	.	137	.	316	.	3 431	1 227	686 607
4 982	1 586	.	374	28	.	.	2 011	.	983 609
7 210	958	78	385	.	.	217	249	.	1 213	364	3 746 611
8 003	2 261	259	562	207	.	213	671	.	2 993	252	585 613
27 573	12 236	282	3 497	492	.	2 252	.	.	.	84	370	.	4 262	1 540	2 558 615
2 977	809	42	266	.	.	278	723	198	661 617
8 038	2 365	.	2 255	.	.	564	131	.	2 723	.	. 619
29 921	7 293	700	3 427	662	.	6 840	.	.	.	78	1 172	.	5 042	2 183	2 524 621
2 535	644	548	98	1 245 623
4 117	1 043	.	144	1 119	275	1 536 625
6 157	1 585	.	520	.	.	310	228	.	2 205	391	918 627
3 588	1 499	.	327	1 283	167	312 629
25 860	10 839	724	3 980	462	.	3 598	.	.	302	73	396	.	3 612	1 874	. 631
146 724	39 742	1 878	14 961	1 071	120	9 957	.	.	200	.	9 600	.	46 443	10 929	11 823 34
3 747	687	.	298	363	.	1 510	415	474 651
4 378	1 032	.	415	.	.	387	148	.	1 141	461	794 653
5 122	966	.	557	493	.	2 322	258	526 655
32 036	9 686	358	2 730	443	120	3 403	2 667	.	10 417	2 069	143 657
2 692	412	2 280 659
20 912	6 961	295	2 242	439	.	2 042	.	.	50	.	1 194	.	5 780	1 909	. 661
11 255	3 555	.	2 452	189	.	538	738	.	3 012	771	. 663
10 734	2 609	543	1 342	.	.	1 209	560	.	3 527	576	368 665
9 256	2 493	268	690	.	.	629	4 486	690	. 667
7 219	1 341	.	984	.	.	194	1 288	.	2 268	.	1 144 669
10 461	3 476	.	827	.	.	1 046	.	.	150	.	380	.	3 305	1 277	. 671
2 766	538	102	.	2 126 673
2 323	589	29	300	.	.	93	101	.	745	373	93 675
5 074	913	.	370	401	.	2 284	355	751 677
3 959	1 304	.	360	.	.	213	1 638	389	55 679
6 606	1 393	.	618	616	.	1 559	717	1 703 681
4 519	1 061	385	269	.	.	203	343	.	1 190	313	755 683
3 665	726	.	507	308	.	1 157	356	611 685
302 525	118 331	8 729	39 130	4 476	570	38 124	2 449	46	274	474	2 464	.	44 565	15 695	27 198 35
7 361	2 076	.	424	.	.	804	57	288	3 712 701
4 890	1 571	286	263	1 836	241	693 703
3 944	1 097	.	641	.	.	272	.	.	.	26	217	.	1 300	.	391 705
9 475	4 590	.	820	.	47	1 154	2 228	542	94 707
5 816	2 457	145	595	223	51	424	805	356	760 709
5 335	2 337	129	651	.	.	383	1 473	362	. 711
5 004	2 075	256	647	.	.	505	114	.	894	218	295 713
3 940	1 771	.	537	.	.	396	1 045	191	. 715
4 373	2 042	.	490	1 303	293	245 717
4 313	1 189	.	532	.	.	211	1 180	.	1 201 719
4 143	1 435	.	288	.	.	328	489	291	1 312 721
4 607	1 670	.	411	.	.	225	1 497	397	407 723

Tabel 6 (fortsat).

**Vælger- og stemmetal ved de kommunale valg den 21. november
1989 i de enkelte kommuner**

	Vælgere	Afgivne stemmer	Stem- mepct.	Ugyldige		Opstillede kandidater			Valgte kandidater			Antal lister	
				Blanke	Andre	I alt	Mænd	Kvinder	I alt	Mænd	Kvinder	I alt	Andre
725 Nørre Djurs	5 795	4 106	70,9	42	9	56	43	13	17	12	5	6	2
727 Odder	14 165	10 589	74,8	76	10	103	66	37	19	14	5	10	2
729 Purhus	6 230	4 385	70,4	48	10	62	45	17	15	13	2	6	1
731 Randers	48 787	28 886	59,2	255	45	104	66	38	25	18	7	9	1
733 Rosenholm	7 233	5 053	69,9	37	7	58	41	17	15	11	4	6	1
735 Rougsø	6 071	4 342	71,5	22	7	60	42	18	15	11	4	10	6
737 Ry	7 161	5 560	77,6	32	14	80	51	29	15	10	5	8	3
739 Rønde	4 483	3 204	71,5	33	7	41	34	7	13	10	3	7	2
741 Samsø	3 526	2 638	74,8	32	5	51	35	16	13	12	1	7	2
743 Silkeborg	37 095	24 786	66,8	213	51	107	65	42	21	15	6	9	2
745 Skanderborg	14 628	10 545	72,1	195	24	76	52	24	19	14	5	9	-
747 Sønderhald	6 097	4 142	67,9	44	9	65	46	19	15	13	2	10	6
749 Them	4 681	3 247	69,4	28	13	48	34	14	11	8	3	11	4
751 Århus	206 572	130 295	63,1	990	196	227	145	82	31	21	10	15	3
36 Viborg Amtskreds	174 306	126 767	72,7	1 143	223	1 182	832	350	289	220	69	152	30
761 Bjerringbro	9 882	7 239	73,3	61	10	71	44	27	19	11	8	8	1
763 Fjends	5 871	4 301	73,3	43	4	60	43	17	15	11	4	7	-
765 Hanstholm	4 361	2 875	65,9	25	8	48	36	12	13	8	5	8	3
767 Hvorslev	5 026	3 533	70,3	57	11	56	43	13	15	9	6	12	7
769 Karup	5 034	3 837	76,2	49	7	50	40	10	15	11	4	6	1
771 Kjellerup	10 124	7 517	74,2	72	17	79	62	17	17	16	1	13	2
773 Morsø	18 458	14 228	77,1	136	21	87	64	23	21	14	7	9	1
775 Møldrup	5 514	4 210	76,4	32	7	80	53	27	15	13	2	13	3
777 Sallingund	4 608	3 515	76,3	40	8	50	35	15	15	13	2	8	3
779 Skive	20 648	14 344	69,5	127	24	97	73	24	21	17	4	7	-
781 Spøttrup	5 803	4 432	76,4	63	6	54	32	22	17	14	3	5	-
783 Sundsøre	5 183	3 985	76,9	38	6	57	38	19	15	13	2	8	2
785 Sydthy	9 228	6 830	74,0	48	11	79	52	27	19	16	3	9	-
787 Thisted	22 464	16 064	71,5	82	15	98	64	34	21	14	7	11	1
789 Tjele	6 144	4 664	75,9	48	5	58	41	17	15	13	2	8	1
791 Viborg	30 233	21 039	69,6	198	45	93	65	28	21	15	6	9	1
793 Ålestrup	5 725	4 154	72,6	24	18	65	47	18	15	12	3	11	4
37 Nordjyllands Amtskreds ..	373 174	255 729	68,5	1 991	471	2 297	1 649	648	491	383	108	262	67
801 Arden	6 098	4 629	75,9	23	6	87	61	26	17	15	2	10	6
803 Brovst	6 474	4 863	75,1	32	15	126	96	30	17	13	4	12	5
805 Brønderslev	15 408	11 478	74,5	80	15	83	63	20	21	16	5	9	1
807 Dronninglund	11 493	8 846	77,0	70	8	95	68	27	21	18	3	13	1
809 Farsø	5 973	4 415	73,9	25	7	77	51	26	17	13	4	9	4
811 Fjerritslev	6 291	4 563	72,5	47	7	78	55	23	17	13	4	11	8
813 Frederikshavn	27 261	17 187	63,0	97	29	92	70	22	21	16	5	12	3
815 Hadsund	8 146	5 757	70,7	52	9	60	46	14	17	14	3	7	3
817 Hals	7 956	5 875	73,8	54	18	80	54	26	17	11	6	7	2
819 Hirtshals	11 011	7 213	65,5	31	14	85	55	30	19	13	6	10	2
821 Hjørring	26 605	18 366	69,0	129	10	117	84	33	21	18	3	10	-
823 Hobro	11 118	7 979	71,8	39	10	79	55	24	19	15	4	8	1
825 Læsø	1 943	1 430	73,6	1	7	29	22	7	9	8	1	5	4
827 Løgstør	8 127	5 748	70,7	69	27	78	64	14	19	16	3	7	1
829 Løkken-Vrå	6 759	4 877	72,2	36	7	90	68	22	17	12	5	11	5
831 Nibe	5 650	4 283	75,8	36	7	57	42	15	17	14	3	8	1
833 Nørager	4 155	3 138	75,5	20	8	82	56	26	13	12	1	11	3
835 Pandrup	7 895	5 415	68,6	32	18	86	66	20	17	15	2	8	1
837 Sejflod	6 674	4 757	71,3	42	8	79	56	23	17	14	3	12	3
839 Sindal	7 141	4 975	69,7	38	9	57	40	17	17	14	3	6	2
841 Skagen	10 481	7 616	72,7	32	16	66	51	15	17	14	3	7	1
843 Skørping	7 126	5 458	76,6	54	10	71	43	28	17	11	6	12	-
845 Støvring	8 717	6 198	71,1	62	11	89	65	24	19	14	5	9	2
847 Sæby	13 679	9 637	70,5	60	10	112	79	33	21	16	5	14	2
849 Åbybro	8 000	5 866	73,3	43	7	87	64	23	17	12	5	12	2
851 Ålborg	123 461	78 428	63,5	735	165	195	135	60	31	19	12	16	4
861 Års	9 532	6 732	70,6	52	13	60	40	20	19	17	2	6	-

I alt gyldige	A	B	C	D	E	F	G	H	K	P	Q	S	V	Z	Andre Kom- mune- kode
4 055	1 352	.	244	1 501	474	484 725
10 503	3 790	380	2 408	.	142	811	.	.	107	.	.	.	1 748	397	720 727
4 327	2 119	.	558	69	1 002	262	317 729
28 586	15 453	671	4 011	508	.	2 185	537	.	2 730	1 644	847 731
5 009	1 944	.	517	.	.	593	1 228	384	343 733
4 313	1 583	.	196	.	.	125	332	2 077 735
5 514	1 485	272	510	1 345	373	1 529 737
3 164	1 158	.	143	.	.	219	777	208	659 739
2 601	607	153	284	.	.	233	729	.	595 741
24 522	11 258	569	3 873	524	.	2 733	3 419	1 515	631 743
10 326	3 333	539	1 316	219	.	1 472	.	.	167	.	.	.	2 907	373	. 745
4 089	1 234	.	329	1 290	.	1 236 747
3 206	863	107	385	.	.	276	580	.	995 749
129 109	47 842	5 222	18 057	2 933	330	24 775	2 449	46	.	448	1 596	.	11 202	6 554	7 655 751
125 401	42 264	6 149	14 037	570	.	7 039	.	.	85	.	2 819	.	32 026	10 788	9 624 36
7 168	2 624	432	612	.	.	298	302	.	1 987	557	356 761
4 254	731	1 073	377	190	.	334	1 204	345	. 763
2 842	944	.	598	682	217	401 765
3 465	984	172	934	.	1 375 767
3 781	1 774	120	493	863	383	148 769
7 428	1 884	440	516	.	.	261	2 227	406	1 694 771
14 071	5 678	265	1 221	.	.	600	.	.	35	.	345	.	3 941	1 925	61 773
4 171	744	80	351	.	.	322	1 509	414	751 775
3 467	732	235	342	705	310	1 143 777
14 193	6 387	998	2 562	.	.	1 047	.	.	50	.	.	.	2 081	1 068	. 779
4 363	1 597	915	262	.	.	325	1 264	.	. 781
3 941	1 225	394	202	.	.	278	1 181	243	418 783
6 771	1 567	.	1 167	80	.	350	703	.	1 844	1 060	. 785
15 967	5 237	391	2 383	.	.	653	913	.	3 026	2 016	1 348 787
4 611	1 064	202	355	.	.	304	259	.	1 859	295	273 789
20 796	8 154	604	2 416	300	.	1 935	297	.	5 681	1 222	187 791
4 112	938	.	180	.	.	160	1 038	327	1 469 793
253 267	97 216	5 541	26 784	418	175	16 235	1 467	.	1 017	630	5 046	.	51 649	18 466	28 623 37
4 600	1 816	.	191	1 082	416	1 095 801
4 816	1 242	214	249	.	.	232	187	.	893	707	1 092 803
11 383	5 047	208	1 234	.	.	531	.	.	.	49	172	.	3 251	512	379 805
8 768	3 183	77	554	.	.	456	40	.	.	.	590	.	2 332	805	731 807
4 383	716	72	901	948	659	1 087 809
4 509	1 146	175	372	2 816 811
17 061	8 130	203	1 761	.	.	1 045	.	.	70	87	363	.	3 709	756	937 813
5 696	2 887	.	442	775	555	1 037 815
5 803	2 170	321	352	1 764	.	1 196 817
7 168	1 385	.	200	.	.	136	223	.	1 094	675	3 455 819
18 227	7 281	1 097	899	293	.	1 464	.	.	74	56	673	.	5 328	1 062	. 821
7 930	3 806	112	824	.	.	522	238	.	1 746	505	177 823
1 422	448	974 825
5 652	1 804	326	354	.	.	255	1 955	512	446 827
4 834	957	.	272	65	.	165	875	282	2 218 829
4 240	1 646	.	200	.	.	307	1 336	306	445 831
3 110	718	161	195	121	.	927	317	671 833
5 365	1 871	176	665	.	.	247	260	.	1 285	373	488 835
4 707	2 251	199	160	.	.	240	65	.	634	590	568 837
4 928	1 628	.	149	1 989	389	773 839
7 568	2 798	.	372	.	.	256	66	.	3 168	259	649 841
5 394	1 883	116	525	.	.	944	1 391	535	. 843
6 125	1 839	.	624	.	.	458	129	.	1 415	889	771 845
9 567	3 598	77	753	60	.	459	369	.	3 106	541	604 847
5 816	1 677	.	419	.	.	411	191	.	2 116	463	539 849
77 528	32 913	1 820	13 577	.	175	7 932	1 427	.	873	438	1 092	.	6 700	5 106	5 475 851
6 667	2 376	362	912	307	.	1 830	880	. 861

Tabel 7.

**Vælger- og stemmetal ved de amtskommunale valg den
21. november 1989 i de enkelte amtskommuner**

	Vælgere	Afgivne stemmer	Stem- mø pct.	Ugyldige		Opstillede kandidater			Valgte kandidater			Antal lister	
				Blanke	Andre	I alt	Mænd	Kvinder	I alt	Mænd	Kvinder	I alt	Andre
I alt amtskommuner	3 530 172	2 427 346	68,8	93 040	5 777	2 770	1 954	816	374	264	110	201	28
Øernes	1 712 970	1 173 510	68,5	41 816	3 140	1 289	893	396	183	122	61	95	18
12 Københavns	472 463	316 052	66,9	9 739	809	214	146	68	31	22	9	16	3
13 Frederiksborg	260 584	180 081	69,1	6 005	469	166	117	49	21	14	7	14	2
14 Roskilde	165 611	112 665	68,0	3 575	278	165	110	55	23	17	6	13	2
21 Vestsjællands	219 256	149 749	68,3	6 222	403	211	159	52	29	19	10	12	1
22 Storstrøms	201 458	144 851	71,9	6 996	409	203	135	68	31	21	10	13	2
23 Bornholms	35 273	26 465	75,0	614	61	107	71	36	17	11	6	10	2
24 Fyns	358 325	243 647	68,0	8 665	711	223	155	68	31	18	13	17	6
Jyllands	1 817 202	1 253 836	69,0	51 224	2 637	1 481	1 061	420	191	142	49	106	10
31 Sønderjyllands	190 298	135 188	71,0	5 069	289	211	152	59	29	24	5	13	2
32 Ribe	164 585	110 449	67,1	4 891	234	137	103	34	21	13	8	13	-
33 Vejle	253 645	173 086	68,2	5 587	413	223	153	70	31	21	10	13	2
34 Ringkøbing	199 501	147 835	74,1	7 089	361	197	153	44	21	19	2	19	1
35 Århus	461 604	305 377	66,2	11 101	630	263	176	87	31	19	12	13	2
36 Viborg	174 368	126 580	72,6	5 099	233	186	130	56	27	20	7	20	1
37 Nordjyllands	373 201	255 321	68,4	12 388	477	264	194	70	31	26	5	15	2

Anm. Kan købes på diskette.

I alt gyldige	A	B	C	D	E	F	G	H	K	P	Q	S	V	Z	Andre Amts- kode
2 328 529 832 619	82 170	333 058	57 955	5 783	227 724	42 313	886	10 248	10 896	46 869	4 877	451 807	169 771	51 553	
1 128 554 410 994	43 957	195 760	36 516	2 926	119 848	31 166	716	7 088	8 296	10 953	0 160 848	69 972	29 514		
305 504	114 847	9 884	67 547	14 101	1 186	36 260	8 015	241	3 290	5 733	2 190	• 17 526	18 480	6 204	12
173 607	50 546	5 119	40 539	5 496	•	18 436	6 236	115	1 580	1 105	1 984	• 30 368	10 689	1 394	13
108 812	37 809	4 930	16 908	4 479	•	12 522	3 522	64	•	748	916	• 17 459	7 528	1 927	14
143 124	51 945	9 921	20 190	4 664	414	14 486	3 639	•	2 083	•	1 685	• 24 208	9 721	168	21
137 446	62 751	4 893	17 416	3 199	•	12 187	2 325	89	•	710	1 185	• 23 132	8 085	1 474	22
25 790	10 034	200	1 018	•	•	1 324	•	•	135	•	1 333	• 8 036	1 095	2 615	23
234 271	83 062	9 010	32 142	4 577	1 326	24 633	7 429	207	•	•	1 660	• 40 119	14 374	15 732	24
1 199 975 421 625	38 213	137 298	21 439	2 857	107 876	11 147	170	3 160	2 600	35 916	4 877	290 959	99 799	22 039	
129 830	43 737	3 082	14 237	1 545	510	6 764	•	•	483	•	3 358	4 877	38 959	11 360	918 31
105 324	36 090	3 738	13 255	1 557	430	6 967	•	•	645	•	2 869	• 30 978	8 795	•	32
167 086	61 169	3 591	16 226	3 192	457	13 171	1 966	•	•	405	4 000	• 49 417	11 177	2 315	33
140 385	36 797	2 668	16 484	2 546	531	12 293	•	•	400	•	10 008	• 44 476	14 087	95	34
293 646	104 747	8 874	40 378	7 482	•	42 034	5 895	170	•	1 150	4 437	• 43 447	18 106	16 926	35
121 248	37 830	7 503	13 300	1 368	•	8 918	•	•	310	•	4 742	• 33 706	12 468	1 103	36
242 456	101 255	8 757	23 418	3 749	929	17 729	3 286	•	1 322	1 045	6 502	• 49 976	23 806	682	37

Tabel 8. Mandatfordeling i de enkelte kommuner og amtskommuner I 1989

Mænd/kvinder	A	B	C	D	F	G	K	P	Q	S	V	Z	Andre	I alt
Kommunale valg														
Uden for amtsråds kredse														
101 København	14/6	-/1	4/2	2/-	6/7	1/1	1/-	1/1	-/-	•/•	-/2	1/1	2/2	55/32/23
147 Frederiksberg	4/3	-/-	6/7	-/-	3/2	-/-	-/-	-/-	-/-	•/•	-/-	-/-	-/-	25/13/12
Københavns Amtsråds kreds														
165 Albertslund	6/4	•/•	3/2	-/-	2/2	•/•	•/•	•/•	-/-	•/•	-/-	•/•	2/-	21/13/ 8
151 Ballerup	10/6	-/-	1/2	1/-	2/1	•/•	-/-	•/•	-/-	•/•	-/1	1/-	•/•	25/15/10
153 Brøndby	7/5	-/-	2/-	-/-	1/1	-/-	1/-	•/•	•/•	•/•	-/-	1/-	-/1	19/12/ 7
155 Dragør	3/-	•/•	2/3	2/-	1/-	•/•	-/-	-/-	•/•	•/•	1/-	1/-	2/2	17/12/ 5
157 Gentofte	1/1	-/-	5/3	-/-	1/-	-/1	•/•	•/•	•/•	•/•	1/-	-/1	2/1	17/10/ 7
159 Gladsaxe	6/5	-/-	4/1	1/1	2/2	•/•	•/•	-/-	-/-	•/•	2/-	1/-	-/-	25/16/ 9
161 Glostrup	7/4	-/-	1/1	1/-	2/-	•/•	-/-	•/•	•/•	•/•	-/•	1/-	-/•	17/12/ 5
163 Herlev	6/5	1/-	1/2	1/•	2/1	-/-	-/-	•/•	-/-	•/•	-/1	1/•	-/•	19/11/ 8
165 Hvidovre	8/3	-/-	2/1	1/•	2/1	-/•	•/•	-/-	-/•	•/•	-/1	1/1	-/1	21/14/ 7
167 Høje Tåstrup	6/2	-/-	5/2	1/-	1/2	•/•	•/•	•/•	•/•	•/•	1/-	1/-	-/-	21/15/ 6
183 Ishøj	8/4	-/-	2/-	•/•	2/-	•/•	-/-	•/•	•/•	•/•	-/-	-/•	1/-	17/13/ 4
171 Ledøje-Smørum	2/3	•/•	4/2	•/•	1/1	•/•	•/•	•/•	•/•	•/•	1/1	•/•	-/-	15/ 8/ 7
173 Lyngby-Tårnbæk	3/2	-/1	6/4	-/-	-/2	•/•	-/-	•/•	-/-	•/•	1/-	1/•	1/-	21/12/ 9
175 Rødovre	4/4	-/-	5/2	-/•	2/2	•/•	-/-	-/•	-/•	•/•	-/•	•/•	•/•	19/11/ 8
181 Søllerød	2/1	-/1	3/1	-/-	-/1	•/•	-/-	•/•	•/•	•/•	3/3	-/-	-/-	15/ 8/ 7
185 Tårnby	6/4	1/-	1/1	-/-	2/1	•/•	-/-	-/•	•/•	•/•	-/1	1/•	•/•	17/11/ 6
187 Vallensbæk	4/1	-/-	3/5	•/•	1/-	•/•	-/•	•/•	•/•	•/•	1/-	•/•	•/•	15/ 9/ 6
189 Værløse	2/2	-/1	3/2	-/•	2/-	•/•	•/•	•/•	•/•	•/•	2/1	-/•	-/•	15/ 9/ 6
Frederiksborg Amtsråds kreds														
201 Allerød	3/1	-/-	3/1	•/•	2/1	•/•	-/-	•/•	•/•	•/•	5/1	1/•	2/1	21/16/ 5
205 Birkerød	3/1	-/-	4/2	-/•	1/-	•/•	-/-	-/•	-/•	•/•	3/1	•/•	1/1	17/12/ 5
207 Farum	2/1	-/-	2/-	•/•	1/1	-/•	1/-	-/•	•/•	•/•	8/5	•/•	-/•	21/14/ 7
208 Fredensborg-Humblebæk	5/2	1/-	3/1	-/•	1/1	•/•	-/-	•/•	-/•	•/•	3/1	1/-	•/•	19/14/ 5
209 Frederikssund	6/1	-/-	1/2	-/•	-/1	•/•	-/-	•/•	•/•	•/•	3/-	-/•	1/-	15/11/ 4
211 Frederiksværk	4/2	•/•	3/1	•/•	1/-	•/•	-/-	•/•	-/-	•/•	-/1	2/-	1/-	15/11/ 4
213 Græsted-Gilleleje	5/1	-/-	2/-	-/-	1/1	1/-	-/-	•/•	-/1	•/•	5/1	-/1	-/-	19/14/ 5
215 Helsingø	4/1	-/-	1/-	-/1	1/-	•/•	•/•	•/•	-/•	•/•	7/1	1/-	-/-	17/14/ 3
217 Helsingør	7/3	-/-	8/2	-/•	1/2	-/-	•/•	•/•	-/•	•/•	1/-	1/-	-/-	25/18/ 7
219 Hillerød	4/2	1/-	3/2	-/-	-/3	-/•	•/•	•/•	1/-	•/•	2/1	1/-	1/-	21/13/ 8
221 Hundested	4/1	•/•	1/-	•/•	1/-	•/•	•/•	•/•	•/•	•/•	3/-	1/-	-/-	11/10/ 1
223 Hørsholm	-/2	-/-	5/5	-/-	-/-	•/•	•/•	•/•	•/•	•/•	-/-	-/-	1/2	15/ 6/ 9
225 Jægerspris	5/2	-/-	1/1	•/•	2/-	•/•	•/•	•/•	•/•	•/•	2/2	•/•	•/•	15/10/ 5
227 Karlebo	3/2	-/-	1/2	•/•	2/-	•/•	-/-	•/•	•/•	•/•	5/1	1/•	•/•	17/12/ 5
229 Skibby	2/2	-/-	1/2	•/•	1/-	•/•	-/-	•/•	•/•	•/•	2/1	-/-	2/-	13/ 8/ 5
231 Skævinge	2/1	•/•	4/2	•/•	-/•	•/•	•/•	•/•	•/•	•/•	2/-	•/•	-/-	11/ 8/ 3
233 Slangerup	3/2	•/•	2/-	•/•	-/1	•/•	•/•	•/•	•/•	•/•	3/2	•/•	-/•	13/ 8/ 5
235 Stenløse	2/2	-/-	1/1	1/-	1/1	•/•	•/•	•/•	•/•	•/•	4/1	1/-	•/•	15/10/ 5
237 Ølstykke	3/1	•/•	3/-	-/-	1/1	•/•	-/-	•/•	•/•	•/•	3/1	•/•	2/-	15/12/ 3
Roskilde Amtsråds kreds														
251 Bramsnæs	3/1	-/-	1/-	1/1	•/•	•/•	•/•	•/•	•/•	•/•	3/3	-/•	1/1	15/ 9/ 6
253 Greve	4/4	-/-	3/2	1/-	1/1	•/•	•/•	•/•	•/•	•/•	2/2	1/-	-/-	21/12/ 9
255 Gundsø	3/1	-/-	2/-	1/-	2/-	•/•	-/•	•/•	•/•	•/•	3/1	•/•	2/-	15/13/ 2
257 Hvalsø	3/3	•/•	-/2	-/•	1/-	•/•	-/-	•/•	-/•	•/•	4/1	•/•	1/-	15/ 9/ 6
259 Køge	7/2	1/-	3/1	-/•	1/2	•/•	-/-	•/•	-/•	•/•	2/-	1/•	-/1	21/15/ 6
261 Lejre	2/1	1/-	-/-	•/•	1/-	-/-	•/•	•/•	•/•	•/•	6/4	-/-	•/•	15/10/ 5
263 Ramsø	4/2	1/-	2/-	•/•	1/1	-/•	•/•	•/•	•/•	•/•	3/1	•/•	•/•	15/11/ 4
265 Roskilde	4/6	-/1	3/1	-/-	2/2	1/•	•/•	•/•	-/•	•/•	2/1	1/•	1/-	25/14/11
267 Skovbo	3/2	-/-	1/1	-/•	-/2	-/-	-/•	•/•	•/•	•/•	3/3	1/-	1/-	17/ 9/ 8
269 Solrød	3/3	-/-	2/-	-/•	2/-	•/•	•/•	•/•	-/•	•/•	4/3	1/•	-/1	19/12/ 7
271 Vallø	5/2	-/-	2/-	•/•	1/-	-/•	•/•	•/•	•/•	•/•	3/-	1/•	1/-	15/13/ 2
Vestsjællands Amtsråds kreds														
301 Bjergsted	4/1	•/•	1/-	•/•	-/1	•/•	•/•	•/•	•/•	•/•	4/1	-/-	4/1	17/13/ 4
303 Dianalund	3/3	•/•	2/-	•/1	1/-	•/•	•/•	•/•	1/-	•/•	3/1	-/•	•/•	15/10/ 5
305 Dragsholm	8/1	-/1	2/1	•/•	2/-	•/•	•/•	•/•	•/•	•/•	4/1	1/•	•/•	21/17/ 4
307 Fuglebjerg	3/2	-/-	1/-	•/•	•/•	•/•	•/•	•/•	•/•	•/•	4/2	-/•	1/2	15/ 9/ 6

Anm. Kan købes på diskette

Tabel 8 (fortsat).

Mandatfordeling i de enkelte kommuner og amtskommuner I 1989

Mænd/kvinder	A	B	C	D	F	G	K	P	Q	S	V	Z	Andre	I alt
309 Gørlev	4/3	•/•	-/1	•/•	1/-	•/•	•/•	•/•	•/•	•/•	4/-	•/•	2/-	15/11/ 4
311 Hashøj	4/2	1/-	1/-	•/•	1/-	-/-	•/•	•/•	•/•	•/•	5/1	•/•	•/•	15/12/ 3
313 Haslev	5/2	-/-	1/1	1/-	-/1	•/•	•/•	•/•	-/-	•/•	1/1	1/•	1/-	15/10/ 5
315 Holbæk	6/2	2/1	4/1	-/-	3/-	•/•	-/-	-/-	-/-	•/•	2/-	•/•	•/•	21/17/ 4
317 Hvidebæk	4/1	-/-	1/-	•/•	-/1	•/•	•/•	•/•	•/•	•/•	1/2	•/•	3/2	15/ 9/ 6
319 Høng	3/2	-/-	2/-	•/•	1/-	•/•	•/•	•/•	•/•	•/•	2/-	•/•	4/1	15/12/ 3
321 Jernløse	4/1	1/1	1/-	•/•	1/-	•/•	•/•	•/•	•/•	•/•	5/1	•/•	-/-	15/12/ 3
323 Kalundborg	6/2	-/-	2/1	•/•	2/-	•/•	-/-	•/•	-/-	•/•	3/-	1/-	2/-	19/16/ 3
325 Korsør	6/3	-/•	2/1	•/•	3/-	•/•	-/-	•/•	•/•	•/•	1/•	-/-	1/-	17/13/ 4
327 Nykøbing-Rørvig	3/3	1/-	2/1	•/•	1/-	•/•	•/•	•/•	•/•	•/•	3/1	•/•	•/•	15/10/ 5
329 Ringsted	6/2	-/-	2/-	-/-	2/-	•/•	-/-	•/•	•/•	•/•	5/3	1/-	-/-	21/16/ 5
331 Skælskør	5/-	1/-	1/-	•/•	2/-	-/-	•/•	•/•	•/•	•/•	4/2	-/-	-/-	15/13/ 2
333 Slagelse	6/2	-/-	4/2	•/•	1/1	•/•	-/2	•/•	•/•	•/•	2/-	-/1	-/•	21/13/ 8
335 Sorø	5/2	-/1	2/1	-/-	-/1	-/•	•/•	•/•	•/•	•/•	2/3	-/-	-/•	17/ 9/ 8
337 Stenlille	4/2	-/•	2/-	-/•	1/-	•/•	•/•	•/•	•/•	•/•	1/2	•/•	1/-	13/ 9/ 4
339 Svinninge	4/1	2/1	1/•	•/•	-/1	•/•	•/•	•/•	•/•	•/•	2/1	-/•	•/•	13/ 9/ 4
341 Tornved	6/1	1/-	1/-	•/•	•/•	•/•	•/•	•/•	•/•	•/•	5/2	•/•	1/-	17/14/ 3
343 Trundholm	4/2	1/1	-/1	•/•	1/1	•/•	•/•	•/•	•/•	•/•	3/2	1/-	•/•	17/10/ 7
345 Tølløse	2/3	1/-	-/1	•/•	•/•	•/•	•/•	•/•	•/•	•/•	5/1	-/1	-/1	15/ 8/ 7
Storstrøms Amtsrådsreds														
351 Fakse	6/3	-/-	1/1	•/•	•/•	•/•	•/•	-/-	•/•	•/•	1/-	•/•	5/2	19/13/ 6
353 Fiadså	3/2	-/-	1/-	•/•	1/-	•/•	•/•	•/•	-/•	•/•	6/1	1/-	-/•	15/12/ 3
355 Holeby	7/3	•/•	2/-	•/•	-/-	1/-	•/•	•/•	•/•	•/•	2/-	•/•	•/•	15/12/ 3
357 Holmegård	3/3	-/-	2/-	1/•	-/1	•/•	•/•	•/•	•/•	•/•	1/2	•/•	•/•	13/ 7/ 6
359 Højreby	8/1	-/-	2/1	•/•	•/•	•/•	•/•	•/•	•/•	•/•	2/1	•/•	-/-	15/12/ 3
361 Langebæk	5/3	-/-	1/1	•/•	•/•	•/•	•/•	•/•	•/•	•/•	2/-	-/-	2/1	15/10/ 5
363 Maribo	10/1	-/•	2/1	•/•	1/-	•/•	•/•	•/•	•/•	•/•	2/1	•/•	2/1	21/17/ 4
365 Møn	4/4	-/1	1/-	•/•	-/1	•/•	•/•	•/•	•/•	•/•	4/3	1/-	-/-	19/10/ 9
367 Nakskov	9/4	•/•	2/-	•/•	2/1	•/•	-/-	•/•	•/•	•/•	-/•	•/•	3/-	21/16/ 5
369 Nykøbing F	10/2	-/1	2/1	•/•	2/-	•/•	•/•	•/•	•/•	•/•	2/-	-/1	-/-	21/16/ 5
371 Nysted	2/5	1/-	2/-	•/•	-/-	•/•	•/•	•/•	•/•	•/•	3/1	1/-	•/•	15/ 9/ 6
373 Næstved	7/3	-/-	4/-	1/-	1/1	•/•	•/•	•/•	-/•	•/•	2/1	1/-	-/-	21/16/ 5
375 Nørre Alslev	5/2	1/-	1/-	•/•	•/•	•/•	•/•	•/•	•/•	•/•	3/3	•/•	2/-	17/12/ 5
377 Præstø	4/1	-/-	-/1	•/•	1/1	•/•	-/•	•/•	•/•	•/•	4/1	-/1	1/-	15/10/ 5
379 Ravnsborg	7/-	-/•	1/-	•/•	•/•	•/•	•/•	•/•	•/•	•/•	2/2	-/1	2/-	15/12/ 3
381 Rudbjerg	6/2	•/•	1/-	•/•	•/•	•/•	•/•	•/•	•/•	•/•	2/1	1/-	•/•	13/10/ 3
383 Rødby	5/2	1/-	1/•	•/•	1/1	•/•	•/•	•/•	•/•	•/•	3/2	•/•	1/-	17/12/ 5
385 Rønnede	2/4	-/-	2/-	-/-	•/•	•/•	•/•	•/•	•/•	•/•	4/2	-/-	1/-	15/ 9/ 6
387 Saksøbjerg	7/2	-/-	2/1	•/•	1/-	•/•	•/•	-/•	•/•	•/•	3/1	•/•	•/•	17/13/ 4
389 Stevns	5/2	•/•	3/2	•/•	1/-	•/•	•/•	•/•	•/•	•/•	2/1	•/•	1/-	17/12/ 5
391 Stubbebjerg	4/2	-/-	1/•	•/•	-/•	•/•	•/•	•/•	•/•	•/•	3/-	1/-	•/•	11/ 9/ 2
393 Suså	5/3	-/-	-/-	-/-	1/-	•/•	•/•	•/•	•/•	•/•	5/1	-/•	•/•	15/11/ 4
395 Sydfalster	4/1	-/-	2/1	•/•	•/•	•/•	•/•	•/•	•/•	•/•	2/3	•/•	1/1	15/ 9/ 6
397 Vordingborg	8/2	-/-	1/1	-/•	1/1	•/•	•/•	•/•	-/•	•/•	4/-	1/•	-/-	19/15/ 4
Bornholms Amtsrådsreds														
401 Allinge-Gudhjem	4/1	•/•	-/•	•/•	•/•	•/•	•/•	•/•	1/-	•/•	6/2	1/-	1/1	17/13/ 4
403 Hasle	4/2	•/•	1/-	•/•	-/•	•/•	-/•	•/•	1/-	•/•	3/1	-/•	2/3	17/11/ 6
405 Neksø	5/2	-/-	-/1	•/•	•/•	•/•	•/•	•/•	1/-	•/•	5/1	1/-	1/-	17/13/ 4
407 Rønne	7/3	•/•	1/-	•/•	2/-	•/•	-/•	•/•	1/•	•/•	2/2	-/•	2/1	21/15/ 6
409 Åkirkeby	6/1	-/•	-/•	•/•	1/•	•/•	•/•	•/•	1/-	•/•	4/3	1/•	•/•	17/13/ 4
Fyns Amtsrådsreds														
421 Assens	4/2	•/•	2/-	•/•	1/-	•/•	•/•	•/•	•/•	•/•	4/1	1/-	•/•	15/12/ 3
423 Bogense	6/1	-/-	2/1	•/•	•/•	•/•	•/•	•/•	•/•	•/•	4/-	1/-	•/•	15/13/ 2
425 Broby	4/2	-/-	1/1	•/•	•/•	•/•	•/•	•/•	•/•	•/•	3/1	2/-	1/-	15/11/ 4
427 Egebjerg	4/3	-/-	1/-	•/•	•/•	-/•	•/•	•/•	•/•	•/•	5/2	1/-	1/-	17/12/ 5
429 Ejby	4/3	-/1	1/-	•/•	1/-	•/•	•/•	•/•	•/•	•/•	4/2	1/-	•/•	17/11/ 6
431 Fåborg	6/2	1/-	1/2	•/•	1/1	•/•	1/-	-/•	•/•	•/•	4/1	1/-	•/•	21/15/ 6
433 Glamsbjerg	4/1	-/1	3/1	•/•	1/-	•/•	•/•	•/•	•/•	•/•	3/1	-/•	-/•	15/11/ 4
435 Gudme	4/1	•/•	1/-	•/•	•/•	•/•	•/•	•/•	•/•	•/•	3/2	1/1	1/1	15/10/ 5
437 Hårby	4/1	-/•	1/-	•/•	•/•	•/•	•/•	•/•	•/•	•/•	4/3	•/•	•/•	13/ 9/ 4
439 Kerteminde	4/3	-/•	3/1	-/•	2/1	•/•	•/•	•/•	•/•	•/•	4/1	-/•	-/•	19/13/ 6
441 Langeskov	4/2	•/•	4/-	•/•	-/•	•/•	•/•	•/•	•/•	•/•	1/1	1/-	2/-	15/12/ 3
443 Marstal	1/1	•/•	4/-	•/•	•/•	•/•	•/•	•/•	•/•	•/•	3/-	•/•	2/-	11/10/ 1
445 Middelfart	7/2	-/1	3/-	•/•	1/1	•/•	-/•	•/•	•/•	•/•	2/1	1/•	•/•	19/14/ 5
447 Munkebo	7/1	-/-	-/•	•/•	2/-	•/•	•/•	•/•	•/•	•/•	2/1	•/•	•/•	13/11/ 2
449 Nyborg	7/1	•/•	2/-	•/•	1/1	•/•	•/•	•/•	-/•	•/•	2/1	-/•	1/1	17/13/ 4
451 Nørre Åby	2/2	1/-	-/•	•/•	•/•	•/•	•/•	•/•	•/•	•/•	4/1	1/-	2/2	15/10/ 5

Tabel 8 (fortsat). Mandatfordeling i de enkelte kommuner og amtskommuner i 1989

Mænd/kvinder	A	B	C	D	F	G	K	P	Q	S	V	Z	Andre	I alt
461 Odense	8/4	-/-	4/1	-/1	2/2	1/-	•/•	•/•	-/-	•/•	3/1	1/-	1/-	29/20/ 9
471 Otterup	6/1	-/-	-/-	•/•	-/-	•/•	•/•	•/•	•/•	•/•	6/1	1/1	1/•	17/14/ 3
473 Ringe	4/1	1/-	2/1	•/•	•/•	-/-	•/•	•/•	•/•	•/•	5/2	1/-	2/-	19/15/ 4
475 Rudkøbing	6/1	-/1	-/-	•/•	1/1	•/•	•/•	•/•	•/•	•/•	4/2	•/•	1/•	17/12/ 5
477 Ryslinge	5/-	1/-	1/-	•/•	1/1	-/-	•/•	•/•	•/•	•/•	4/1	1/•	•/•	15/13/ 2
479 Svendborg	8/2	-/-	1/1	•/•	3/-	•/•	•/•	•/•	-/-	•/•	3/-	1/•	2/-	21/18/ 3
481 Sydlangeland	2/1	1/1	-/-	•/•	-/1	•/•	•/•	•/•	•/•	•/•	5/2	•/•	•/•	13/ 8/ 5
483 Sønderø	2/3	-/-	1/1	•/•	1/1	•/•	•/•	•/•	•/•	•/•	4/1	1/-	-/•	15/ 9/ 6
485 Tommerup	4/3	-/-	1/-	•/•	1/-	•/•	•/•	•/•	•/•	•/•	5/-	1/-	•/•	15/12/ 3
487 Tranekær	4/1	-/-	1/-	•/•	-/-	•/•	•/•	•/•	•/•	•/•	3/3	1/•	•/•	13/ 9/ 4
489 Ullerslev	4/2	-/-	1/-	•/•	-/1	•/•	•/•	•/•	•/•	•/•	5/-	•/•	•/•	13/10/ 3
491 Vissenbjerg	3/1	-/-	1/-	•/•	1/-	•/•	•/•	•/•	•/•	•/•	1/-	1/•	4/1	13/11/ 2
493 Ærøskøbing	4/-	•/•	-/-	•/•	•/•	•/•	•/•	•/•	•/•	•/•	6/1	1/•	3/-	15/14/ 1
495 Ørbæk	5/1	-/-	1/-	•/•	-/1	•/•	•/•	•/•	•/•	•/•	6/-	1/•	•/•	15/13/ 2
497 Årslev	5/2	1/-	1/-	•/•	-/1	•/•	•/•	•/•	•/•	•/•	2/2	1/•	-/-	15/10/ 5
499 Årup	3/3	-/-	1/-	•/•	-/-	•/•	•/•	•/•	•/•	•/•	1/1	1/1	4/-	15/10/ 5
Sønderjyllands Amtsrådsreds														
501 Augustenborg	4/2	-/-	1/•	•/•	-/-	•/•	•/•	•/•	•/•	•/•	7/1	•/•	•/•	15/12/ 3
503 Bov	6/2	-/•	3/1	•/•	-/-	•/•	•/•	•/•	•/•	-/•	3/-	1/-	1/-	17/14/ 3
505 Bredebro	4/-	•/•	2/•	•/•	•/•	•/•	•/•	•/•	-/•	•/•	5/1	1/•	•/•	13/12/ 1
507 Broager	3/3	•/•	1/1	•/•	•/•	•/•	•/•	•/•	•/•	•/•	3/-	•/•	-/-	11/ 7/ 4
509 Christiansfeld	3/2	•/•	1/1	-/•	1/-	•/•	•/•	•/•	-/•	•/•	3/-	2/-	3/1	17/13/ 4
511 Gram	4/1	•/•	-/1	•/•	•/•	•/•	•/•	•/•	•/•	•/•	5/1	1/-	•/•	13/10/ 3
513 Gråsten	3/1	•/•	2/-	•/•	•/•	•/•	•/•	•/•	-/•	-/•	2/1	1/-	2/1	13/10/ 3
515 Haderslev	6/2	-/-	4/1	-/•	-/1	•/•	•/•	•/•	1/-	-/•	4/1	1/•	-/•	21/16/ 5
517 Højer	3/1	•/•	1/-	•/•	-/•	•/•	•/•	•/•	•/•	-/1	4/1	2/-	•/•	13/10/ 3
519 Lundtoft	4/-	•/•	5/•	•/•	•/•	•/•	•/•	•/•	•/•	-/•	1/2	1/•	•/•	13/11/ 2
521 Løgumkloster	2/1	•/•	-/1	-/•	-/•	•/•	•/•	•/•	1/-	2/-	4/2	2/-	•/•	15/11/ 4
523 Nordborg	5/3	•/•	1/-	•/•	1/-	•/•	•/•	•/•	•/•	•/•	2/-	2/-	3/-	17/14/ 3
525 Nørre Rangstrup	3/1	•/•	1/1	•/•	•/•	•/•	•/•	•/•	1/-	•/•	5/4	1/-	-/•	17/11/ 6
527 Rødding	5/-	-/•	1/1	•/•	-/•	•/•	•/•	•/•	-/•	•/•	10/-	1/-	-/1	19/17/ 2
529 Rødekro	4/4	•/•	1/1	•/•	•/•	•/•	•/•	•/•	-/•	-/•	5/1	-/1	•/•	17/10/ 7
531 Skærbæk	4/2	•/•	2/-	•/•	•/•	•/•	•/•	•/•	•/•	•/•	6/-	1/1	1/-	17/14/ 3
533 Sundeved	4/2	•/•	1/-	•/•	•/•	•/•	•/•	•/•	•/•	•/•	1/1	•/•	2/2	13/ 8/ 5
535 Sydals	1/4	•/•	1/1	•/•	•/•	•/•	•/•	•/•	•/•	•/•	2/-	•/•	5/1	15/ 9/ 6
537 Sønderborg	8/3	-/•	2/1	-/•	1/-	•/•	-/•	•/•	-/•	-/•	4/-	-/1	1/-	21/16/ 5
539 Tinglev	3/3	-/•	2/-	•/•	•/•	•/•	•/•	•/•	-/•	3/-	4/1	1/-	-/•	17/13/ 4
541 Tønder	7/2	-/•	1/-	•/•	1/-	•/•	-/•	•/•	-/•	2/-	7/1	•/•	-/•	21/18/ 3
543 Vojens	7/2	•/•	3/-	•/•	1/-	•/•	•/•	•/•	-/•	•/•	6/1	1/-	-/•	21/18/ 3
545 Åbenrå	5/3	-/•	2/-	•/•	1/1	•/•	-/•	•/•	-/•	1/-	5/1	2/-	•/•	21/16/ 5
Ribe Amtsrådsreds														
551 Billund	2/1	•/•	2/-	•/•	-/•	•/•	•/•	•/•	•/•	•/•	5/2	-/•	1/•	13/10/ 3
553 Blåbjerg	2/1	•/•	-/•	•/•	-/•	•/•	•/•	•/•	•/•	•/•	6/1	•/•	6/1	17/14/ 3
555 Blåvandshuk	3/-	•/•	3/-	•/•	•/•	•/•	•/•	•/•	•/•	•/•	4/1	-/•	2/•	13/12/ 1
557 Bramming	2/2	-/•	1/-	•/•	•/•	•/•	•/•	•/•	•/•	•/•	7/2	1/•	1/1	17/12/ 5
559 Brørup	3/1	-/•	1/-	•/•	•/•	•/•	•/•	•/•	•/•	•/•	6/1	-/•	1/-	13/11/ 2
561 Esbjerg	9/3	-/•	2/1	-/•	2/1	•/•	-/•	-/•	-/•	•/•	3/2	2/•	-/•	25/18/ 7
563 Fanø	-/1	•/•	2/1	•/•	•/•	•/•	•/•	•/•	•/•	•/•	1/-	-/•	4/2	11/ 7/ 4
565 Grindsted	5/1	•/•	1/1	•/•	-/•	•/•	•/•	•/•	1/-	•/•	5/2	2/•	1/-	19/15/ 4
567 Helle	3/-	-/•	2/•	•/•	•/•	•/•	•/•	•/•	•/•	•/•	5/2	1/-	2/-	15/13/ 2
569 Holsted	3/-	•/•	1/•	•/•	•/•	•/•	•/•	•/•	•/•	•/•	8/1	1/-	1/-	15/14/ 1
571 Ribe	6/1	-/•	2/-	•/•	-/2	•/•	-/•	•/•	•/•	•/•	6/2	2/-	•/•	21/16/ 5
573 Varde	4/2	-/•	1/-	-/•	-/1	•/•	•/•	•/•	•/•	•/•	7/1	1/•	-/•	17/13/ 4
575 Vejen	5/1	-/•	2/1	•/•	1/•	•/•	•/•	•/•	•/•	•/•	8/-	1/•	2/-	21/19/ 2
577 Ølgod	2/-	•/•	-/•	•/•	•/•	•/•	•/•	•/•	•/•	•/•	4/2	-/•	7/2	17/13/ 4
Vejle Amtsrådsreds														
601 Brædstrup	3/1	•/•	1/-	•/•	•/•	•/•	•/•	•/•	•/•	•/•	4/2	2/-	2/2	17/12/ 5
603 Børkop	3/1	•/•	1/-	•/•	1/-	•/•	•/•	•/•	1/-	•/•	4/2	-/•	1/1	15/11/ 4
605 Egtved	5/2	-/•	1/1	•/•	•/•	•/•	•/•	•/•	•/•	•/•	7/2	1/1	-/1	21/14/ 7
607 Fredericia	9/2	-/•	2/1	-/•	1/1	•/•	-/•	•/•	-/•	•/•	3/1	1/-	-/•	21/16/ 5
609 Gedved	4/1	•/•	1/-	•/•	•/•	•/•	•/•	-/•	•/•	•/•	4/3	•/•	2/-	15/11/ 4
611 Give	2/1	-/•	-/1	•/•	-/•	•/•	•/•	•/•	1/-	•/•	3/1	1/-	9/2	21/16/ 5
613 Hedensted	3/2	1/•	1/•	-/•	-/•	•/•	•/•	•/•	2/-	•/•	8/1	-/•	1/-	19/16/ 3
615 Horsens	8/4	-/•	3/1	1/-	1/1	•/•	•/•	-/•	-/•	•/•	2/2	1/-	1/-	25/17/ 8
617 Jelling	4/-	-/•	1/-	•/•	1/-	•/•	•/•	•/•	•/•	•/•	3/-	1/-	2/1	13/12/ 1
619 Juelsminde	5/1	•/•	5/1	•/•	-/1	•/•	•/•	•/•	-/•	•/•	6/2	•/•	•/•	21/16/ 5

Tabel 8 (fortsat).

Mandatfordeling i de enkelte kommuner og amtskommuner I 1989

Mænd/kvinder	A	B	C	D	F	G	K	P	Q	S	V	Z	Andre	I alt
621 Kolding	6/-	-/-	3/-	-/-	4/2	•/•	•/•	•/-	1/-	•/•	4/1	1/1	2/-	25/21/ 4
623 Lunderskov	3/-	•/•	•/•	•/•	•/•	•/•	•/•	•/•	•/•	•/•	2/1	-/-	6/1	13/11/ 2
625 Nørre Snede	3/1	•/•	-/-	•/•	•/•	•/•	•/•	•/•	•/•	•/•	4/2	1/-	4/2	17/12/ 5
627 Tørring-Uldum	5/-	•/•	1/-	•/•	1/-	•/•	•/•	•/•	-/-	•/•	7/1	1/•	2/1	19/17/ 2
629 Vamdrup	5/2	•/•	-/1	•/•	•/•	•/•	•/•	•/•	•/•	•/•	5/1	-/-	1/-	15/11/ 4
631 Vejle	8/3	1/-	3/1	-/-	2/1	•/•	-/-	-/-	-/-	•/•	2/2	2/-	•/•	25/18/ 7
Ringkøbing Amtsrådsreds														
651 Avlum-Haderup	2/1	•/•	1/•	•/•	•/•	•/•	•/•	•/•	2/-	•/•	4/2	1/•	2/-	15/12/ 3
653 Brande	2/2	•/•	-/1	•/•	1/-	•/•	•/•	•/•	-/-	•/•	3/1	2/•	3/-	15/11/ 4
655 Egvad	2/1	•/•	2/-	•/•	•/•	•/•	•/•	•/•	2/-	•/•	7/2	-/1	1/1	19/14/ 5
657 Herning	5/2	-/-	2/-	-/•	1/1	•/•	•/•	•/•	1/1	•/•	6/1	1/-	-/-	21/16/ 5
659 Holmsland	1/-	•/•	•/•	•/•	•/•	•/•	•/•	•/•	•/•	•/•	•/•	•/•	8/2	11/ 9/ 2
661 Holstebro	5/2	-/-	2/-	-/•	2/-	•/•	-/-	•/•	1/-	•/•	6/1	2/-	•/•	21/18/ 3
663 Ikast	5/1	•/•	3/1	-/-	-/-	•/•	•/•	•/•	1/-	•/•	5/-	1/•	•/•	17/15/ 2
665 Lemvig	4/1	-/1	3/1	•/•	1/1	•/•	•/•	•/•	1/-	•/•	7/1	1/•	-/-	21/17/ 4
667 Ringkøbing	4/2	-/-	1/-	•/•	1/-	•/•	•/•	•/•	•/•	•/•	9/3	1/-	•/•	21/16/ 5
669 Skjern	2/2	•/•	2/1	•/•	-/•	•/•	•/•	•/•	3/1	•/•	4/3	•/•	3/-	21/14/ 7
671 Struer	4/2	•/•	1/-	•/•	-/2	•/•	-/-	•/•	-/-	•/•	6/1	2/1	•/•	19/13/ 6
673 Thyborøn-Harboør	1/1	•/•	•/•	•/•	•/•	•/•	•/•	•/•	•/•	•/•	-/-	•/•	8/3	13/ 9/ 4
675 Thyholm	3/-	-/-	2/-	•/•	-/-	•/•	•/•	•/•	-/-	•/•	3/1	2/•	-/-	11/10/ 1
677 Trehøje	3/-	•/•	1/-	•/•	•/•	•/•	•/•	•/•	1/-	•/•	7/2	1/•	2/-	17/15/ 2
679 Ulfborg-Vemb	3/2	•/•	1/-	•/•	-/-	•/•	•/•	•/•	•/•	•/•	6/2	1/-	-/-	15/11/ 4
681 Videbæk	3/1	•/•	2/•	•/•	•/•	•/•	•/•	•/•	1/•	•/•	4/1	2/-	3/2	19/15/ 4
683 Vinderup	1/3	2/•	1/-	•/•	-/-	•/•	•/•	•/•	-/1	•/•	4/1	-/1	2/1	17/10/ 7
685 Åskov	1/1	•/•	2/•	•/•	•/•	•/•	•/•	•/•	1/-	•/•	5/-	-/1	2/-	13/11/ 2
Århus Amtsrådsreds														
701 Ebeltoft	5/1	•/•	-/1	•/•	1/1	•/•	•/•	•/•	•/•	•/•	-/-	-/-	8/2	19/14/ 5
703 Galten	3/2	1/-	1/•	•/•	•/•	•/•	•/•	•/•	•/•	•/•	5/1	-/-	2/-	15/12/ 3
705 Gjern	3/1	•/•	2/-	•/•	1/-	•/•	•/•	-/•	1/-	•/•	5/1	•/•	1/-	15/13/ 2
707 Grenå	7/3	•/•	1/-	•/•	1/1	•/•	•/•	•/•	-/•	•/•	4/1	1/-	-/-	19/14/ 5
709 Hadsten	5/3	-/-	2/-	-/-	-/1	•/•	•/•	•/•	•/•	•/•	2/-	1/-	3/-	17/13/ 4
711 Hammel	4/4	-/-	2/-	•/•	1/•	•/•	•/•	•/•	•/•	•/•	3/2	1/•	•/•	17/11/ 6
713 Hinnerup	5/3	-/-	2/-	•/•	2/-	•/•	•/•	•/•	-/-	•/•	3/-	1/•	-/1	17/13/ 4
715 Hørning	4/2	•/•	1/1	•/•	1/-	•/•	•/•	•/•	•/•	•/•	3/1	-/-	•/•	13/ 9/ 4
717 Langå	7/1	•/•	1/1	•/•	•/•	•/•	•/•	•/•	•/•	•/•	5/-	1/-	1/-	17/15/ 2
719 Mariager	4/1	•/•	1/1	•/•	-/-	•/•	•/•	•/•	•/•	•/•	4/-	•/•	3/1	15/12/ 3
721 Midtdjurs	4/1	•/•	1/-	•/•	1/-	•/•	•/•	•/•	•/•	•/•	2/-	1/-	2/3	15/11/ 4
723 Nørhald	5/1	•/•	-/1	•/•	-/-	•/•	•/•	•/•	•/•	•/•	6/-	-/1	1/-	15/12/ 3
725 Nørre Djurs	4/2	•/•	-/1	•/•	•/•	•/•	•/•	•/•	•/•	•/•	6/1	2/-	-/1	17/12/ 5
727 Odder	6/2	-/-	4/1	•/•	-/1	•/•	-/-	•/•	•/•	•/•	3/1	-/-	1/-	19/14/ 5
729 Purhus	6/2	•/•	2/-	-/-	•/•	•/•	•/•	•/•	•/•	•/•	4/-	-/-	1/-	15/13/ 2
731 Randers	11/4	-/-	3/1	-/•	1/1	•/•	•/•	•/•	-/-	•/•	2/1	1/-	-/-	25/18/ 7
733 Rosenholm	5/1	•/•	1/-	•/•	1/1	•/•	•/•	•/•	•/•	•/•	3/1	1/•	-/1	15/11/ 4
735 Rougsø	5/1	•/•	-/•	•/•	-/-	•/•	•/•	•/•	•/•	•/•	•/•	-/1	6/2	15/11/ 4
737 Ry	2/3	-/-	1/-	•/•	•/•	•/•	•/•	•/•	•/•	•/•	4/-	1/-	2/2	15/10/ 5
739 Rønde	4/1	•/•	-/•	•/•	1/-	•/•	•/•	•/•	•/•	•/•	2/2	-/-	3/-	13/10/ 3
741 Samsø	3/1	-/-	1/-	•/•	1/-	•/•	•/•	•/•	•/•	•/•	4/-	•/•	3/-	13/12/ 1
743 Silkeborg	8/2	-/-	2/2	-/-	1/2	•/•	•/•	•/•	•/•	•/•	3/-	1/-	-/-	21/15/ 6
745 Skanderborg	5/1	-/1	3/-	-/-	2/1	•/•	-/-	•/•	•/•	•/•	4/2	-/•	•/•	19/14/ 5
747 Sønderhald	4/1	•/•	1/-	•/•	•/•	•/•	•/•	•/•	•/•	•/•	5/-	•/•	3/1	15/13/ 2
749 Them	1/2	-/-	1/-	•/•	1/-	•/•	•/•	•/•	•/•	•/•	3/-	•/•	2/1	11/ 8/ 3
751 Århus	9/3	1/-	3/2	1/-	3/3	-/-	•/•	-/-	-/-	•/•	2/1	1/-	1/1	31/21/10
Viborg Amtsrådsreds														
761 Bjerringbro	4/3	1/-	1/1	•/•	-/-	•/•	•/•	•/•	-/1	•/•	4/2	-/1	1/-	19/11/ 8
763 Fjends	2/1	3/1	1/-	-/•	-/1	•/•	•/•	•/•	•/•	•/•	4/1	1/-	•/•	15/11/ 4
765 Hanstholm	3/2	•/•	1/2	•/•	•/•	•/•	•/•	•/•	•/•	•/•	3/-	-/1	1/-	13/ 8/ 5
767 Hvorslev	2/3	•/•	•/•	•/•	-/-	•/•	•/•	•/•	•/•	•/•	4/-	•/•	3/3	15/ 9/ 6
769 Karup	5/2	-/-	1/1	•/•	•/•	•/•	•/•	•/•	•/•	•/•	4/1	1/•	-/-	15/11/ 4
771 Kjellerup	5/-	1/-	1/-	•/•	-/•	•/•	•/•	•/•	•/•	•/•	5/-	1/-	3/1	17/16/ 1
773 Morsø	5/4	-/-	2/-	•/•	-/1	•/•	-/-	•/•	-/•	•/•	5/1	2/1	-/•	21/14/ 7
775 Møldrup	2/1	-/-	-/1	•/•	1/-	•/•	•/•	•/•	•/•	•/•	6/-	1/-	3/-	15/13/ 2
777 Sallingsund	3/-	1/-	1/-	•/•	•/•	•/•	•/•	•/•	•/•	•/•	4/-	-/1	4/1	15/13/ 2
779 Skive	10/1	1/-	3/1	•/•	1/-	•/•	-/-	•/•	•/•	•/•	1/2	1/-	•/•	21/17/ 4
781 Spøttrup	5/2	3/-	1/-	•/•	1/-	•/•	•/•	•/•	•/•	•/•	4/1	•/•	•/•	17/14/ 3
783 Sundsøre	5/-	1/-	-/1	•/•	1/-	•/•	•/•	•/•	•/•	•/•	5/-	1/-	-/1	15/13/ 2

© Danmarks Statistik 1990
 Informationskontoret
 Titel: Befolkning og valg
 Serie: Statistiske Efterretninger
 8. årgang
 ISSN 0108-5530

Abonnement tegnes hos Danmarks Statistik,
 Sejrøgade 11, 2100 København Ø
 Giro 7 11 38 11, Telefax 31 18 48 01
 Tlf. 31 29 82 22, lokal 2177
 Abonnementspris for året 1990 140,00 kr.
 inkl. 22 pct. moms.

Enkeltnumre kan købes gennem boghandelen eller
 Danmarks Statistik.
 Pris: 28,00 kr. inkl. 22 pct. moms.
 Ved telefonisk eller skriftlig bestilling tilføjes et
 ekspeditionsgebyr til dækning af porto mv.
 Danmarks Statistiks trykkeri, København

Tabel 8 (fortsat).

Mandatfordeling i de enkelte kommuner og amtskommuner I 1989

Mænd/kvinder	A	B	C	D	F	G	K	P	Q	S	V	Z	Andre	I alt
785 Sydthy	4/-	•/•	3/-	-/-	1/-	•/•	•/•	•/•	2/-	•/•	4/2	2/1	•/•	19/16/ 3
787 Thisted	4/3	-/-	2/1	•/•	-/-	•/•	•/•	•/•	1/-	•/•	2/3	3/•	2/-	21/14/ 7
789 Tjele	4/-	-/-	-/1	•/•	1/-	•/•	•/•	•/•	1/•	•/•	6/1	1/-	-/-	15/13/ 2
791 Viborg	5/4	-/-	2/-	-/-	1/1	•/•	•/•	•/•	-/-	•/•	6/1	1/-	-/•	21/15/ 6
793 Ålestrup	3/1	•/•	-/-	•/•	-/-	•/•	•/•	•/•	•/•	•/•	4/1	1/•	4/1	15/12/ 3
Nordjyllands Amtsrådskreds														
801 Arden	5/2	•/•	-/-	•/•	•/•	•/•	•/•	•/•	•/•	•/•	5/-	1/-	4/-	17/15/ 2
803 Brovst	4/1	-/1	1/-	•/•	-/-	•/•	•/•	•/•	-/-	•/•	3/1	1/1	4/-	17/13/ 4
805 Brønderslev	8/2	-/-	1/1	•/•	1/•	•/•	•/•	-/-	-/•	•/•	5/2	1/-	-/-	21/16/ 5
807 Dronninglund	7/1	-/-	1/-	•/•	1/-	-/•	•/•	•/•	1/-	•/•	5/2	2/-	1/-	21/18/ 3
809 Farsø	2/1	-/•	2/2	•/•	•/•	•/•	•/•	•/•	•/•	•/•	4/-	1/1	4/-	17/13/ 4
811 Fjerritslev	2/2	•/•	•/•	•/•	-/-	•/•	•/•	•/•	•/•	•/•	•/•	1/-	10/2	17/13/ 4
813 Frederikshavn	8/3	-/-	2/-	•/•	1/-	•/•	-/•	-/-	-/•	•/•	4/1	1/-	-/1	21/16/ 5
815 Hadsund	7/2	•/•	1/-	•/•	•/•	•/•	•/•	•/•	•/•	•/•	2/-	1/1	3/-	17/14/ 3
817 Hals	4/3	1/-	-/1	•/•	•/•	•/•	•/•	•/•	•/•	•/•	4/1	•/•	2/1	17/11/ 6
819 Hirtshals	2/2	•/•	-/•	•/•	-/-	•/•	•/•	•/•	-/-	•/•	4/-	-/1	7/3	19/13/ 6
821 Hjørring	9/-	-/1	1/-	-/-	-/1	•/•	-/-	-/•	1/-	•/•	6/1	1/-	•/•	21/18/ 3
823 Hobro	7/3	-/-	1/1	•/•	1/-	•/•	•/•	•/•	-/-	•/•	5/-	1/-	-/•	19/15/ 4
825 Læsø	3/-	•/•	•/•	•/•	•/•	•/•	•/•	•/•	•/•	•/•	•/•	•/•	5/1	9/ 8/ 1
827 Løgstør	6/1	1/•	1/-	•/•	1/-	•/•	•/•	•/•	•/•	•/•	6/1	1/-	-/1	19/16/ 3
829 Løkken-Vrå	3/1	•/•	1/•	-/•	-/•	•/•	•/•	•/•	•/•	•/•	2/1	1/-	5/3	17/12/ 5
831 Nibe	4/3	•/•	1/-	•/•	1/-	•/•	•/•	•/•	•/•	•/•	6/-	1/-	1/-	17/14/ 3
833 Nørager	3/-	1/-	1/-	•/•	•/•	•/•	•/•	•/•	-/-	•/•	4/1	1/-	2/-	13/12/ 1
835 Pandrup	6/-	-/-	1/1	•/•	1/-	•/•	•/•	•/•	1/-	•/•	4/1	1/-	1/-	17/15/ 2
837 Sejfflod	7/2	1/-	-/-	•/•	-/-	•/•	•/•	•/•	-/•	•/•	2/1	2/-	2/-	17/14/ 3
839 Sindal	5/1	•/•	-/•	•/•	•/•	•/•	•/•	•/•	•/•	•/•	6/2	1/-	2/-	17/14/ 3
841 Skagen	6/1	•/•	1/•	•/•	-/•	•/•	•/•	•/•	-/•	•/•	6/2	-/•	1/-	17/14/ 3
843 Skørping	4/2	-/-	1/1	•/•	2/1	•/•	•/•	•/•	•/•	•/•	3/2	1/-	•/•	17/11/ 6
845 Støvring	5/1	•/•	2/-	•/•	-/1	•/•	•/•	•/•	-/•	•/•	4/1	3/-	-/2	19/14/ 5
847 Sæby	7/1	-/•	1/-	-/-	1/-	•/•	•/•	•/•	1/-	•/•	6/2	-/1	-/1	21/16/ 5
849 Åbybro	6/-	•/•	1/-	•/•	1/-	•/•	•/•	•/•	-/-	•/•	3/5	1/-	-/•	17/12/ 5
851 Ålborg	9/5	1/-	4/2	•/•	2/2	-/-	-/-	-/-	-/-	•/•	2/1	-/2	1/-	31/19/12
861 Års	5/2	1/-	2/-	•/•	•/•	•/•	•/•	•/•	1/-	•/•	6/-	2/-	•/•	19/17/ 2
Amtskommunale valg														
Amtskommuner														
12 Københavns	8/4	-/1	7/1	1/-	2/2	-/1	-/-	-/-	-/-	•/•	2/-	2/-	-/•	31/22/ 9
13 Frederiksborg	4/4	-/-	4/2	-/-	1/1	-/-	-/-	-/-	-/-	•/•	4/-	1/-	-/•	21/14/ 7
14 Roskilde	6/3	1/-	3/1	1/-	2/1	-/-	•/•	-/-	-/-	•/•	3/1	1/-	-/•	23/17/ 6
21 Vestsjællands	8/3	1/1	3/1	-/1	1/2	-/1	-/-	•/•	-/•	•/•	5/-	1/1	-/•	29/19/10
22 Storstrøms	10/5	1/-	3/2	-/•	2/1	-/•	•/•	-/•	-/•	•/•	4/2	1/-	-/•	31/21/10
23 Bornholms	4/3	-/-	-/•	•/•	1/-	•/•	-/•	•/•	1/-	•/•	4/3	-/•	1/-	17/11/ 6
24 Fyns	8/4	-/1	3/2	-/•	1/2	1/-	•/•	•/•	-/•	•/•	4/2	-/2	1/-	31/18/13
31 Sønderjyllands	9/2	-/-	2/1	-/•	1/-	•/•	-/•	•/•	1/-	1/-	8/2	2/-	-/•	29/24/ 5
32 Ribe	5/3	-/-	2/1	-/•	-/1	•/•	-/•	•/•	-/•	•/•	5/3	1/-	•/•	21/13/ 8
33 Vejle	9/3	-/-	2/1	-/•	1/2	-/•	•/•	-/•	1/-	•/•	7/3	1/1	-/•	31/21/10
34 Ringkøbing	5/1	-/•	2/-	-/•	1/1	•/•	-/•	•/•	2/-	•/•	7/-	2/-	-/•	21/19/ 2
35 Århus	7/5	1/-	1/3	1/-	3/2	-/•	•/•	-/•	-/•	•/•	4/1	1/1	1/-	31/19/12
36 Viborg	6/3	1/1	3/-	-/•	1/1	•/•	-/•	•/•	-/1	•/•	7/1	2/-	-/•	27/20/ 7
37 Nordjyllands	12/2	-/1	2/1	-/•	1/1	-/•	-/•	-/•	1/-	•/•	7/-	3/-	-/•	31/26/ 5