

Udenrigshandel med varer og tjenester

Kilder og metoder

2009

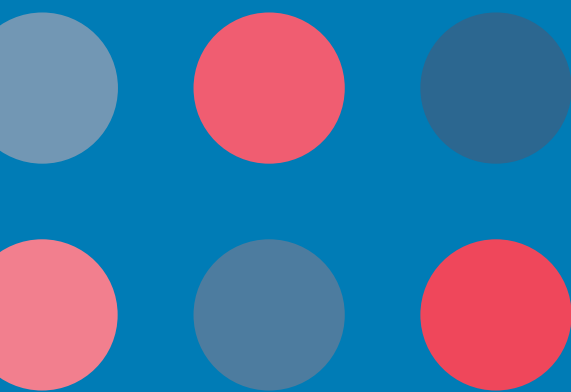

DANMARKS
STATISTIK

Udenrigshandel med varer og tjenester

Kilder og metoder

2009



DANMARKS
STATISTIK

**Udenrigshandel med varer og tjenester
Kilder og metoder
2009**

Udgivet af Danmarks Statistik
November 2010
som pdf-udgave

ISBN 978-87-501-1902-9
ISSN 1902-8636

Pdf-udgaven kan hentes gratis på
www.dst.dk/Publ/UdenrigsMetoder

Adresser:

Danmarks Statistik
Sejrøgade 11
2100 København Ø

Tlf. 39 17 39 17

e-post: dst@dst.dk

www.dst.dk

Signaturforklaring

- 0 } Mindre end ½ af den anvendte enhed
0,0 }
. Tal kan efter sagens natur ikke forekomme
.. Oplysning for usikker til at angives
... Oplysning foreligger ikke
- Nul

© Danmarks Statistik 2010

Du er velkommen til at citere fra denne publikation.
Angiv dog kilde i overensstemmelse med god skik.

Det er tilladt at kopiere publikationen til privat brug.
Enhver anden form for hel eller delvis gengivelse eller mangfoldiggørelse
af denne publikation er forbudt uden skriftligt samtykke fra Danmarks Statistik.
Kontakt os gerne, hvis du er i tvivl.

Når en institution har indgået en kopieringsaftale med COPY-DAN,
har den ret til - inden for aftalens rammer - at kopiere fra publikationen.

Forord

Udenrigshandel med varer og tjenester - kilder og metoder 2009 - indeholder en detaljeret beskrivelse af statistikernes afgrænsninger og metoder i 2009.

I bilagssektionen findes nøgler og kodefortegnelser mv., der benyttes i offentliggørelsen af udenrigshandelsstatistikkerne.

Danmarks Statistik, november 2010

Jan Plovsing / Søren Schiønning Andersen

Indhold

Afgrænsninger og metode

Udenrigshandel med varer

1. Udenrigshandel med varer	6
1.1 Lovgrundlag	6
1.2 Indsamling af oplysninger	6
1.3 Statistikkens omfang	8
1.4 Opgørelse af udenrigshandlen med varer	12
1.5 Varegruppering	14
1.6 Værdiansættelsen	16
1.7 Mængdeangivelser	17
1.8 Landefordeling	17
1.9 Indeksberegninger	17
1.10 Særlige forhold	19
1.11 Udenrigshandel med varer i betalingsbalancestatistikken	19

Udenrigshandel med tjenester

2. Udenrigshandel med tjenester	19
2.1 Lovgrundlag	20
2.2 Indsamling af oplysninger	20
2.3 Kvaliteten af statistikken	21
2.4 Tjenestegruppering	22
2.5 Landefordeling	22

Formidling af udenrigshandelsstatistik

3.1 Trykte publikationer	23
3.2 Udenrigshandelsstatistik på internettet	23
3.3 Abonnementer og serviceopgaver	24

Bilag

Udenrigshandel med varer

Bilag 1	Lovbestemmelser vedrørende udenrigshandelsstatistik mv. i 2009	28
Bilag 2 A	Varer der er fritaget for indsamling af oplysninger ved EU-handel i 2009	29
Bilag 2 B	Varer der er fritaget for indsamling af oplysninger ved ikke-EU-handel i 2009	30
Bilag 3	Oversigt over procedurekoder ved ikke-EU-handel	32
Bilag 4	Oversigt over transaktionsarter ved EU-handel	34
Bilag 5	Nøgle mellem KN-varenumre 2009 og SITC, Rev. 4-varenumre	35
Bilag 6 A	Nøgle mellem SITC, Rev. 4-varenumre og KN-varenumre 2009	49
Bilag 6 B	Nøgle mellem SITC, Rev. 4-kapitler og KN-varenumre 2009	64
Bilag 7	Nøgle mellem BEC-grupper, SITC, Rev. 4- og KN-varenumre 2009	66
Bilag 8	Nøgle mellem KONJ-grupper, SITC, Rev. 4- og KN-varenumre 2009	71
Bilag 9	Oversigt over varenumre, for hvilke der - af fortrolighedshensyn - sker indskrænkninger i offentliggørelsen af oplysninger	74
Bilag 10 A	Ændringer i KN-vareopdelinger fra 2008 til 2009	77
Bilag 10 B	Ændringer i KN-vareopdelinger fra 2009 til 2008	80
Bilag 11 A	Ændringer i KN-vareopdelinger fra 2009 til 2010	83
Bilag 11 B	Ændringer i KN-vareopdelinger fra 2010 til 2009	87
Bilag 12	Tidligere publikationer om udenrigshandel med varer	91

Udenrigshandel med tjenester

Bilag 13	Udenrigshandel med tjenester – tjenestekategorier	92
----------	---	----

Afgrænsninger og metode

Danmarks samhandel med udlandet

Danmarks udenrigshandel opgøres i to statistikker: handel med varer og handel med tjenester.

I det følgende beskrives metoder for udarbejdelsen af statistikkerne for først udenrigshandel med varer og dernæst udenrigshandel med tjenester. Opgørelsen af Danmarks udenrigshandel (både varer og tjenester) omfatter alene Danmark, ekskl. Færøerne og Grønland.

1. Udenrigshandel med varer

Danmarks udenrigshandelsstatistik for varer udarbejdes i to grundlæggende systemer: Intrastat, som dækker handel med EU-lande og Extrastat, som dækker handel med ikke-EU-lande.

Ved udarbejdelsen følges i det væsentlige de internationalt aftalte retningslinier for international statistik om varehandel.¹ Retningslinierne omfatter statistikkens omfang og afgrænsning, vare- og landegruppering, anvendte definitioner vedrørende værdi- og mængdeangivelser mv. Formålet med disse retningslinier er dels at sikre en hensigtsmæssig opbygning af statistikken i det enkelte land og dels at skabe størst mulig sammenlignelighed landene imellem.

1.1 Lovgrundlag

Lov om Danmarks Statistik

Danmarks udenrigshandelsstatistik udarbejdes på grundlag af oplysninger i henhold til *Lov om Danmarks Statistik*² og *Bekendtgørelse om afgivelse af statistiske oplysninger om samhandlen med udlandet samt Færøerne og Grønland*.³ Oplysningerne afgives af varemottagere og -afsendere ved import af varer fra eller eksport af varer til udlandet, herunder Grønland og Færøerne.

Intrastat

Grundlaget for statistikken over handlen med de øvrige EU-lande, Intrastat er EU's forordning 638/2004 med tilhørende gennemførelsesbestemmelser.

Extrastat

Grundlaget for statistikken over handlen med ikke-EU-lande, Extrastat var i 2009 EU's forordning 1172/95 med tilhørende ændringer og gennemførelsesbestemmelser. Forordningen er i 2010 erstattet af forordning 471/2009.

I bilag 1 findes en liste over retsakter på udenrigshandelsområdet.

1.2 Indsamling af oplysninger

1.2.1 Intrastat

Intrastat (handel med EU-lande)

Intrastat er det statistiske system, som siden 1993 har været anvendt til opgørelsen af udenrigshandlen mellem EU-landene. Med indførelsen af EU's indre marked i 1993 forsvandt tolldokumentet ved handel mellem medlemsstaterne. Tolldokumentet havde hidtil udgjort grundlaget for udarbejdelsen af udenrigshandelsstatistikken. Indberetningen til Intrastat er langt mere enkel i forhold til tolldokumentet.

¹ United Nations: Statistical Papers, Series M, No. 52, Rev. 2, International Merchandise Trade Statistics, Concepts and Definitions, New York 1998. En ny udgave af manualen forventes i løbet af 2010 – se www.unstats.un.org.

² Lovbekendtgørelse nr. 599 af 22. juni 2000.

³ Bekendtgørelse nr. 1495 af 16. december 2004.

Intrastat er fælles for alle EU-landene. Hovedsigtet er at sikre, at samhandlen mellem EU-landene kan opgøres, så denne handel er sammenlignelig med den del af det tolddokumentbaserede system, der fortsat anvendes ved opgørelsen af handlen med ikke-EU-lande, Extrastat.

Indberetningspligtige virksomheder Karakteristisk for Intrastat-systemet er en statistisk tærskel, som fritager virksomheder med en lille årlig EU-handel for pligten til at indberette til Intrastat. Den kreds af virksomheder, der skal indberette til Intrastat, bestemmes på baggrund af oplysninger på momsblanketten til SKAT og tidligere perioders indberetninger til Intrastat. På momsblanketten drejer det sig om rubrik A, værdien af varekøb fra andre EU-lande og rubrik B, værdien af varesalg til andre EU-lande.

Indberetningsmedier Virksomhederne indberetter oplysningerne på flere måder, enten på blanketter, via programmet IDEP eller via virk.dk.

Kontrol af oplysninger I Danmarks Statistik underkastes de indberettede oplysninger en fejlkontrol, der består af dels en validitetskontrol og dels en sandsynlighedskontrol. I validitetskontrollen udtages poster, der indeholder ugyldige oplysninger (fx ugyldig varekode), mens der i sandsynlighedskontrollen udtages poster, der markant afviger fra tidligere indberetninger (fx forskel i enhedspris). Momsoplysninger anvendes desuden til afstemning med de månedlige indberetninger i Intrastat.

Poster, der i validitetskontrollen er registreret som fejlbehæftede på grund af ugyldige oplysninger, indgår ikke i statistikken, før de er rettet. Ved udtagningen af sandsynlige fejl, skelnes der mellem fejl, som væsentligt vil påvirke statistikken, og fejl, som kun i mindre omfang vil påvirke statistikken. Væsentlige fejl bliver rettet hurtigt ved telefonisk kontakt til virksomheden, mens andre fejl indgår i statistikken, også mens undersøgelser foretages.

I Intrastat-systemet kontrolleres det desuden, om samtlige indberetningspligtige virksomheder har overholdt deres indberetningspligt, og hvis ikke, foretages der skriftlig rykning og virksomheden kan pålægges en afgift.

1.2.2 Extrastat

Extrastat (handel med ikke-EU-lande) De statistiske oplysninger er en integreret del af de oplysninger, som virksomhederne meddeler SKAT i forbindelse med told- og udførselsbehandling af de importerede og eksporterede varer. Siden 1. januar 1988 er EU's enhedsdokument blevet anvendt i forbindelse med såvel import som eksport. Enhedsdokumentet indeholder alle nødvendige oplysninger såvel til udenrigshandelsstatistikken som til told- og udførselsbehandlingen.

I dag indsamles oplysninger om handel med ikke-EU-lande hovedsageligt elektronisk.

Kontrol af oplysninger Elektronisk indberetning har gjort det muligt, at indbygge statistikkontroller i systemerne, hvilket sikrer, at data allerede ved indtastning undersøges for ugyldige koder og for troværdighed (sandsynlighedskontrol).

Videresendelse af oplysninger til Danmarks Statistik De indsamlede oplysninger overføres dagligt fra SKAT til Danmarks Statistik til brug for udenrigshandelsstatistikken. I Danmarks Statistik gennemføres herefter bl.a. en sandsynlighedskontrol, som identificerer fejlposter. Disse poster sendes via SKATs edb-center tilbage til de regionale SKAT centre for nærmere undersøgelse og eventuel rettelse.

1.2.3 Periodisering

Intrastat I Intrastat er referencemåneden den måned (m) i hvilken varen afsendes eller modtages forudsat, at faktureringsdatoen ligger i samme måned. Ligger faktureringsdatoen i en tidligere eller senere måned er referencemåneden den måned, der følger umiddelbart efter afsendelses-/modtagelsesmåneden (m+1). Referencemåneden er fastsat i overensstemmelse med bestemmelserne om afgiftspligtens indtræden som fastsat i momsloven. Selve indberetningsfristen til Intrastat er den 10. hverdag efter referencemånedens udløb.

Extrastat I handlen med ikke-EU-lande er eksportens tidsmæssige placering i statistikken bestemt af datoen for hvornår udførelsen registreres hos SKAT. Denne dato vil normalt falde sammen med varens fysiske udførsel, men kan dog også ligge før den fysiske udførsel (fx ved udførsel med skib, hvor lastningen kan vare flere dage).

Ved import afgives enhedsdokumentet først ved varernes fysiske indførsel. Derfor vil der være en lille forskel i den tidsmæssige placering af import og eksport i statistikken.

1.3 Statistikkens omfang

1.3.1 Opgørelsesmetode

Udenrigshandlen kan opgøres på grundlag af to forskellige principper, generalhandelsprincippet og specialhandelsprincippet.

Generalhandel Efter generalhandelsprincippet medtages alle varer, der passerer grænsen, såfremt der ikke gælder særlige regler.

I importen indgår således alle importerede varer, herunder også varer, der er bestemt til senere genudførsel eller faktisk bliver genudført. Eksporten omfatter tilsvarende alle varer, uanset om varerne er fremstillet i landet, eller om de tidligere er importeret (genudførsel).

Specialhandel Udenrigshandlen opgjort efter specialhandelsprincippet omfatter ikke transaktioner mellem udlandet og danske toldoplæg. En vare, der importeres til et dansk toldoplæg indgår således ikke i specialhandelsprincippet, men først i det øjeblik varen eventuelt indfortoldes til dansk område indgår den.

Varer i transit medtages ikke Varer, som blot transiterer gennem landet, medtages ikke i udenrigshandlen, hverken efter general- eller specialhandelsprincippet.

Varer, som alene oplægges midlertidigt på toldoplæg og herefter genudføres inden for den af SKAT fastsatte periode indgår ligeledes ikke i udenrigshandelsstatistikken, med mindre varerne indfortoldes.

Dansk opgørelse efter generalhandelsprincippet Frem til indførelsen af Intrastat i forbindelse med overgangen til EU's indre marked i 1993 blev den danske udenrigshandel opgjort efter specialhandelsprincippet. Da Intrastat imidlertid har mange ligheder med generalhandelsprincippet, blev det i 1993 besluttet at opgøre både EU-handlen og handlen med ikke-EU-lande efter dette princip. I forbindelse med en revision af udenrigshandelsstatistikken i 1997 er handelstallene tilbage til 1988 opgjort efter generalhandelsprincippet.

Generalhandelsprincippet har tidligere været anvendt i Danmark, blandt andet i perioden fra 1959 til 1978. Fra 1. januar 1979 blev opgørelsesmåden bl.a. som følge af tilpasning til EU's regler ændret til specialhandelsprincippet.

Eurostat opgør efter tilpasset specialhandelsprincipper

EU's statistiske kontor, Eurostat, offentliggør udenrigshandelsstatistik for medlemslandene efter et tilpasset specialhandelsprincip, og Danmarks Statistik leverer derfor tal efter dette princip til Eurostat. De største forskelle mellem Danmarks nationale opgørelse og Eurostats opgørelse er transaktionerne, der kun sker via toldoplagerne samt varer, der i Danmark betragtes som transit, men i Eurostat opgørelsen skal medtages.

1.3.1.1 Varer der er fritaget for indsamling af oplysninger

Fritagelsesliste En række varer og varebevægelser indgår ikke i statistikken:⁵

- Legale betalingsmidler og værdipapirer samt monetært guld,
- Varer til anvendelse som nødhjælp i katastrofeområder,
- Varer, der er omfattet af diplomatisk, konsulær eller lignende immunitet,
- Varer, der ikke er genstand for en erhvervmæssig transaktion,
- Varer, der udveksles midlertidigt,
- Varer, som er beregnet til reparation samt varer efter reparation og de dertil knyttede reservedele,
- Leverancer til væbnede styrker uden for landets grænser,
- Informationsmedier, fx specialudviklet software, originaltegninger mv.,
- Affyringsudstyr til rumfartøjer når transaktionen sker med henblik på opsendelse.

Ved EU-handel vedrører fritagelsen desuden:

- Salg af nye transportmidler til private fra andre medlemsstater.

Ved ikke-EU-handel vedrører fritagelsen desuden:

- Varer, der omfattes af en ikke-erhvervmæssig vareudveksling mellem personer, som har bopæl i de grænseområder, der er defineret af medlemsstaterne, samt produkter, der fremstilles af landbrugere på ejendomme i et tredjeland, men i umiddelbar nærhed af Fællesskabets statistikområde, hvor hovedvirksomheden er beliggende.

I 2010 er fritagelseslisten ændret. Bl.a. er nødhjælp og nye transportmidler ikke længere omfattet, mens varer, som er indberettet mundtligt til SKAT, er medtaget på listen.

1.3.1.2 Særlige varer og varebevægelser

Særlige varebevægelser

En række varer og varebevægelser adskiller sig fra den almindelige udenrigshandel, og i sådanne tilfælde opgøres statistikken efter andre principper:

- *Delsendinger.* Ved delsendinger forstås enkelte bestanddele af en komplet vare, der indføres eller udføres i adskilt stand. Delsendinger registreres under varepositionen for den komplette vare, når hele leverancen er afsluttet.
- *Skibe og luftfartøjer.* Der foretages registreringer i udenrigshandelsstatistikken ved ejerskifte af skibe og luftfartøjer, kombineret med, at fartøjet forlader eller optages i det nationale skibs- eller flyregister.
- *Proviering og bunkring.* Proviantering og bunkerforsyning til udenlandske skibe og fly i såvel danske som udenlandske havne og lufthavne medtages i udenrigs-

⁵ For mere detaljerede oplysninger om fritagelser, se bilag 2A (fritagelser der vedrører handel med EU-lande) og 2B (fritagelser der vedrører handel med ikke-EU-handel).

handelsstatistikken som eksport. Proviantering og bunkring til danske skibe og fly registreres ikke i den danske udenrigshandelsstatistik med varer.

- *Anlæg på åbent hav.* Alle varebevægelser til og fra anlæg på det åbne hav registreres. I Danmark omfatter dette leverancer til og fra den danske del af kontinental-soklen, der ligger uden for det danske toldområde. Disse oplysninger registreres i Danmark via en særskilt dataindsamling – *Extrastat Nordsøen*.
- *Produkter fra havet.* Produkter fra havet anses for at tilhøre det land hvor skibet, som foretager fangsten, er registreret. Udenlandske fiskeres direkte landinger af fisk i Danmark og danske fiskeres direkte landinger af fisk i udlandet medtages i henholdsvis import- og eksporttallene. Oplysning om danske fiskeres landinger i udlandet modtages fra Fiskeridirektoratet.
- *Rumfartøjer.* Handel med rumfartøjer registreres i statistikken, hvis der forekommer grænseoverskridende ejerskifte. Rumfartøjer omfatter anordninger som fx satellitter, der bevæger sig i rummet uden for jordens atmosfære.
- *Elektricitet.* Opgørelsen af udenrigshandel med elektricitet er baseret på oplysninger om de faktiske bevægelser i ledningsnettet. Værdien af elektriciteten, som krydser grænsen, er estimeret på baggrund af prisoplysninger fra energibørserne.

1.3.1.3 Andre forhold vedrørende opgørelsesmetode

<i>Varer til forarbejdning</i>	Varer til og fra forarbejdning indgår i statistikken med deres fulde værdi. Forarbejdning forudsætter en egentlig videreforarbejdning, mens reparation blot genskaber en vares tidligere karakteristika. Reparationsvarer medtages ikke, men indtil udgangen af 2004 blev der foretaget en særskilt opgørelse af reparationsvarer til EU.
<i>Returvarer</i>	Returvarer medtages i udenrigshandelsstatistikken med deres fulde værdi. Eksporterede varer der returneres, medtages som import. Importerede varer der returneres, medtages som eksport. Returvarer offentliggøres i statistikken under KN 9990.99.01.
<i>Militært materiel</i>	Hvis forsvaret vælger at indberette militært materiel under KN 99.10 bliver oplysningerne offentliggjort i statistikken som fortrolige forsendelser.
<i>Industrielle anlæg</i>	Et industrielt anlæg omfatter maskiner, apparater, redskaber, udstyr, instrumenter og materialer, som tilsammen udgør en enhed med henblik på fremstilling af varer eller ydelser. Oplysninger om bestanddele til industrielle anlæg indsamles og offentliggøres som 9880.XX.00, hvor XX er det kapitel i KN-vareklassifikationen, hvorunder bestanddelene findes. En bestanddel er en leverance af varer, som alle hører under samme kapitel i KN.

1.3.2 Tærskelordninger i Intrastat

<i>Fritagelsestærskel</i>	I Intrastat anvendes en statistisk tærskel, baseret på værdien af henholdsvis den årlige import og eksport til andre EU-lande. Denne tærskel kaldes fritagelsestærskelen. Tærskelen fastsættes af Danmarks Statistik ud fra kravene om dækning formuleret i EU-lovgivningen om Intrastat, og den fastsættes årligt. Virksomheder, hvis årlige EU-handel ligger under denne tærskel, er fritaget for at indberette oplysninger til Intrastat. Tærskelgrænserne under Intrastat er fastsat, så de indberetningspligtige virksomheders handel udgør omkring 95 pct. af den samlede danske EU-import og omkring 97 pct. af den danske EU-eksport. I 2009 var fritagelsestærsklerne for import og eksport henholdsvis 4,2 mio. kr. og 5,5 mio. kr.
---------------------------	---

Tabel 1. Antal virksomheder med varehandel med EU-lande

	Import		Eksport		I alt	
	I alt	Over fritagelsestærsklen	I alt	Over fritagelsestærsklen	I alt	Over fritagelsestærsklen
	antal virksomheder					
2004	45 867	10 240	19 229	4 951	51 084	11 757
2005	48 234	10 556	19 612	4 183	53 441	11 648
2006	49 364	10 600	19 642	4 319	54 642	11 845
2007	51 243	10 528	20 016	4 232	56 724	11 791
2008	52 897	9 772	20 198	4 040	58 378	11 027
2009	54 021	6 434	19 802	3 578	59 171	7 777

Anm.: Oplysninger om antal virksomheder, som har varehandel med EU-lande, er hentet fra angivelserne af EU-varekøb og EU-varesalg i momsindberetningerne til SKAT. Nogle virksomheder har kun import fra eller eksport til EU, og derfor summerer tallene for henholdsvis import og eksport ikke til totalen for al handel.

Transaktions-tærskel Som en forenkling anvendes i Intrastat desuden en transaktionstærskel. Hvis summen af ensartede transaktioner inden for en kalendermåned har en værdi under 3.000 kr. og en vægt under 1.000 kg, kan disse varer anføres samlet under et særligt varenummer («andre varer»).

Andre fritagelser for indberetning Endelig er privatpersoner, ikke-momspligtige virksomheder samt virksomheder der er omfattet af afgiftsfritagelse, fritaget for at indberette til Intrastat.

1.3.3 Tærskelordninger i Extrastat

Statistisk tærskel Ved handel med ikke-EU-lande anvendes en statistisk tærskel, som kan sammenlignes med transaktionstærskelen i Intrastat. Hvis værdien af en transaktion er under 7.500 kr. og vægten samtidig er under 1.000 kg, kan disse varer registreres i SKATs system under et særligt varenummer («andre varer»). Fra 2002 blev reglen strammet således, at der med en transaktion menes en hel sending, som kan dække over adskillige varettyper. Samme definition blev indført fra 2003 i eksporten. Det har betydet en stor reduktion i værdien af handlen under transaktionstærskelen – i importen faldt værdien fra 808 mio. kr. i 2001 til 12 mio. kr. i 2002. Ordningen er frivillig og normal angivelse kan således fortsat foretages.

Ved handel med Færøerne og Grønland er værdi- og vægtgrænsen henholdsvis 3.000 kr. og 1.000 kg.

Fra 1. januar 2003 har SKAT implementeret en lettelse i indberetningspligten for virksomhederne for udførselsangivelser (eksport). Lettelsen består i, at angivelse af eksport, der er under den statistiske tærskel, kan angives mundtligt. Denne del af eksporten registreres ikke, men baseret på erfaringerne i importen vurderes omfanget at være yderst begrænset.

Tabel 2. Værdien af transaktionstærskelposter i udenrigshandelstatistikken

	Intrastat				Extrastat			
	Import		Eksport		Import		Eksport	
	Mio. kr.	Pct.	Mio. kr.	Pct.	Mio. kr.	Pct.	Mio. kr.	Pct.
1999	1 101	0,5	624	0,3	849	0,9	4 027	3,4
2000	1 156	0,5	648	0,2	839	0,8	4 421	3,2
2001	937	0,4	727	0,3	808	0,7	4 574	3,0
2002	808	0,3	491	0,2	12	0,0	2 550	1,6
2003	816	0,3	319	0,1	8	0,0	1 296	0,9
2004	982	0,3	318	0,1	7	0,0	1 171	0,8
2005	1 237	0,4	410	0,1	5	0,0	1 131	0,7
2006	888	0,2	431	0,1	2	0,0	1 131	0,7
2007	936	0,3	558	0,2	2	0,0	-	-
2008	705	0,2	443	0,1	0	0,0	-	-
2009	524	0,2	428	0,1	0	0,0	-	-

Anm.: På grund af en ændring i SKATs indberetningssystem for Extrastat-import i 2001 opfylder færre transaktioner vilkårene for at blive indberettet under den forenklede angivelse. Fra 1. januar 2003 ændrede SKAT reglerne for indberetning af tærskelposter i Extrastat-eksport således, at angivelsen kan afgives mundtlig.

1.4 Opgørelsen af udenrigshandlen med varer

Varebevægelser under den statistiske tærskel og transaktionstærskelen

I de månedlige opgørelser af Danmarks udenrigshandel har varebevægelser under den statistiske tærskel i handlen med ikke-EU-landene og transaktionstærskelen i handlen med EU-lande (kaldet tærskelposter) indtil 1997 været holdt uden for statistikken. Denne praksis var begrundet i, at disse varebevægelser var af ringe betydning for vurderingen af udviklingen i udenrigshandelstallene.

Medtagelse af tærskelposter i statistikken

Frem til 1997 blev en estimeret handel under fritagelsestærskelen offentliggjort i form af samleposten »ufordelt EU-handel«. Ændringen af fritagelsestærskelen i 1997 (omtalt i afsnit 1.3.2) medførte umiddelbart en stigning i handlen placeret under »ufordelt EU-handel«. Af hensyn til anvendelsen i nationalregnskabet og for at muliggøre sammenligning af tallene før og efter 1997, blev der i 1997 gennemført en revision af handelstallene tilbage til og med 1988. Både tærskelposterne i Intra- og Extrastat blev medtaget – statistikken er således i princippet gjort totaldækkende. Samtidig blev der foretaget en nyberegning af »ufordelt EU-handel«, dvs. handlen under fritagelsestærskelen, og det blev praksis at både tærskelposterne og handel under fritagelsestærskelen blev fordelt på varer og lande.

Den samlede værdi af handlen under fritagelsestærsklerne vedrørende EU-handel beregnes ud fra momsindberetningerne, der indeholder oplysninger om virksomhedernes samlede EU-varekøb og -salg.

Dækningsgraden

Dækningsgraden angiver hvor stor en del af den samlede EU-handel, der dækkes af de virksomheder, der er indberetningspligtige til Intrastat. Tærskelgrænserne under Intrastat er fastsat, så de indberetningspligtige virksomheders handel udgør hhv. 95 pct. og 97. pct. af den samlede danske EU-import og EU-eksport. I praksis er dækningsgraden dog lavere på grund af helt eller delvis manglende indberetninger.

Tabel 3. Estimationselementer i Intrastat

	EU-import				EU-eksport			
	Fritagelses- tærskel	Non response	Transak- tions- tærskel	I alt/ dæknings- grad	Fritagelses- tærskel	Non response	Transak- tions- tærskel	I alt/ dæknings- grad
	mio. kr.							
1993	1 361	9 169	794	109 923	1 398	8 462	380	129 429
1994	1 459	10 630	796	125 741	1 311	9 143	413	136 911
1995	1 756	15 892	994	183 418	1 554	12 617	705	186 189
1996	1 814	13 787	1 005	184 906	1 520	12 643	456	194 010
1997	5 238	17 244	725	206 822	4 420	11 836	391	210 219
1998	5 579	23 084	866	221 490	4 500	11 917	472	211 917
1999	5 704	22 403	1 101	221 603	4 449	16 972	624	231 036
2000	5 716	20 893	1 156	250 160	4 671	16 061	648	268 427
2001	6 436	24 086	937	255 528	4 670	14 681	727	274 921
2002	6 858	28 865	808	274 760	4 760	18 976	491	286 389
2003	6 991	26 584	816	259 015	4 809	14 569	319	279 673
2004	7 333	26 705	982	281 884	5 044	13 910	318	307 763
2005	8 278	33 549	1 237	320 414	7 902	21 885	410	347 892
2006	8 665	39 662	888	365 375	9 283	23 721	431	377 485
2007	10 237	45 527	936	388 053	10 730	25 631	558	380 101
2008	11 831	46 135	705	397 188	11 769	25 376	443	402 114
2009	17 996	24 636	524	307 686	11 892	17 933	428	329 208
	pct.							
1993	1,2	8,3	0,7	98,8	1,1	6,5	0,3	98,9
1994	1,2	8,5	0,6	98,8	1,0	6,7	0,3	99,0
1995	1,0	8,7	0,5	99,0	0,8	6,8	0,4	99,2
1996	1,0	7,5	0,5	99,0	0,8	6,5	0,2	99,2
1997	2,5	8,3	0,4	97,5	2,1	5,6	0,2	97,9
1998	2,5	10,4	0,4	97,5	2,1	5,6	0,2	97,9
1999	2,6	10,1	0,5	97,4	1,9	7,3	0,3	98,1
2000	2,3	8,4	0,5	97,7	1,7	6,0	0,2	98,3
2001	2,5	9,4	0,4	97,5	1,7	5,3	0,3	98,3
2002	2,5	10,5	0,3	97,5	1,7	6,6	0,2	98,3
2003	2,7	10,3	0,3	97,3	1,7	5,2	0,1	98,3
2004	2,6	9,5	0,3	97,4	1,6	4,5	0,1	98,4
2005	2,6	10,5	0,4	97,4	2,3	6,3	0,1	97,7
2006	2,4	10,9	0,2	97,6	2,5	6,3	0,1	97,5
2007	2,6	11,7	0,2	97,4	2,8	6,7	0,1	97,2
2008	3,0	11,6	0,2	97,0	2,9	6,3	0,1	97,1
2009	5,8	8,0	0,2	94,2	3,6	5,4	0,1	96,4

Anm.: Før 1997 blev fritagelsestærsklerne fastsat med henblik på at sikre en dækningsgrad på minimum 99 pct. I 1997 blev kravet til dækningsgraden reduceret til 97 pct. I 2009 er dækningsgraden for importen reduceret til 95 pct., mens dækningsgraden for eksporten fastholdes på 97 pct.

Foreløbige og endelige tal

Første version af statistikken offentliggøres 40 dage efter månedens udløb. På dette tidspunkt er indberetningerne til Intrastat ofte mangelfulde og det er nødvendigt at kompensere for de manglende oplysninger. På baggrund af tidligere Intrastatindberetninger og oplysninger fra momsblanketten om virksomhedernes EU-køb og -salg estimeres den manglende handel.

Handlen med EU-landene offentliggøres kun på udvalgte lande og overordnede varegrupperinger ved første offentliggørelse. Ved efterfølgende revisioner offentliggøres på det mest detaljerede niveau.

På grund af estimationsandelens omfang ved første offentliggørelse vil der forekomme afvigelser mellem den første og endelige offentliggørelse af udenrigshandlen for de enkelte måneder. Så godt som endelige tal for udenrigshandlen offentliggøres ca. otte måneder efter udgangen af statistikåret.

1.5 Varegruppering

Varegrupperinger Udenrigshandelsstatistikken opgøres på grundlag af vareopdelingen i EU's Kombinerede Nomenklatur (KN). Ved offentliggørelser anvendes desuden varegrupperingen efter FN's Standard International Trade Classification (SITC). Derudover grupperes importen efter anvendelse opdelt efter FN's Broad Economic Categories (BEC), mens eksporten grupperes efter produktionsgrene (KONJ), der er defineret på grundlag af SITC.

1.5.1 EU's Kombinerede Nomenklatur

KN Den Kombinerede Nomenklatur (KN) er den vareklassifikation, EU lægger til grund for opgørelse af EU-landenes samhandel samt handel med ikke-EU-lande.

I 1988 blev KN oprettet som følge af ikrafttrædelsen af det Harmoniserede System (HS) og fremkom ved fusionering mellem den tidligere statistiknomenklatur NIMEXE (Nomenclature of Goods for the External Trades Statistics of the Community and Statistics of Trade between Member States) og den tidligere toldtarif CCT (Common Customs Tariff) – heraf navnet den Kombinerede Nomenklatur.

I den danske udenrigshandelsstatistik sker offentliggørelse af de mest detaljerede vareoplysninger på grundlag af KN.

Nomenklaturen er 8-cifret og er baseret på Toldsamarbejdsrådets nomenklatur HS (Harmonized System). HS-nomenklaturen er en 6-cifret toldnomenklatur. HS består af ca. 5.000 positioner. De to ekstra cifre i KN i forhold til HS er tilføjet for at tilfredsstille behovet for yderligere told- og statistikopdelinger I 2009 bestod KN samlet af 9.589 positioner.

Tilføjes to cifre til den Kombinerede Nomenklatur fremkommer Toldtariffen. Toldtariffens 9. og 10. ciffer indeholder EU-opdelinger fra De Europæiske Fællesskabers integrerede toldtarif (TARIC) vedrørende toldsuspensioner, toldpræferencer og andre toldforanstaltninger.

Eftersom der ingen toldmure er indenfor EU, benyttes kun de første otte cifre af Toldtariffen ved indberetningen til Intrastat. Den fulde Toldtarif benyttes kun ved indberetning af import fra ikke-EU-lande. Den samlede Toldtarif har i alt ca. 14.000 10-cifrede positioner.

Position/varekode	Ciffer i varekode									
	<u>1</u>	<u>2</u>	<u>3</u>	<u>4</u>	<u>5</u>	<u>6</u>	<u>7</u>	<u>8</u>	<u>9</u>	<u>10</u>
HS-kode _____										
KN-kode _____										
TARIC-kode _____										

Eksempel: Uddrag fra Toldtariffen – 'Kapitel 10: Korn'

1008		Boghvede, hirse og kanariefrø; andre kornsorter
1008.10.00	.00	- Boghvede
1008.20.00	.00	- Hirse
1008.30.00	.00	- Kanariefrø
		- Andre kornsorter:
1008.90.10	.00	-- Triticale
1008.90.90		-- Andre varer
	.10	--- Quinoa
	.90	--- Andre varer

Toldtariffen indeholder HS-nomenklaturens »Almindelige bestemmelser« og bestemmelser til afsnit og kapitler. Herudover indeholder den yderligere bestemmelser på TARIC-niveau vedrørende told og tarifiering.

I bilag 10 er vist forbindelsen mellem den Kombinerede Nomenklaturens vareopdelinger i 2008 og i 2009 i de tilfælde, hvor der er sket ændringer. I bilag 11 er vist ændringerne mellem 2009 og 2010.

1.5.2 SITC

SITC Ved offentliggørelse af udenrigshandlen fordelt på varegrupper anvendes primært FN's Standard International Trade Classification - SITC revision 3 anvendes i den danske udenrigshandelsstatistik fra 1. januar 1988 og omfatter 3.118 5-cifrede varenumre, der kan sammenlægges til 1.033 4-cifrede, 260 3-cifrede, 66 2-cifrede og 10 1-cifrede varenumre. Fra 1. januar 2007 anvendes SITC revision 4.

Ændret SITC nomenklatur i 2007 SITC revision 3 er blevet revideret som følge af en revision af den bagvedliggende nomenklatur Harmonized System (HS). På grund af de omfattende ændringer fra revision 3 til revision 4 er det ikke muligt at fortsætte brugen af SITC rev. 3 fra 2007. Der er samtidig ikke fuld sammenlignelighed mellem SITC revision 3 og revision 4, dog er der i praksis kun tale om mindre ændringer på kapitel-niveau.

Princippet for varernes gruppering i SITC-nomenklaturen er varernes forarbejdningsgrad (råvarer, halvfabrikata, færdigvarer).

KN- og SITC-nomenklaturen er forbundet på den måde, at der til et 5-cifret SITC-nummer altid svarer et eller flere varenumre under samme 4-cifrede hovedposition i den Kombinerede Nomenklatur. Forbindelsen mellem SITC- og KN-vareopdelingerne findes i bilag 5 og 6.

1.5.3 BEC og KONJ

Udover KN og SITC belyses importen ved en fordeling efter anvendelse, BEC (Broad Economic Categories) og eksporten ved en fordeling efter produktionsgrene, KONJ (Konjunkturbelysende varegrupper).

BEC Varegrupperingen BEC, som med visse afvigelser er baseret på SITC, omfatter syv anvendelsesområder og under hver af disse et antal varegrupper. Opdelingen er defineret på grundlag af SITC, således at varenumre under samme SITC-nummer som hovedregel henføres til samme varegruppe i BEC. En nøgle mellem opdelingen efter BEC og SITC samt KNs varenumre er vist i bilag 7.

KONJ Vareopdelingen KONJ omfatter otte hovedgrupper og under hver af disse et antal varegrupper. Opdelingen er også her i det væsentlige defineret på grundlag af SITC. En nøgle mellem opdelingen efter KONJ og SITC samt KNs varenumre er vist i bilag 8.

1.5.4 Hemmeligholdelse

Fortrolighedshensyn For enkelte varekoder sker der – af fortrolighedshensyn – indskrænkning i offentliggørelsen af oplysninger. En fortegnelse over disse varepositioner findes i bilag 9. Ved udgangen af 2009 var 37 KN-positioner i importen og 97 positioner i eksporten berørt af hemmeligholdelse på det mest detaljerede niveau. I alt 126 KN-positioner var berørt. Disse tal indgår kun i udenrigshandelsstatistikken på aggregeret niveau. De hemmeligholdte positioner udgjorde 1,4 pct. og 10,3 pct. af henholdsvis den samlede import og den samlede eksport i 2009.

Reglerne Som fastsat i EU-lovgivningen er udgangspunktet for hemmeligholdelse en henvendelse fra virksomhederne. Herefter skal en række kriterier være opfyldt – Danmarks

Statistikstyrelsen har besluttet, at følgende betingelser skal være opfyldt førend hemmeligholdelse kan accepteres:

1. *Dominansprincip* Et enkelt firmas handel alene eller sammen med ét andet firmas handel skal værdimæssigt udgøre over 85 pct. af den samlede handel for:
 - a) en given vare totalt set, eller
 - b) en given vare-land kombination
2. *Væsentlighedskriterium* Det enkelte firmas handel skal have et værdimæssigt omfang på mindst 2 mio. kr. årligt. Dette væsentlighedskriterium bringes i anvendelse enten for den totale værdi af firmaets handel med en given vare eller for en enkelt vare-land kombination, afhængigt af, hvilket af tilfældene a) eller b), der er tale om.
3. *Behandling i andre landes udenrigshandelsstatistik* Selv om ovenstående regler er opfyldt imødekommes ønsket om at få en varestrøm hemmeligholdt ikke, hvis den modstående transaktion offentliggøres i et andet lands udenrigshandelsstatistik (spejltransaktion).

Hvis et firma opfylder betingelsen for at få varen totalt hemmeligholdt, vil varestrømmens landefordeling blive hemmeligholdt uanset reglen om spejltransaktion.

1.6 Værdiansættelsen

Cif- og Fob-værdier Værdien af udenrigshandlen offentliggøres som den såkaldte statistiske værdi. For importens vedkommende er det værdien af varen ved den danske grænse eller havn inklusiv de tjenesteomkostninger, der er forbundet med leveringen af varen frem til den danske grænse, fx transportomkostninger og forsikring. Denne værdi kaldes cif-værdi (*cost, insurance and freight*).

For eksportens vedkommende er det ligeledes værdien af varen ved det danske udførselssted inklusiv de omkostninger, der er forbundet med at transportere varen fra eksportøren til udførselsstedet på den danske grænse eller havn. Denne værdi kaldes fob-værdi (*free on board*).

Værdiangivelsen i Intrastat Ved såvel import fra og eksport til andre EU-lande indberetter de pligtige virksomheder fakturaværdien til Danmarks Statistik. Denne ændring trådte i kraft pr. 1. januar 1998 og havde til formål at lette indberetningsbyrden for erhvervslivet. Tidligere skulle virksomhederne indberette den statistiske værdi af deres handel.

I handlen med EU-lande korrigeres den indberettede fakturaværdi, således at der offentliggøres en estimeret statistisk værdi.

I *Statistiske Efterretninger: Udenrigshandel, 1998:6* er nærmere redegjort for værdiansættelsen i udenrigshandelsstatistikken.⁷

Værdiangivelse i Extrastat Ved import fra ikke-EU-lande angives værdien ud fra det beskatningsgrundlag, der benyttes til momsregning. Værdien opgøres eksklusive eventuelle punktafgifter, der betales i Danmark, men inklusive omkostninger til transport og forsikring frem til den danske grænse.

Hovedreglen ved værdiansættelsen er, at toldværdien så vidt muligt skal ansættes på grundlag af transaktionsværdien, det vil sige den pris, der er betalt eller skal betales for de pågældende varer, og justeret for omkostninger til forsendelse (til EU's grænse), emballage mv.

⁷ Omtalte metodeafsnit i *Statistiske Efterretninger: Udenrigshandel, 1998:6* kan hentes på www.dst.dk/udenrigshandel/aarspublikation.

For varer i eksporten angiver eksportøren generelt oplysning om fob-værdien ved en dansk havn eller grænsestation. I tilfælde, hvor varen ikke er solgt på afsendelsestidspunktet, angives den gældende markedspris.

Den statistiske værdi af handlen med ikke-EU-lande svarer stort set til toldværdien, idet der for importens vedkommende tillægges eventuelle forsendelsesomkostninger fra EU's grænse til dansk grænse, således at importværdien tilnærmelsesvis bliver cifværdien ved den danske grænse eller havn.

Udenrigshandelsstatistikens eksportværdier er ikke korrigeret for restitutioner og udligningsbeløb, der udbetales eller opkræves af fødevarerministeriets EU-direktorat.

1.7 Mængdeangivelser

Nettovægt og supplerende enheder Mængden af de importerede og eksporterede varer opgøres på en hovedenhed og eventuelt på en supplerende enhed (fx styk eller liter). Hovedenheden er i langt de fleste tilfælde nettovægt uden emballage angivet i kg.

Ved statistikens offentliggørelse anvendes de mængdeenheder, som kræves ifølge EU's Kombinerede Nomenklatur. For varekoder med supplerende enhed er det frivilligt at indberette nettovægten i Intrastat.

1.8 Landefordeling

Nuværende landeopgørelser Udenrigshandelsstatistikens grundmateriale indeholder for handel med ikke-EU-lande oplysninger om oprindelsesland og afsendelsesland for importen samt bestemmelsesland for eksporten. For handel med EU-lande anvendes afsendelsesland i importen og bestemmelsesland i eksporten.

Oprindelsesland Ved oprindelsesland forstås det land, i hvilket varen er fremstillet eller, hvis fremstillingen er foregået i to eller flere lande, det land, hvori den sidste egentlige forarbejdning har fundet sted. Ompakning, sortering eller blanding betragtes ikke som forarbejdning, medmindre varen efter behandlingen ikke længere kan henføres til noget andet oprindelsesland end det, hvori denne behandling har fundet sted.

For skibe og fly er afsendelses-/oprindelseslandet det land, i hvilket skibet eller flyet var registreret. For varer henhørende under EU's Kombinerede Nomenklatur kapitel 97 (kunstværker, samlerobjekter og antikviteter) angives afsendelseslandet som oprindelsesland.

Afsendelsesland Afsendelsesland er det land, hvorfra varerne er afsendt med Danmark som bestemmelsesland. Såfremt varen under transporten her til landet har været genstand for opbevaring eller handelsmæssige transaktioner, der ikke står i forbindelse med varens transport, fx opmagasinering, overdragelse mv., er afsendelseslandet det sidste land, hvor sådan opbevaring eller transaktion har fundet sted.

Bestemmelsesland Ved bestemmelsesland forstås det land, som på eksporttidspunktet er det sidst kendte land, til hvilket varen skal sendes.

1.9 Indeksregninger

Udviklingen i udenrigshandlen kan opdeles i ændringer i mængder og priser. Til at belyse de tre dele beregnes henholdsvis værdiindeks, kvantumindeks og enhedsværdiindeks.

Indekstyper Værdiindekset belyser udviklingen i import- og eksportværdierne.

Indekset for enhedsværdierne tilsigter at udtrykke den ændring i værdien af de importerede og eksporterede varer, der fremkaldes af prisændringer (ændringer i enhedsværdierne). Udover ændringer i værdien pr. enhed som følge af egentlige prisændringer påvirkes enhedsværdiindekset også af mængdeforskydninger mellem varerne samt af kvalitative ændringer af de enkelte varer.

Sigtet med kvantumindekset er at udtrykke den ændring i værdien af de importerede og eksporterede varer, der fremkaldes af mængdeændringer. Udover påvirkninger som følge af forøgelse eller reduktion af de omsatte mængder påvirkes indekset også af mængdeforskydninger mellem varerne.

<i>Beregningsgrundlaget</i>	Indeksene beregnes på grundlag af oplysninger om importerede og eksporterede mængder og værdier for alle varenumre med undtagelse af skibe og fly, bore- og produktionsplatforme, samt fortrolige forsendelser (forsvarsmateriel mv.). Herudover er der i enkelte tilfælde ikke medtaget varenumre med en abnorm udvikling i enhedsværdierne, samt enkelte varegrupper af ringe værdi. Beregningsgrundlaget omfatter herefter ca. 10.000 varekoder i såvel importen som eksporten.
<i>Databrud mellem 2006 og 2007</i>	I forbindelse med markante ændringer i varenomenklaturen KN fra 2006 til 2007 er der opstået et databrud i indeksene i overgangen fra 2006 til 2007. Omlægningen i KN betyder, at der ikke kan skabes komplet konsistens i tidsserien.
<i>Værdiindeks og enhedsværdiindeks</i>	De månedlige værdiindeks og enhedsværdiindeks beregnes med basis i det nærmest foregående år. Der beregnes dels et månedsindeks (basis: 1/12 af foregående år) og dels et årsindeks (basis: året før). Såvel månedsindeksene som årsindeksene omregnes ved kædeindeksberegning til et fast sammenligningsår (1995). Beregningen af enhedsværdiindeksene finder sted på grundlag af såvel Paasches formel som Laspeyres' formel, men ved offentliggørelsen benyttes et geometrisk gennemsnit af indeksene efter de to formler (Fishers indeks). ⁸ I <i>Statistiske Efterretninger: Udenrigshandel, 1984:17</i> er gjort nærmere rede for indeksberegningerne. ⁹
<i>Kvantumindeks</i>	Kvantumindeksene beregnes ved deflatering af værdiindeksene, dvs. ved at dividere værdien af handlen med det relevante enhedsværdiindeks (Fisher-indeks) og herudfra beregne et indeks, som afspejler mængdeændringer i udenrigshandlen. I <i>Statistiske Efterretninger: Udenrigshandel, 1999:2</i> er nærmere redegjort for opgørelsen af kvantumindeksene i udenrigshandelsstatistikken. ¹⁰
<i>Bytteforhold</i>	Bytteforholdet beregnes som forholdet mellem enhedsværdiindekset i eksporten og enhedsværdiindekset i importen.
<i>Ingen korrektion for restitutioner og udligningsbeløb</i>	Ved beregningen af indeks for eksporten samt bytteforholdet er eksportværdien ikke korrigeret for restitutioner og udligningsbeløb, der udbetales eller opkræves af fødevareministeriets EU-direktorat.

⁸ For beregning af indeks:

$$\text{Laspeyres' indeks} : \frac{\sum p_0 q_t}{\sum p_0 q_0}; \text{Paasches indeks} : \frac{\sum p_t q_t}{\sum p_t q_0}; \text{Fishers indeks} : \sqrt{\frac{\sum p_0 q_t}{\sum p_0 q_0} \cdot \frac{\sum p_t q_t}{\sum p_t q_0}}$$

⁹ Omtalte metodeafsnit fra *Statistiske Efterretninger: Udenrigshandel, 1984:17* kan hentes på www.dst.dk/udenrigshandel/aarspublikation

¹⁰ Metodeafsnittet fra *Statistiske Efterretninger: Udenrigshandel, 1999:2* kan hentes på www.dst.dk/udenrigshandel/aarspublikation

1.10 Særlige forhold

*Eksportstøtte fra
Landbrugsfonden i EU
(FEOGA)*

Siden Danmarks tilslutning til EU har der kunnet udbetales eksportstøtte (restitutioner) ved eksport af landbrugsvarer mv. til ikke-EU-lande. Der har endvidere kunnet udbetales tiltrædelsesudligningsbeløb ved eksport til nye medlemslande og udbetales/opkræves monetære udligningsbeløb ved eksport til såvel EU-lande som ikke-EU-lande.

Eventuel eksportstøtte indgår ikke i værdien af udenrigshandelsstatistikken.

1.11 Udenrigshandel med varer i betalingsbalancestatistikken

Udenrigshandlen består som bekendt af både varer og tjenester. Både varer og tjenester indgår i betalingsbalancestatistikken, men kun tjenestehandlen opgøres specifikt efter principperne i betalingsbalancestatistikken. Sammenlægningen af udenrigshandlens varer og tjenester er derfor ikke helt uden problemer, da de statistisk set er opgjort efter forskellige principper.

For at kunne lægge de to størrelser sammen – uden dobbeltregninger og mangler – er det nødvendigt at foretage nogle korrektioner i udenrigshandelsstatistikens vareimport og -eksport. Dette gøres for at supplere udenrigshandelsoplysningerne med udgifter til varer, der ikke passerer dansk grænse, fx proviantering og bunkring. Dertil foretages der både indtægts- og udgiftskorrektioner for reparationer og returvarer. Sluttelig flyttes nogle udgifter fra varehandlen til tjenestehandlen, da en del af vareimportudgifterne efter betalingsbalancereglerne betragtes som tjenesteydelser i form af transport- og forsikringsudgifter.

Tabel 4. Overgang fra en varehandelsopgørelse til en betalingsbalanceopgørelse. 2009

Udgifter (debit)	Indtægter (kredit)		
	mia. kr.	mia. kr.	
Udenrigshandlens vareimport (cif)	438,0	Udenrigshandlens vareeksport (fob)	495,6
+ proviantering og bunkring	25,0	+ reparationer mv.	1,6
+ reparationer	2,8	– returvarer	6,1
– returvarer	6,1		
= Import i alt (cif)	459,6		
– fragt mv. på indførslen	11,3		
= Import af varer i alt (fob)	448,4	= Eksport af varer i alt (fob)	491,1

Kilde: www.dst.dk/vejviser/portal/nybop/tab3

2. Udenrigshandel med tjenester

*En
selvstændig statistik*

Danmarks udenrigshandel med tjenester opgøres først og fremmest ved den særlige statistiske tælling derover. Denne tælling suppleres med særlige opgørelser, navnlig over rejsekontoen, for at nå frem til en samlet tjenestehandelsstatistik. Dette afspejler, at mens den nævnte tælling er rettet mod virksomheder, fordrer en brugbar opgørelse af rejsekontoen, at der suppleres med oplysninger indhentet hos husholdninger.

*En
relativ ny statistik*

Indsamling af oplysninger til statistikken over udenrigshandel med tjenester blev påbegyndt med juli måned hhv. 3. kvartal 2004 som første tællingsperioder. Halvåret i 2004 betragtes i dag som en introduktionsperiode, og oplysningerne anvendes alene til kontrolformål. For årene før 2005 blev en mere summarisk tjenestehandelsstatistik udarbejdet hovedsagelig på grundlag af oplysninger fra Nationalbankens betalingsstatistik, som blev nedlagt med udgangen af 2004.

*Resident
og ikke-resident*

Udenrigshandel med tjenester skal forstås som transaktioner mellem danske residerter og ikke-residente modparter, dvs. mellem virksomheder (eller personer) bosat i

Danmark og i et andet land. Transaktionerne indberettes som indtægter hhv. udgifter for den danske virksomhed, idet tjenestens art og partnerlandet angives.

Ved udarbejdelsen af statistikken over udenrigshandel med tjenester følges EU's forordning 184/2005, jf. afsnit 2.1.

2.1 Lovgrundlag

*Danmarks Statistik
og EU*

Statistikken over Danmarks udenrigshandel med tjenester udarbejdes på grundlag af oplysninger indhentet i henhold til Lov om Danmarks Statistik (lovbekendtgørelse nr. 599 af 22. juni 2000) med de præciseringer af begreberne, der er indeholdt i Råds- og Parlamentsforordning (EF) nr. 184/2005 om Fællesskabsstatistikker over betalingsbalance, international handel med tjenester og direkte investeringer.

Figur 1. **Indberetning til statistikken over udenrigshandel med tjenester**

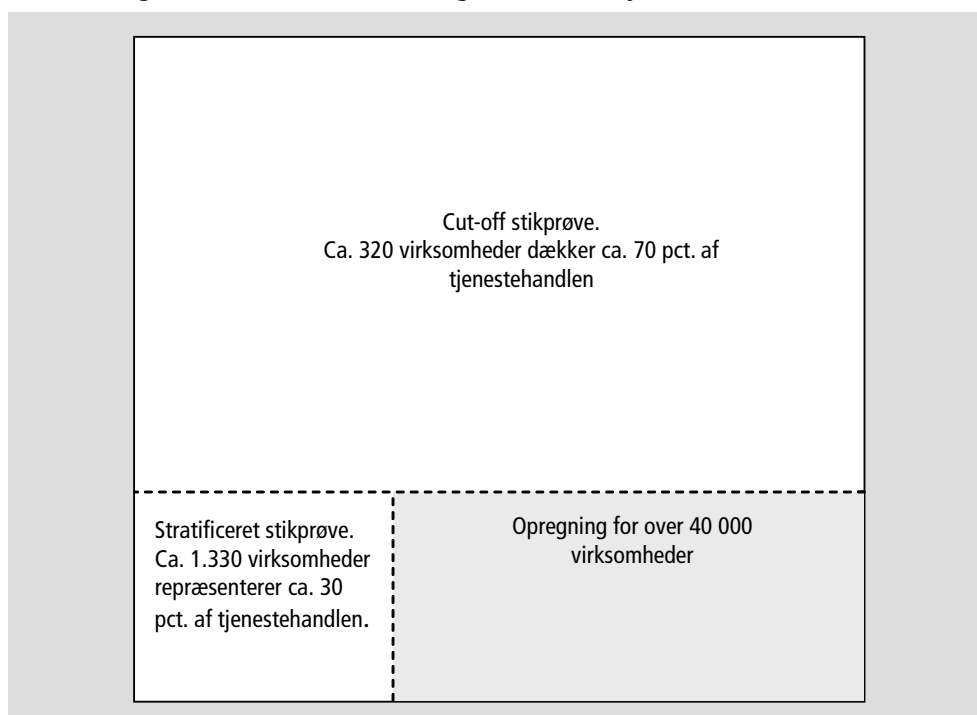

2.2 Indsamling af oplysninger

Indberetninger

Oplysninger til tællingen over Danmarks udenrigshandel med tjenester indgår i en opregningsprocedure, der består af to adskilte dele. Månedlige indberetninger fra Danmarks ca. 320 største tjenestehandelsvirksomheder dækker ca. 70 pct. af tjenestehandlen, mens årlige indberetninger fra en stikprøve på ca. 1.330 virksomheder, der i princippet repræsenterer over 40.000 mindre og mellemstore virksomheder, dækker de resterende ca. 30 pct. af tjenestehandlen. Virksomhederne i stikprøven er stratificeret efter branche og størrelse for at sikre, at alle typer af tjenester og virksomheder bliver inddraget i statistikken på en repræsentativ måde.

Stikprøve

Stikprøven for årene 2005-2008 er i forbindelse med opgørelsen af 2009 blevet opdateret på baggrund af en større engangsundersøgelse, der blev afviklet i 2008 som en stikprøveundersøgelse. Ved denne engangsundersøgelse blev ca. 10.000 virksomheder spurgt om deres samlede im- og eksport af tjenesteydelser. På dette grundlag blev den samlede population fastlagt og en ny stikprøve udtaget for tællingsåret 2009.

Som udgangspunkt ligger stikprøveudvalget af virksomheder fast. For virksomheder, der af en eller anden grund udgår af stikprøven, kompenseres herfor via opregnings-

procedurerne indtil en gennemgribende fornyelse af population og stikprøve kan foretages.

Det skal for en ordens skyld understreges, at EU's forordning om betalingsbalance mv., jf. afsnit 2.1, ikke foreskriver, hvorledes de oplysninger, der er fornødne for at udarbejde statistikken over udenrigshandel med tjenester, skal indhentes.

Rejser For rejseposten suppleres de oplysninger, som indhentes hos virksomhederne om rejserelaterede tjenester, i meget væsentlig grad med oplysninger fra andre kilder.

Til rejsepostens indtægtsside foretager VisitDenmark en opgørelse, som tager udgangspunkt i oplysninger fra interviews med udenlandske rejsende i Danmark om deres døgnforbrug. Disse oplysninger bliver kombineret med oplysninger fra overnatningsstatistikken og fra særlige opgørelser over de overnatninger, der ikke er dækket af statistikken. Hertil føjes mere summariske oplysninger om studerende, endagsrejsende og pendlere, hvortil bl.a. statistikken over pendlere mellem Skåne og Sjælland benyttes.

I opgørelsen af rejsepostens udgiftsside indgår oplysninger fra statistikken over ferie- og forretningsrejser, som er baseret på telefoninterviewer med husholdninger om disses rejser bl.a. i udlandet. Desuden benyttes oplysninger fra andre landes overnatningsstatistikker, fra transportstatistik og fra forskellig korttidsstatistik om forbrug.

Ambassader, internationale organisationer mv. Lejlighedsvis indsamles der hos ambassader, konsulater, internationale organisationer mv. i Danmark oplysninger om disses transaktioner med varer og tjenester, idet disse i udenrigshandlen alle er klassificeret som offentlige tjenester, ikke andetsteds nævnt. De nævnte enheder har status som udenlandske enklaver, og deres køb hos danske enheder bliver derfor regnet som dansk eksport af tjenester.

2.3 Kvaliteten af statistikken

Usikkerhed De foreløbige opgørelser af udenrigshandel med tjenester er ved de første månedsoffentliggørelser behæftet med nogen usikkerhed, idet op til 20 pct. af datamaterialet enten mangler eller er så fejlbehæftet, at det ikke kan medtages i de første månedlige opgørelser. Pålideligheden øges væsentligt ved de efterfølgende offentliggørelser. Ved årsopgørelserne er usikkerheden blevet væsentligt reduceret, og offentliggørelsen af de endelige tal må regnes for ganske pålidelige, dog i faldende grad, jo mere detaljeret niveau, der anlægges.

Statistikken over udenrigshandel med tjenester er grundlæggende en stikprøvebaseret tælling, jf. afsnit 2.2. Dette indebærer efter sagens natur, at opgørelsen indeholder opregninger for de ikke dækkede enheder, hvilket indebærer en vis usikkerhed. Dette gælder ikke mindst mht. fordelingen på lande, for hvilken stikprøven ikke er optimeret.

En væsentlig usikkerhed knytter sig til den population, fra hvilken stikprøven er udtaget. Som nævnt i afsnit 2.2 er populationen i forbindelse med opgørelsen for 2009 blevet opdateret og en ny stikprøve udtaget.

Fortolkningsproblemer Endelig kan det forhold, at statistikken benytter sig af et forholdsvis kompliceret begrebsapparat, føre til misforståelser hos indberetterne og dermed til fejlbehæftede indberetninger. Danmarks Statistik forsøger til stadighed at imødegå dette problem ved at gennemgå udvalgte indberetninger og kontakte indberetterne, når formodning om fejl opstår, med henblik på opretning af fejl og misforståelser. Blandt de områder, der har været udtaget til særlig gennemgang, er søtransport, rejser, merchanting, forsikring og bygge- og anlæg.

Periodisering En tjenestehandel skal i princippet knyttes til transaktionstidspunktet, hvilket betyder at indrapporteringen i princippet er uafhængig af faktureringsdatoen – men i praksis er faktureringsdatoen dog det oftest benyttede periodiseringsstidspunkt. Ved projek-

ter, som foregår over en længere periode, fx bygge- og anlægsprojekter, skal det tilstræbes, at transaktionerne rapporteres i samme periode, som tjenesteydelserne er leveret eller modtaget. Ved ratebetalinger kan ratebetalingsdatoerne anvendes som rapporteringstidspunkt, hvis ratebetalingerne afspejler værdien af de leverede eller modtagne tjenesteydelser. I tilfælde, hvor ratebetalingerne afviger væsentligt fra værdien af de leverede eller modtagne tjenesteydelser, skal der foretages periodisering, således at indberetningen tidsmæssigt afspejler levering eller modtagelse af de givne tjenesteydelser.

2.4 Tjenestegruppering

*Manual-
anbefalinger*

Danmarks udenrigshandel med tjenester opgøres på grundlag af FN's tjenestehandelsnomenklatur EBOPS (Extended Balance of Payments Services Classification), som fremgår af den internationale tjenestehandelsmanual (Manual on Statistics of International Trade in Services, MSITS), der er udgivet af FN m.fl. i 2002. EBOPS er indbygget som nomenklatur i EU's forordning om betalingsbalance mv., jf. ovenfor.

EBOPS omfatter omkring 50 tjenesteposter, der kan aggregeres til forskellige niveauer. Bag EBOPS ligger nomenklaturen i IMF's betalingsbalancemanual fra 1993, som omfatter omkring 25 tjenesteposter. Denne nomenklatur blev udbygget i 1996 til et mere detaljeret niveau i et samarbejde mellem OECD og Eurostat til brug af deres medlemslande. EBOPS, der er en videreudbygning af denne fælles nomenklatur, er etableret navnlig for at imødekomme de krav om oplysninger om tjenestehandel, som følger af GATS (the General Agreement on Trade in Services).

2.5 Landefordeling

*Udgangspunktet er
den økonomiske
transaktion*

Grundmaterialet i tællingen over udenrigshandel med tjenester udgøres af Danmarks Statistiks spørgeskemaundersøgelse herom, jf. afsnit 2.2 og figur 1. Dette materiale indeholder også oplysninger om partnerland for transaktionerne. Der anvendes derudover forskellige supplerende materialer, herunder fx vedr. rejseposten, der i væsentlig grad indeholder tilsvarende oplysninger. Udenrigshandlen med tjenester kan derfor opgøres med en geografisk fordeling, som i alt væsentligt svarer til den, der benyttes for udenrigshandel med varer.

*Ikke altid
landesammenfald
mellem transaktion
og aktivitet*

Tjenestehandelsstatistikken viser ikke, i hvilket land tjenesten er endeligt anvendt, men alene det rent økonomiske mellemværende. For søtransport er dette princip måske mere indlysende end for andre tjenesteydelser. Man kan dog forestille sig, at en engelsk kunde betaler en dansk jurist for at føre en sag i Tyskland. Tjenesteydelsen (den juridiske bistand) foregår fysisk i Tyskland, men tjenestehandlen foregår i økonomisk forstand mellem Danmark og Storbritannien. Der findes ingen brugbar statistik over, hvor anvendelsen af tjenesteydelsen foregår. Det antages dog, bortset fra for transportydelser, at der er et relativt stort landesammenfald mellem den kunden og den udførte tjenesteydelse.

Formidling af udenrigshandelsstatistik

3.1 Trykte publikationer

Nyt fra Danmarks Statistik

I *Nyt fra Danmarks Statistik: Udenrigshandel med varer* bringes hver måned de senest offentliggjorte tal for udenrigshandlen med varer opdelt på hovedvaregrupper, udvalgte lande og landegrupper. Tallene er opgjort på månedsbasis.

Nyt fra Danmarks Statistik: Udenrigshandel med tjenester udgives hvert kvartal og indeholder de senest offentliggjorte tal for udenrigshandlen med tjenester opdelt på hovedtjenestegrupper, udvalgte lande og landegrupper.

Statistiske Efterretninger

I *Statistiske Efterretninger: Udenrigshandel* offentliggøres månedlige oplysninger om værdien af importen og eksporten af varer på hovedtalsniveau. Værdien af importen opgøres med fordeling på varegrupper efter anvendelse (BEC) samt fordelt på udvalgte lande og landegrupper. Værdien af eksporten opgøres på varegrupper efter produktionsgrene (KONJ) samt udvalgte lande og landegrupper. For landegrupper og udvalgte lande gives værdien af importen og eksporten med fordeling på varekapitler efter SITC. Desuden offentliggøres indeks fordelt på ovennævnte varegrupperinger.

I *Statistiske Efterretninger: Nationalregnskab og betalingsbalance* offentliggøres kvartalstal om udenrigshandelshandlen med tjenester, sammen med tal for betalingsbalancen over for udlandet. I samme serie bringes endvidere årligt mere detaljerede opgørelser af tjenestehandlen fordelt på tjenestegrupper og lande. I såvel kvartals- som årsudgaven bringes der desuden korte beskrivelse af metoden bag statistikken.

Forskellige emnegrupper

Publikationer om udenrigshandel med varer hører under emnegruppen »Udenrigshandel« på Danmarks Statistiks hjemmeside, www.dst.dk, mens publikationer om udenrigshandel med tjenester hører under emnegruppen »Nationalregnskab og betalingsbalance«.

Statistikservice

Detaljerede kvartalsvise oplysninger om vareudenrigshandlen med vareopdeling efter EU's Kombinerede Nomenklatur og med fordeling på lande offentliggøres kvartalsvis i *Statistikservice: Udenrigshandlen fordelt på varer og lande*. Publikationen er overgået til elektronisk udgivelse (PDF) ved udgivelsen af tal for 1. kvartal 2007.

3.2 Udenrigshandelsstatistik på internettet

Af hensyn til overskueligheden er ikke alt tilgængeligt materiale medtaget i denne publikation. Yderligere oplysninger om den danske udenrigshandel med varer og tjenester er tilgængelige på Danmarks Statistiks hjemmeside, www.dst.dk.

www.dst.dk/udenrigshandel

På www.dst.dk/udenrigshandel findes oplysninger om udenrigshandlen med varer. Her findes både generel information om Intrastat og Extrastat samt de nomenklaturer og koder, der har relevans i forbindelse med udenrigshandelsstatistikken. Virksomheder der er indberetningspligtige til Intrastat, kan desuden hente manualer og hjælpeprogrammer, der kan lette selve indberetningen. Yderligere er der bl.a. mulighed for at få en oversigt over de seneste offentliggjorte udenrigshandelstal fordelt på hovedvaregrupper og SITC-kapitler.

www.dst.dk/betalingsbalance

Flere oplysninger om den danske udenrigshandel med tjenester kan findes på www.dst.dk/betalingsbalance. Her findes fx de spørgeskemaer, der sendes til de indberetningspligtige, og de vejledninger, som hører til skemaerne.

Danmarks Statistikbank

På www.statistikbanken.dk findes Danmarks Statistikbank, hvor alle offentliggjorte udenrigshandelstal er tilgængelige. Her er der fx mulighed for at hente detaljerede

oplysninger om udenrigshandelsstatistikken. Tal om udenrigshandel med varer hører under emnegruppen »Udenrigshandel« i Statistikbanken, mens tal om udenrigshandel med tjenester kan findes under emnegruppen »Nationalregnskab og betalingsbalance«. Adgang til Statistikbanken er gratis.

Sammenlignelige varehandelstal i Comext De danske varehandelstal er desuden tilgængelige sammen med tilsvarende tal for de øvrige EU-lande i Eurostats database Comext, der findes på internettet på epp.eurostat.ec.europa.eu/newxtweb.

Handelstallene i Comext er for alle lande opgjort efter specialhandelsprincippet, i modsætning til de tal der offentliggøres af Danmarks Statistik, hvor udenrigshandlen er opgjort efter generalhandelsprincippet. De tal, der er tilgængelige i Comext, er derfor ikke fuldt sammenlignelige med tallene i Danmarks Statistikbank. Der er nærmere redegjort for forskellen på de to opgørelsesprincipper i afsnit 1.3.1.

Comext er velegnet, hvis man ønsker at sammenligne flere EU-landes udenrigshandelsstatistikker. Detaljeniveauet er det samme som i Danmarks Statistikbank.

3.3 Abonnementer og serviceopgaver

I tillæg til den almindelige publicering er udenrigshandelstallene desuden tilgængelige på abonnementsvilkår og som specialopgaver.

Generel tilgang til service hos Danmarks Statistik En generel indgang til servicevirksomhed hos Danmarks Statistik kan findes på www.dst.dk/service, hvor hele Danmarks Statistiks katalog af standard- og skræddersyede produkter er vist. Her findes naturligvis også udenrigshandelsprodukter og der vises kombinationsmuligheder med andre statistikker.

Firmapakken Danmarks Statistik etablerede i 2002 *Firmapakken* som det første af to nye abonnementsprodukter i vareudenrigshandelsstatistikken. *Firmapakken* retter sig mod firmaer som ønsker at følge handlen med specifikke varer og varegrupperinger

Firmapakken kan leveres månedligt, kvartårligt og halvårligt via e-post eller på cd-rom og giver virksomheder og andre interesserede mulighed for at følge handlen med udvalgte varer. *Firmapakken* leveres også på papir mod et pristillæg.

Firmapakken består af følgende oplysninger for en given vare:

- Import
- Eksport
- Industriens salg af egne varer (dansk produktion)
- Antal indberettere af import, eksport og produktion
- Enhedspriser

Oplysningerne kan leveres for mere end 10.000 forskellige varer, opdelt på alle samhandelslande verden over (for import og eksport). *Firmapakken* leveres som standard i Excel regneark på e-post eller cd-rom, hvilket gør det muligt at arbejde videre med tallene i et regneark. Cd-rom versionen indeholder desuden et brugervenligt tabeldesign som kan benyttes direkte på skærmen.

Yderligere information om *Firmapakken* er tilgængelig på www.dst.dk/firmapakken.

Ambassadepakken I efteråret 2003 lancerede Danmarks Statistik *Ambassadepakken* som erstatning for de tidligere lande/vare lister. *Ambassadepakken* er et produkt som henvender sig til interesserede i udenrigshandel med specifikke lande og landegrupperinger.

Ambassadepakken kan leveres månedsvist, kvartalsvist eller halvårligt. Pakken leveres på e-post eller cd-rom og tallene er sat op i Excel regneark så tallene umiddelbart kan viderebearbejdes. *Ambassadepakken* leveres også på papir i almindeligt A4 format, men med knap så detaljerede tal som i de elektroniske produkter.

Ambassadepakken består af følgende oplysninger om udvalgte lande:

- Eksport til Danmark (total og detaljeret)
- Import fra Danmark (total og detaljeret)
- Topliste over importprodukter fordelt på hhv. værdi og vægt
- Topliste over eksportprodukter fordelt på hhv. værdi og vægt
- Perodesammenligninger over både importen og eksporten

På www.dst.dk/ambassadepakken kan man se produkterne demonstreret.

Serviceopgaver De oplysninger, der indsamles i udenrigshandelsstatistikken, kan stort set kombineres efter ønske. Dog sætter fortrolighedshensyn visse grænser for, hvor detaljeret det kan gøres. Individuelle løsninger kan leveres som engangsopgaver eller som abonnementsløsning.

Danmarks Statistik stiller desuden viden og erfaring til rådighed ved udformning af individuelle opgaver. Betalingen fastsættes i de enkelte tilfælde, afhængig af opgavens omfang.

Bilag

Retsgrundlag

1. Udenrigshandel med varer

Handel med EU-lande (Intrastat)

Europa-Parlamentets og Rådets forordning (EF) nr. 638/2004 af 31. marts 2004 om statistikker over varehandlen mellem medlemsstaterne og ophævelse af Rådets forordning (EØF) nr. 3330/91.

Kommissionens forordning (EF) nr. 1982/2004 af 18. november 2004 om gennemførelse af Europa-Parlamentets og Rådets forordning (EF) nr. 638/2004 om statistikker over varehandlen mellem medlemsstaterne og om ophævelse af Kommissionens forordning (EF) nr. 1901/2000 og (EØF) nr. 3590/92.

Handel med ikke-EU-lande (Extrastat)

Rådets forordning nr. 1172/95 af 22. maj 1995 om statistikker over Fællesskabets og dets medlemsstaters udveksling af goder med tredjelande.

Kommissionens forordning (EF) nr. 1917/2000 af 7. september 2000 om visse gennemførelsesbestemmelser til Rådets forordning (EF) nr. 1172/95 for så vidt angår udenrigshandelsstatistikken.

I øvrigt

Lov om Danmarks Statistik, jf. lovbekendtgørelse nr. 1189 af 21. december 1992, senest ændret ved Økonomiministeriets lovbekendtgørelse nr. 599 af 22. juni 2000.

Bekendtgørelse nr. 1495 af 16. december 2004 om afgivelse af statistiske oplysninger om samhandlen med udlandet samt med Færøerne og Grønland.

Nomenklaturer

Rådets forordning (EØF) nr. 2658/87 af 23. juli 1987 om told- og statistiknomenklaturen og Den Fælles Toldtarif.

Kommissionens forordning EF nr.1779/2002 af 4. oktober 2002 om den statistiske lande- og områdefortegnelse for Fællesskabets udenrigshandel og for samhandlen mellem dets medlemsstater.

Momslovgivning

Bekendtgørelse af merværdiafgiftsloven, LBK nr. 966 af 14/10/2005.

Rådets direktiv 2006/112/EF af 28. november 2006 om det fælles merværdiafgiftssystem (EUT L 347 af 11.12.2006).

Toldlovgivning

Rådets forordning (EØF) nr. 2913/92 af 12. oktober 1992 om indførelse af en EF-toldkodeks.

2. Udenrigshandel med tjenester

Lov om Danmarks Statistik, jf. lovbekendtgørelse nr. 599 af 22. juni 2000.

Europa-Parlamentets og Rådets Forordning (EF) Nr. 184/2005 af 12. januar 2005 om fællesskabsstatistikker over betalingsbalance, international handel med tjenester og udenlandske direkte investeringer.

Bilag 2 A

Varer der er fritaget for indsamling af oplysninger ved EU-handel i 2009

a) legale betalingsmidler og værdipapirer	a) means of payment which are legal tender, and securities
b) monetært guld	b) monetary gold
c) nødhjælp i katastrofeområder	c) emergency aid for disaster areas
d) varer, der er omfattet af diplomatisk, konsulær eller lignende immunitet.	d) goods benefiting from diplomatic, consular or similar immunity.
e) varer, der udveksles midlertidigt, forudsat at samtlige nedennævnte betingelser er opfyldt: 1) Der påtænkes eller foretages ingen forarbejdning, 2) Den forventede varighed af den midlertidige anvendelse overstiger ikke 24 måneder, 3) Forsendelsen/modtagelsen skal ikke angives som en levering/erhvervelse til momsformål.	e) goods for and following temporary use, provided all the following conditions are met: 1) no processing is planned or made, 2) the expected duration of the temporary use is not longer than 24 months, 3) the dispatch/arrival has not to be declared as a delivery/acquisition for VAT purposes.
f) informationsmedier som fx disketter, edb-bånd, film, tegninger, audio- og videokassetter og cd-rommer med lagret edb-software, når disse fremstilles til en bestemt kunde eller ikke er genstand for en erhvervsmæssig transaktion, samt varer, der leveres som supplement til en tidligere leverance, fx opdateringer, som ikke faktureres modtageren.	f) goods used as carriers of information such as floppy disks, computer tapes, films, plans, audio and videotapes, CDROMs with stored computer software, where developed to order for a particular client or where they are not subject of a commercial transaction, as well as complements for a previous delivery e.g. updates for which the consignee is not invoiced.
g) forudsat at varerne ikke er genstand for en erhvervsmæssig transaktion: 1) reklamemateriale 2) vareprøver	g) provided that they are not the subject of a commercial transaction: 1) advertising material 2) commercial samples
h) varer, der afsendes til — og varer, der modtages efter — reparation og monterede reservedele. Reparation af varer indebærer, at de bringes tilbage til deres oprindelige funktion eller stand. Formålet med reparationen er blot at bevare varen i funktionsdygtig stand. Dette kan indebære visse former for ombygning eller forbedringer, men ændrer ikke varens art på nogen måde.	h) goods for and after repair and the incorporated replacement parts. A repair entails the restoration of goods to their original function or condition. The objective of the operation is simply to maintain the goods in working order; this may involve some rebuilding or enhancements but does not change the nature of the goods in any way.
i) varer, der afsendes til nationale væbnede styrker, som er stationeret uden for statistikområdet, samt varer fra en anden medlemsstat, der har været ført ud af statistikområdet af de nationale væbnede styrker, samt varer, der erhverves eller overdrages på en medlemsstats statistikområde af en anden medlemsstats væbnede styrker, som er stationeret der.	i) goods dispatched to national armed forces stationed outside the statistical territory and goods received from another Member State which had been conveyed outside the statistical territory by the national armed forces, as well as goods acquired or disposed of on the statistical territory of a Member State by the armed forces of another Member State which are stationed there.
j) affyringsudstyr til rumfartøjer, ved afsendelse og modtagelse med henblik på opsendelse, og ved opsendelsen.	j) spacecraft launchers, on dispatch and on arrival pending launching into space, and at the time of launching into space.
k) fysiske eller juridiske momspligtige personers salg af nye transportmidler til private fra andre medlemsstater.	k) sales of new means of transport by natural or legal persons liable to VAT to private individuals from other Member States.

- | | |
|---|--|
| a) legale betalingsmidler og værdipapirer | (a) means of payment which are legal tender, and securities |
| b) monetært guld | b) monetary gold |
| c) varer til anvendelse som nødhjælp i katastrofeområder | c) emergency aid for disaster areas |
| d) varer, der er bestemt til diplomatiske repræsentationer og lignende:
1. varer, der nyder fordel af diplomatisk og konsular immunitet eller lignende
2. gaver til statsoverhoveder og til regerings- eller parlaments medlemmer
3. genstande, der fremsendes som et led i gensidig international administrativ bistand | d) because of the diplomatic or similar nature of their intended use:
1. goods benefiting from diplomatic and consular or similar immunity
2. gifts to a Head of State or to members of a government or parliament
3. items being circulated within the framework of administrative mutual aid |
| e) varer, der ikke er genstand for en erhvervmæssig transaktion:
1. ordener, æresbevisninger, ærespræmier, medaljer og erindringsstegn
2. rejseudstyr, proviant og andet rejsegods, herunder sportstikler bestemt til personlig brug, som medtages af den rejssende, sendes på forhånd eller eftersendes
3. brudeudstyr, flyttegods og arvegods
4. ligkister og urner, udsmykninger til grave og genstande bestemt til vedligeholdelse af grave og gravmonumenter
5. reklametryksager, brugsanvisninger, prislister og andre reklameartikler
6. varer, der er blevet uanvendelige, eller som ikke finder industriel anvendelse
7. ballast
8. frimærker
9. farmaceutiske produkter til brug ved internationale sportarrangementer | e) provided that they are not the subject of a commercial transaction:
1. decorations, honorary distinctions prizes, commemorative badges and medals
2. travel equipment, provisions and other items, including sports equipment, intended for personal use or consumption which accompany, precede or follow the traveller
3. bridal outfits, items involved in moving house, or heirlooms
4. coffins, funerary urns, ornamental funerary articles and items for the upkeep of graves and funeral monuments
5. printed advertising material, instructions for use, price lists and other advertising items
6. goods which have become unusable, or which cannot be used for industrial purposes
7. ballast
8. postage stamps
9. pharmaceutical products used at international sport events |
| f) produkter, der anvendes ved fælles ekstraordinære aktioner med henblik på beskyttelse af personer eller af miljøet. | f) products used under agreements providing for common measures for the protection of persons or of the environment. |
| g) varer, der omfattes af en ikke-erhvervmæssig vareudveksling mellem fysiske personer, som har bopæl i de grænseområder, der er defineret af medlemsstaterne, samt produkter, der fremstilles af landbrugere på ejendomme i et tredjeland, men i umiddelbar nærhed af Fællesskabets statistikområde, hvor hovedvirksomheden er beliggende. | g) goods, which are the subject of non-commercial traffic between persons resident in the frontier zones defined by the Member States (frontier traffic); products obtained by agricultural producers on properties located outside, but adjacent to, the statistical territory within which they have their principal undertaking. |
| h) varer, der indføres eller udføres med henblik på reparation af transportmidler, containere og tilhørende transportmateriel, men som ikke er henført under toldproceduren for forædling, samt dele, der udskiftes i forbindelse med disse, reparationer, dog forudsat at vareudvekslingen er af midlertidig art. | h) provided that trade is temporary, goods imported and exported for the repair of means of transport, containers and related transport equipment, but which are not placed under processing arrangement, and replaced during the repairs. |
| i) varer, der udføres til nationale væbnede styrker, som er stationeret uden for statistikområdet, samt varer, der indføres efter at have været ført ud af statistikområdet af de væbnede styrker, samt varer, der erhverves eller overdrages på en medlemsstats statistikområde af fremmede væbnede styrker, som er stationeret der. | i) goods exported to national armed forces stationed outside the statistical territory as well as imported goods which had been conveyed outside the statistical territory by the national armed forces, as well as goods acquired or disposed of on the statistical territory of a Member State by the foreign armed forces which are stationed there. |

-
- | | |
|---|---|
| <p>j) informationsmedier som fx disketter, edb-bånd, film, tegninger, audio- og videokassetter og cd-rom'er, som udveksles med henblik på levering af information, når disse fremstilles til en bestemt kunde eller ikke er genstand for en erhvervsmæssig transaktion, samt goder, der leveres som supplement til et informationsmedie med henblik på fx en opdatering, og som ikke faktureres af godet.</p> | <p>j) goods used as carriers of information such as floppy disks, computer tapes, films, plans, audio- and videotapes, CD-ROMs which are traded in order to provide information, where developed to order for a particular client or where they are not the subject of a commercial transaction, as well as goods which complement a previous delivery e.g. an update, and for which the consignee is not invoiced.</p> |
| <p>k) affyringsudstyr til rumfartøjer:
- ved udførsel og indførsel med henblik på opsendelse
- ved opsendelsen</p> | <p>k) satellite launchers:
- on export and import pending their launching into space
- at the time of launching into space</p> |
| <p>l) varer der afsendes til reparation og varer der modtages efter reparation og monterede reservedele. Reparation af varer indebærer, at de bringes tilbage til deres oprindelige funktion eller stand. Formålet med reparationen er blot at bevare varen i funktionsdygtig stand. Dette kan indebære visse former for ombygning eller forbedringer, men ændrer ikke varens art på nogen måde.</p> | <p>l) goods for and after repair and the incorporated replacement parts. A repair entails the restoration of goods to their original function or condition. The objective of the operation is simply to maintain the good in working order; this may involve some rebuilding or enhancements but does not change the nature of the good in any way;</p> |
| <p>m) varer, der udveksles midlertidigt, forudsat at samtlige nedennævnte betingelser er opfyldt:
1. Der påtænkes eller foretages ingen forarbejdning.
2. Den forventede varighed af den midlertidige anvendelse overstiger ikke 24 måneder.</p> | <p>m) goods for and following temporary use, provided all the following conditions are met:
1. no processing is planned or made;
2. the expected duration of the temporary use is no longer than 24 months.</p> |
-

Bilag 3

Oversigt over procedurekoder ved ikke-EU-handel

Procedurekode	Procedure code
01 Overgang til fri omsætning af varer, som samtidig videreføres som led i samhandlen mellem dele af Fællesskabets toldområde, hvor bestemmelserne i direktiv 77/388/EØF finder anvendelse, og dele af dette område, hvor disse bestemmelser ikke finder anvendelse, eller ved samhandel mellem dele af dette område, hvor disse bestemmelser ikke finder anvendelse. Overgang til fri omsætning af varer, som samtidig videreføres som led i samhandlen mellem Fællesskabet og lande, som det indgår i toldunion med.	01 Free circulation of goods simultaneously redispached in the context of trade between parts of the customs territory of the Community in which the provisions of Directive 77/388/EEC are applicable and parts of that territory in which these provisions do not apply, or in the context of trade between the parts of that territory where these provisions do not apply. Free circulation of goods simultaneously redispached in the context of trade between the Community and the countries with which it has formed a customs union.
07 Overgang til fri omsætning og samtidig henførelse under andre oplagsprocedurer end toldoplagsproceduren.	07 Free circulation with simultaneous placing of goods under a warehousing procedure other than a customs warehousing procedure.
10 Endelig udførsel.	10 Permanent export.
11 Udførsel af forædlingsprodukter fremstillet af ækvivalente varer som led i proceduren for aktiv forædling (suspensionsordningen), inden de indførte varer henføres under proceduren.	11 Export of compensating products obtained from equivalent goods under the inward processing procedure (suspension system) before entering import goods for the procedure.
21 Midlertidig udførsel under proceduren for passiv forædling.	21 Temporary export under the outward processing procedure.
22 Andre former for midlertidig udførsel end dem, der er omfattet af kode 21.	22 Temporary export other than that referred to under code 21.
31 Genudførelse.	31 Re-export.
40 Samtidig overgang til frit forbrug og fri omsætning af varer, der ikke er genstand for en momsfri leverance.	40 Simultaneous release for free circulation and home use of goods which are not the subject of a VAT-exempt supply.
41 Samtidig overgang til frit forbrug og fri omsætning af varer under proceduren for aktiv forædling (tilbagebetalingsordningen).	41 Simultaneous release for free circulation and home use of goods placed under the inward processing procedure (drawback system).
42 Samtidig overgang til frit forbrug og fri omsætning af varer med momsfritagelse til levering i en anden medlemsstat.	42 Simultaneous release for free circulation and home use of goods which are the subject of a VAT-exempt supply to another Member State.
49 Overgang til frit forbrug af fællesskabsvarer som led i samhandlen mellem dele af Fællesskabets toldområde, for hvilke bestemmelserne i Rådets direktiv 77/388/EØF finder anvendelse, og dele af dette område, for hvilke disse bestemmelser ikke finder anvendelse, eller ved samhandel mellem de dele af dette område, for hvilke disse bestemmelser ikke finder anvendelse. Overgang til frit forbrug af varer som led i samhandlen mellem Fællesskabet og lande, som det indgår i toldunion med.	49 Entry for home use of Community goods in the context of trade between parts of the customs territory of the Community in which the provisions of Directive 77/388/EEC are applicable and parts of that territory in which those provisions do not apply, or in the context of trade between the parts of that territory where these provisions do not apply. 31.12.2003 EN Official Journal of the European Union L 343/109. Entry for home use of goods in the context of trade between the Community and the countries with which it has formed a customs union.

Bilag 3**Oversigt over procedurekoder ved ikke-EU-handel**

Procedurekode	Procedure code
51 Henførelse under proceduren for aktiv forædling (suspensionsordning).	51 Inward processing procedure (suspension system).
61 Samtidig genindførelse til fri omsætning og frit forbrug af varer, som ikke er genstand for en momsfri levering.	61 Re-importation with simultaneous release for free circulation and home use of goods which are not the subject of a VAT-exempt supply.
71 Henførelse under toldoplagsproceduren.	71 Placing of goods under the customs warehousing procedure.
91 Henførelse under proceduren for forarbejdning under toldkontrol.	91 Placing of goods under processing under customs control.

Bilag 4

Oversigt over transaktionsarter ved EU-handel

Transaktionsart	Transaction code
11 Almindeligt køb og salg samt transaktioner som ligestilles hermed: levering med proformafaktura; ombytning af varer; varer i konsignation; levering af varer mellem moder- og datterselskaber; finansiel leasing. Udlejning, operationel leasing, lån og anden midlertidig anvendelse med varighed over 2 år.	11 Ordinary transactions of purchase and sale and similar transactions: delivery with pro-forma invoice; replacement of goods; goods on consignment; delivery of goods between parent and subsidiary undertakings; financial leasing. Hire, operational leasing, loans and other temporary uses with duration of more than 2 years.
16 EU-eksport af varer indført fra ikke-EU-land (tredjeland) og ved indførslen fortoldet under procedurekode 42.xxx. Det er typisk speditører og transportselskaber, der står for disse transaktioner.	16 Export to EU of goods imported from a non-EU country (third country) cleared under procedure code 42.xxx. Shipping and transport companies are typically in charge of these transactions.
21 Returforsendelse af varer.	21 Returned goods.
41 Varer der afsendes/modtages til lønforarbejdning.	41 Goods shipped/received for processing.
51 Varer der afsendes/modtages efter lønforarbejdning.	51 Goods shipped/received following processing.
60 Varer, der afsendes fra et toldoplag i Danmark til et toldoplag i et andet EU-land eller, som modtages fra et toldoplag i et andet EU-land og oplægges på toldoplag i Danmark.	60 Goods shipped from a customs warehouse in Denmark to a customs warehouse in another EU country, or received from a customs warehouse in another EU country and placed in a customs warehouse in Denmark.
70 Varer der afsendes/modtages som led i fælles forsvarsprojekt eller andre mellemstatslige produktionsprogrammer.	70 Goods shipped/received under joint defence programmes or other intergovernmental production programmes.
80 Modtagelse/levering af byggematerialer og udstyr omfattet af en bygge- og anlægskontrakt.	80 Receipt/supply of building materials and equipment under a construction or civil engineering contract.

Bilag 5

Nøgle mellem KN-varenumre 2009 og SITC, Rev. 4-varenumre

Varenummer (KN)	SITC-varenr.	Varenummer (KN)	SITC-varenr.	Varenummer (KN)	SITC-varenr.	Varenummer (KN)	SITC-varenr.
0101 10.10	001.51	61.10-61.80	034.15	90.01-90.99	024.99	20.10,20.90	057.60
10.90	001.52	62.00,63.00	034.18	0407	025.10	30.00	057.95
90.11-90.90	001.51	64.00	034.17	0408 11.20,11.80	025.21	40.00,50.00	057.97
0102 10.10-10.90	001.11	65.20-69.99	034.18	19.20-19.89	025.22	0805 10.20,10.80	057.11
90.05-90.90	001.19	70.00	034.19	91.20,91.80	025.21	20.10-20.90	057.12
0103 10.00	001.31	0303 11.00-29.00	034.21	99.20,99.80	025.22	40.00	057.22
91.10-92.90	001.39	31.10-39.70	034.22	0409	061.60	50.10,50.90	057.21
0104 10.10-10.80	001.21	41.11-49.80	034.23	0410	098.92	90.00	057.29
20.10,20.90	001.22	51.00	034.24	0501	291.91	0806 10.10,10.90	057.51
0105 11.11-19.90	001.41	52.10-52.90	034.25	0502	291.92	20.10-20.90	057.52
92.00-99.50	001.49	61.00,62.00	034.28	0504	291.93	0807	057.91
0106	001.90	71.10-71.80	034.24	0505	291.95	0808 10.10,10.80	057.40
0201 10.00-20.90	011.11	72.00,73.00	034.28	0506	291.11	20.10-20.90	057.92
30.00	011.12	74.30,74.90	034.26	0507	291.16	0809	057.93
0202 10.00-20.90	011.21	75.20-77.00	034.28	0508	291.15	0810 10.00-40.90	057.94
30.10-30.90	011.22	78.11-78.90	034.27	0510	291.98	50.00-90.20	057.98
0203 11.10-19.90	012.21	79.11-79.98	034.28	0511 10.00	291.94	90.50-90.70	057.94
21.10-29.90	012.22	80.10,80.90	034.29	91.10,91.90	291.96	90.95	057.98
0204 10.00-23.00	012.11	0304 11.10-19.99	034.51	99.10	291.99	0811 10.11-10.90	058.31
30.00-43.90	012.12	21.00-29.99	034.40	99.31,99.39	291.97	20.11-20.90	058.32
50.11-50.79	012.13	91.00-99.99	034.55	99.85	291.99	90.11-90.95	058.39
0205	012.40	0305 10.00	035.50	0601	292.61	0812	058.21
0206 10.10-10.98	012.51	20.00	035.40	0602	292.69	0813	057.99
21.00-29.99	012.52	30.11-30.90	035.12	0603	292.71	0814	058.22
30.00	012.53	41.00-49.80	035.30	0604	292.72	0901 11.00	071.11
41.00-49.00	012.54	51.10,51.90	035.11	0701	054.10	12.00	071.12
80.10-80.99	012.55	59.11-59.80	035.13	0702	054.40	21.00,22.00	071.20
90.10-90.99	012.56	61.00	035.29	0703 10.11-10.90	054.51	90.10	071.13
0207 11.10-11.90	012.31	62.00	035.21	20.00,90.00	054.52	90.90	071.32
12.10,12.90	012.32	63.00	035.22	0704	054.53	0902 10.00	074.11
13.10-13.99	012.34	69.10-69.80	035.29	0705	054.54	20.00	074.12
14.10-14.70	012.35	0306 11.10-12.90	036.19	0706	054.55	30.00	074.13
14.91	012.36	13.10-13.80	036.11	0707	054.56	40.00	074.14
14.99	012.35	14.10-19.90	036.19	0708	054.57	0903	074.31
24.10,24.90	012.31	21.00-29.90	036.20	0709 20.00-40.00	054.59	0904 11.00	075.11
25.10,25.90	012.32	0307 10.10,10.90	036.31	51.00-59.90	054.58	12.00	075.12
26.10-26.99	012.34	21.00	036.35	60.10-90.90	054.59	20.10-20.90	075.13
27.10-27.80	012.35	29.10,29.90	036.39	0710 10.00-30.00	054.69	0905	075.21
27.91	012.36	31.10,31.90	036.35	40.00	054.61	0906 11.00,19.00	075.22
27.99	012.35	39.10,39.90	036.39	80.10-90.00	054.69	20.00	075.23
32.11-32.90	012.31	41.10-41.99	036.33	0711	054.70	0907	075.24
33.11-33.90	012.32	49.01-49.99	036.37	0712 20.00	056.12	0908	075.25
34.10,34.90	012.33	51.00	036.33	31.00-39.00	056.13	0909	075.26
35.11-35.99	012.34	59.10,59.90	036.37	90.05-90.90	056.19	0910 10.00	075.27
36.11-36.79	012.35	60.00	012.93	0713 10.10,10.90	054.21	20.10,20.90	075.28
36.81-36.89	012.36	91.00	036.35	20.00	054.22	30.00-99.10	075.29
36.90	012.35	99.11-99.90	036.39	31.00-39.00	054.23	99.31-99.50	075.28
0208 10.10-10.90	012.91	0401 10.10,10.90	022.11	40.00	054.24	99.60-99.99	075.29
30.00-90.60	012.99	20.11-20.99	022.12	50.00	054.25	1001 10.00	041.10
90.70	012.92	30.11-30.99	022.13	90.00	054.29	90.10-90.99	041.20
90.95	012.99	0402 10.11-10.99	022.21	0714 10.91-10.98	054.81	1002	045.10
0209	411.31	21.11-29.99	022.22	20.10-90.90	054.83	1003	043.00
0210 11.11-11.90	016.11	91.10-91.99	022.23	0801 11.00,19.00	057.71	1004	045.20
12.11-12.90	016.12	99.10-99.99	022.24	21.00,22.00	057.72	1005 10.11-10.90	044.10
19.10-19.90	016.19	0403 10.11-10.99	022.31	31.00,32.00	057.73	90.00	044.90
20.10,20.90	016.81	90.11-90.99	022.32	0802 11.10-12.90	057.74	1006 10.10-10.98	042.10
91.00-99.90	016.89	0404 10.02-10.84	022.41	21.00,22.00	057.75	20.11-20.98	042.20
0301	034.11	90.21-90.89	022.49	31.00,32.00	057.76	30.21-30.98	042.31
0302 11.10-19.00	034.12	0405	023.00	40.00	057.77	40.00	042.32
21.10-29.90	034.13	0406 10.20,10.80	024.91	50.00	057.78	1007	045.30
31.10-39.90	034.14	20.10,20.90	024.10	60.00-90.85	057.79	1008 10.00	045.92
40.00	034.15	30.10-30.90	024.20	0803	057.30	20.00	045.91
50.10,50.90	034.16	40.10-40.90	024.30	0804 10.00	057.96	30.00	045.93

Bilag 5

Nøgle mellem KN-varenumre 2009 og SITC, Rev. 4-varenumre

Varenummer (KN)	SITC-varenr.	Varenummer (KN)	SITC-varenr.	Varenummer (KN)	SITC-varenr.	Varenummer (KN)	SITC-varenr.
90.10,90.90	045.99	90.00	292.99	90.11-90.90	037.22	21.00-29.99	059.20
1101	046.10	1501	411.20	1701 11.10,11.90	061.11	31.11-39.99	059.30
1102 10.00	047.19	1502	411.32	12.10,12.90	061.12	41.10-49.99	059.91
20.10,20.90	047.11	1503	411.33	91.00	061.21	50.10,50.90	059.92
90.10-90.90	047.19	1504 10.10-10.99	411.11	99.10,99.90	061.29	61.10-69.90	059.93
1103 11.10,11.90	046.20	20.10,20.90	411.12	1702 11.00,19.00	061.91	71.20-79.99	059.94
13.10,13.90	047.21	30.10,30.90	411.13	20.10,20.90	061.92	80.11-80.99	059.95
19.10-19.90	047.22	1505 00.10	411.34	30.10-30.90	061.93	90.11-90.98	059.96
20.10-20.50	047.29	00.90	411.35	40.10,40.90	061.94	2101 11.00-12.98	071.31
20.60	046.20	1506	411.39	50.00	061.95	20.20-20.98	074.32
20.90	047.29	1507 10.10,10.90	421.11	60.10-60.95	061.96	30.11-30.99	071.33
1104 12.10-19.99	048.13	90.10,90.90	421.19	90.10-90.95	061.99	2102	098.60
22.20-29.89	048.14	1508 10.10,10.90	421.31	1703 10.00	061.51	2103 10.00	098.41
30.10,30.90	048.15	90.10,90.90	421.39	90.00	061.59	20.00	098.42
1105 10.00	056.41	1509 10.10,10.90	421.41	1704 10.10-10.90	062.21	30.10,30.90	098.43
20.00	056.42	90.00	421.42	90.10-90.99	062.29	90.10-90.90	098.49
1106 10.00	056.46	1510	421.49	1801	072.10	2104 10.10	098.50
20.10,20.90	056.47	1511 10.10,10.90	422.21	1802	072.50	20.00	098.14
30.10,30.90	056.48	90.11-90.99	422.29	1803 10.00	072.31	2105	022.33
1107	048.20	1512 11.10-11.99	421.51	20.00	072.32	2106 10.20,10.80	098.99
1108 11.00	592.11	19.10,19.90	421.59	1804	072.40	90.20	112.43
12.00	592.12	21.10,21.90	421.21	1805	072.20	90.30-90.98	098.99
13.00	592.13	29.10,29.90	421.29	1806 10.15-10.90	073.10	2201	111.01
14.00	592.14	1513 11.10-11.99	422.31	20.10-20.95	073.20	2202	111.02
19.10,19.90	592.15	19.11-19.99	422.39	31.00-32.90	073.30	2203	112.30
20.00	592.16	21.10-21.90	422.41	90.11-90.90	073.90	2204 10.11-10.99	112.15
1109	592.17	29.11-29.90	422.49	1901 10.00	098.93	21.10-29.99	112.17
1201	222.20	1514 11.10,11.90	421.71	20.00	048.50	30.10-30.98	112.11
1202 10.10,10.90	222.11	19.10,19.90	421.79	90.11-90.99	098.94	2205	112.13
20.00	222.12	91.10,91.90	421.71	1902 11.00-19.90	048.30	2206	112.20
1203	223.10	99.10,99.90	421.79	20.10-40.90	098.91	2207 10.00	512.15
1204	223.40	1515 11.00	422.11	1903	056.45	20.00	512.16
1205	222.61	19.10,19.90	422.19	1904 10.10-20.99	048.11	2208 20.12-20.89	112.42
1206	222.40	21.10,21.90	421.61	30.00-90.80	048.12	30.11-30.88	112.41
1207 20.10,20.90	222.30	29.10,29.90	421.69	1905 10.00	048.41	40.11-40.99	112.44
40.10,40.90	222.50	30.10,30.90	422.50	20.10-31.99	048.42	50.11-50.99	112.45
50.10,50.90	222.62	50.11-50.99	421.80	32.05	048.49	60.11-90.99	112.49
91.10-99.97	223.70	90.11-90.99	422.99	32.11-32.99	048.42	2209	098.44
1208	223.90	1516 10.10,10.90	431.21	40.10,40.90	048.41	2301 10.00	081.41
1209 10.00	292.51	20.10-20.98	431.22	90.10-90.90	048.49	20.00	081.42
21.00-29.80	292.52	1517 10.10,10.90	091.01	2001	056.71	2302 10.10,10.90	081.24
30.00	292.53	90.10-90.99	091.09	2002 10.10,10.90	056.72	30.10,30.90	081.26
91.10-91.90	292.54	1518	431.10	90.11-90.99	056.73	40.02,40.08	081.25
99.10-99.99	292.59	1520	512.22	2003	056.74	40.10,40.90	081.29
1210	054.84	1521 10.00	431.41	2004 10.10-10.99	056.61	50.00	081.23
1211 20.00	292.42	90.10-90.99	431.42	90.10-90.98	056.69	2303 10.11-10.90	081.51
30.00-90.85	292.49	1522	431.33	2005 10.00	098.12	20.10,20.90	081.52
1212 20.00	292.97	1601	017.20	20.10-20.80	056.76	30.00	081.53
91.20,91.80	054.87	1602 10.00	098.11	40.00-70.00	056.79	2304	081.31
99.20	054.88	20.10-20.90	017.30	80.00	056.77	2305	081.32
99.30-99.70	054.89	31.11-39.80	017.40	91.00-99.90	056.79	2306 10.00	081.33
1213	081.11	41.10-49.90	017.50	2006	062.10	20.00	081.34
1214 10.00	081.12	50.10-50.95	017.60	2007 10.10-10.99	098.13	30.00	081.35
90.10,90.90	081.13	90.10-90.99	017.90	91.10-99.97	058.10	41.00,49.00	081.36
1301 20.00	292.22	1603	017.10	2008 11.10-19.99	058.92	50.00	081.37
90.00	292.29	1604 11.00	037.11	20.11-20.90	058.93	60.00	081.38
1302 11.00-19.80	292.94	12.10-13.90	037.12	30.11-30.90	058.94	90.05-90.90	081.39
20.10,20.90	292.95	14.11-14.90	037.13	40.11-40.90	058.96	2307	081.94
31.00-39.00	292.96	15.11-15.90	037.14	50.11-70.98	058.95	2308	081.19
1401 10.00	292.31	16.00-19.98	037.15	80.11-91.00	058.96	2309 10.11-10.90	081.95
20.00	292.32	20.05-20.90	037.16	92.12-92.98	058.97	90.10-90.99	081.99
90.00	292.39	30.10,30.90	037.17	99.11-99.99	058.96	2401 10.35-10.95	121.10
1404 20.00	263.20	1605 10.00-40.00	037.21	2009 11.11-19.98	059.10	20.35-20.95	121.20

Bilag 5

Nøgle mellem KN-varenumre 2009 og SITC, Rev. 4-varenumre

Varenummer (KN)	SITC-varenr.	Varenummer (KN)	SITC-varenr.	Varenummer (KN)	SITC-varenr.	Varenummer (KN)	SITC-varenr.
30.00	121.30	2612 10.10,10.90	286.10	61.00,69.00	522.23	2841	524.31
2402 10.00	122.10	20.10,20.90	286.20	70.00-90.00	522.22	2842	523.89
20.10,20.90	122.20	2613 10.00	287.81	2805 11.00	522.28	2843	524.32
90.00	122.31	90.00	287.82	12.00,19.10	522.29	2844 10.10-10.90	525.11
2403 10.10,10.90	122.32	2614	287.83	19.90	522.28	20.25-20.99	525.13
91.00-99.90	122.39	2615 10.00	287.84	30.10,30.90	522.29	30.11-30.99	525.15
2501	278.30	90.10,90.90	287.85	40.10,40.90	522.27	40.10-40.80	525.19
2502	274.20	2616 10.00	289.11	2806	522.31	50.00	525.17
2503 00.10	274.11	90.00	289.19	2807	522.32	2845	525.91
00.90	274.19	2617	287.99	2808	522.33	2846	525.95
2504	278.22	2618	278.61	2809	522.34	2847	524.91
2505 10.00	273.31	2619	278.62	2810	522.35	2848	524.92
90.00	273.39	2620	288.10	2811 11.00-19.80	522.36	2849 10.00	524.93
2506	278.51	2621	278.69	21.00	522.39	20.00-90.90	524.94
2507	278.26	2701 11.10,11.90	321.10	22.00	522.37	2850	524.95
2508 10.00	278.27	12.10,12.90	321.21	29.05	522.38	2852	523.10
30.00-70.00	278.29	19.00	321.22	29.10-29.90	522.39	2853	524.99
2509	278.91	20.00	322.10	2812	522.41	2901 10.00	511.14
2510 10.00	272.31	2702 10.00	322.21	2813	522.42	21.00	511.11
20.00	272.32	20.00	322.22	2814	522.61	22.00	511.12
2511	278.92	2703	322.30	2815 11.00	522.62	23.00-24.00	511.13
2512	278.95	2704	325.00	12.00	522.63	29.00	511.19
2513 10.00	277.29	2705	345.00	20.00-30.00	522.64	2902 11.00	511.21
20.00	277.22	2706	335.21	2816	522.65	19.00	511.29
2514	273.11	2707 10.10,10.90	335.22	2817	522.51	20.00	511.22
2515	273.12	20.10,20.90	335.23	2818 10.11,10.99	522.67	30.00	511.23
2516	273.13	30.10,30.90	335.24	20.00	285.20	41.00-44.00	511.24
2517	273.40	40.00-99.99	335.25	30.00	522.66	50.00	511.25
2518	278.23	2708 10.00	335.31	2819	522.52	60.00	511.26
2519 10.00	278.24	20.00	335.32	2820	522.53	70.00	511.27
90.10-90.90	278.25	2709	333.00	2821	522.54	90.00	511.29
2520 10.00	273.23	2710 11.11-11.25	334.19	2822	522.55	2903 11.00-14.00	511.36
20.10,20.90	273.24	11.31-11.59	334.11	2823	522.56	15.00	511.35
2521	273.22	11.70	334.12	2824	522.57	19.10,19.80	511.36
2522 10.00	661.11	11.90	334.19	2825 10.00	522.68	21.00	511.31
20.00	661.12	19.11,19.15	334.29	20.00-90.85	522.69	22.00	511.32
30.00	661.13	19.21,19.25	334.21	2826	523.10	23.00	511.33
2523 10.00	661.21	19.29	334.29	2827 10.00	523.21	29.00	511.34
21.00,29.00	661.22	19.31-19.49	334.30	20.00	523.22	31.00-39.90	511.37
30.00	661.23	19.51-19.69	334.40	31.00-60.00	523.29	41.00-49.80	511.38
90.10,90.80	661.29	19.71-19.99	334.50	2828	523.31	51.00-69.90	511.39
2524	278.40	91.00,99.00	334.00	2829 11.00	523.32	2904	511.40
2525	278.52	2711 11.00	343.10	19.00-90.80	523.39	2905 11.00	512.11
2526	278.93	12.11-12.97	342.10	2830 10.00	523.41	12.00	512.12
2528	278.94	13.10-13.97	342.50	90.11-90.85	523.42	13.00-14.90	512.13
2529 10.00	278.53	14.00	344.10	2831	523.43	16.20-16.85	512.14
21.00,22.00	278.54	19.00	344.20	2832	523.44	17.00-29.90	512.19
30.00	278.53	21.00	343.20	2833 11.00,19.00	523.45	31.00	512.21
2530 10.10,10.90	278.98	29.00	344.90	21.00-40.00	523.49	32.00-41.00	512.29
20.00-90.98	278.99	2712 10.10,10.90	335.11	2834 10.00	523.51	42.00	512.23
2601 11.00	281.50	20.10-90.99	335.12	21.00	523.52	43.00	512.24
12.00	281.60	2713 11.00,12.00	335.42	29.20-29.80	523.59	44.11-44.99	512.25
20.00	281.40	20.00-90.90	335.41	2835 10.00	523.61	45.00-59.98	512.29
2602	287.70	2714 10.00	278.96	22.00-29.90	523.63	2906 11.00-19.00	512.31
2603	283.10	90.00	278.97	31.00	523.64	21.00,29.00	512.35
2604	284.10	2715	335.43	39.00	523.65	2907 11.00	512.41
2605	287.93	2716	351.00	2836 20.00	523.72	12.00	512.42
2606	285.10	2801 10.00	522.24	30.00	523.73	13.00-29.00	512.43
2607	287.40	20.00-30.90	522.25	40.00	523.74	2908	512.44
2608	287.50	2802	522.26	50.00-99.90	523.79	2909 11.00-30.90	516.16
2609	287.60	2803	522.10	2837	523.81	41.00-60.00	516.17
2610	287.91	2804 10.00-40.00	522.21	2839	523.83	2910 10.00	516.13
2611	287.92	50.10,50.90	522.22	2840	523.84	20.00	516.14

Bilag 5 Nøgle mellem KN-varenumre 2009 og SITC, Rev. 4-varenumre

Varenummer (KN)	SITC-varenr.	Varenummer (KN)	SITC-varenr.	Varenummer (KN)	SITC-varenr.	Varenummer (KN)	SITC-varenr.
30.00-90.00	516.15	2930 20.00	515.42	40.10,40.90	542.32	3215 11.00	533.21
2911	516.12	30.00	515.43	50.10,50.90	542.92	19.00	533.29
2912 11.00-19.90	516.21	40.10,40.90	515.44	90.11-90.99	542.93	90.10,90.80	895.91
21.00-60.00	516.22	50.00-90.85	515.49	3005	541.91	3301 12.10-19.80	551.31
2913	516.26	2931	515.50	3006 10.10-10.90	541.99	24.10-29.91	551.32
2914 11.00	516.23	2932 11.00-19.00	515.69	20.00	541.92	30.00	551.33
12.00	516.24	21.00	515.62	30.00	541.93	90.10-90.90	551.35
13.00-19.90	516.25	29.10-29.85	515.63	40.00-60.90	541.99	3302 10.10-10.90	551.41
21.00	516.27	91.00-99.00	515.69	70.00	598.99	90.10,90.90	551.49
22.00-29.00	516.28	2933 11.10-19.90	515.71	91.00	541.99	3303	553.10
31.00-70.00	516.29	21.00	515.72	92.00	541.90	3304	553.20
2915 11.00-13.00	513.74	29.10,29.90	515.73	3101	272.10	3305	553.30
21.00	513.71	31.00-39.99	515.74	3102 10.10,10.90	562.16	3306	553.40
24.00	513.77	41.00-49.90	515.75	21.00	562.13	3307 10.00	553.51
29.00	513.71	52.00-69.80	515.76	29.00	562.12	20.00	553.52
31.00-39.00	513.72	71.00-79.00	515.61	30.10,30.90	562.11	30.00	553.53
40.00,50.00	513.77	91.10-99.80	515.77	40.10,40.90	562.19	41.00,49.00	553.54
60.11-60.90	513.75	2934 10.00-20.80	515.79	50.10,50.90	272.20	90.00	553.59
70.00	513.76	30.10,30.90	515.78	60.00	562.14	3401 11.00	554.11
90.00	513.77	91.00-99.90	515.79	80.00	562.17	19.00	554.15
2916 11.00,12.00	513.79	2935	515.80	90.00	562.19	20.10,20.90	554.19
13.00-14.00	513.73	2936 21.00	541.12	3103 10.10,10.90	562.22	30.00	554.22
15.00	513.78	22.00-26.00	541.13	90.00	562.29	3402 11.10-19.00	554.21
19.10-39.00	513.79	27.00	541.14	3104 20.10-20.90	562.31	20.20,20.90	554.22
2917 11.00-13.90	513.89	28.00	541.15	30.00	562.32	90.10,90.90	554.23
14.00	513.81	29.00	541.16	90.00	562.39	3403 11.00	597.71
19.10,19.90	513.89	90.00	541.17	3105 10.00	562.96	19.10-19.99	597.72
20.00	513.85	2937 11.00	541.52	20.10,20.90	562.91	91.00	597.73
32.00	513.83	12.00	541.51	30.00	562.93	99.10,99.90	597.74
33.00,34.90	513.89	19.00	541.50	40.00	562.94	3404 20.00	598.35
35.00	513.82	21.00,22.00	541.53	51.00,59.00	562.95	90.10,90.80	598.39
36.00	513.89	23.00	541.59	60.10,60.90	562.92	3405 10.00	554.31
37.00	513.84	29.00	541.53	90.10-90.99	562.99	20.00	554.32
39.20-39.95	513.89	31.00-90.00	541.59	3201	532.21	30.00	554.33
2918 11.00-15.00	513.91	2938	541.61	3202 10.00	532.31	40.00	554.34
16.00-19.85	513.92	2939 11.00,19.00	541.41	90.00	532.32	90.10,90.90	554.35
21.00-23.00	513.93	20.00	541.42	3203	532.22	3406	899.31
29.00	513.94	30.00	541.43	3204 11.00	531.11	3407	598.95
30.00	513.95	41.00-49.00	541.44	12.00	531.12	3501 10.10-10.90	592.21
91.00-99.90	513.96	51.00,59.00	541.45	13.00	531.13	90.10,90.90	592.22
2919	516.31	61.00-69.00	541.46	14.00	531.14	3502 11.10-19.90	025.30
2920	516.39	91.00	541.49	15.00	531.15	20.10-90.90	592.23
2921 11.10-19.85	514.51	99.00	541.47	16.00	531.16	3503	592.24
21.00-29.00	514.52	2940	516.92	17.00	531.17	3504	592.25
30.10-30.99	514.53	2941 10.00	541.31	19.00	531.19	3505 10.10-10.90	592.26
41.00-49.00	514.54	20.30,20.80	541.32	20.00,90.00	531.21	20.10-20.90	592.27
51.11-59.90	514.55	30.00	541.33	3205	531.22	3506	592.29
2922 11.00-19.80	514.61	40.00-90.00	541.39	3206 11.00,19.00	533.11	3507	516.91
21.00-29.00	514.62	2942	516.99	20.00	533.12	3601	593.11
31.00,39.00	514.63	3001	541.62	41.00	533.14	3602	593.12
41.00,42.00	514.64	3002 10.10-30.00	541.63	42.00	533.15	3603	593.20
43.00-49.85	514.65	90.10-90.90	541.64	49.10	533.17	3604 10.00	593.31
50.00	514.67	3003 10.00	542.11	49.30	533.13	90.00	593.33
2923	514.81	20.00	542.12	49.80	533.17	3605	899.32
2924 11.00-19.00	514.71	31.00	542.21	50.00	533.18	3606 10.00	899.34
21.00	514.73	39.00	542.22	3207	533.51	90.10,90.90	899.39
23.00-29.98	514.79	40.00	542.31	3208	533.42	3701	882.20
2925	514.82	90.10,90.90	542.91	3209	533.41	3702	882.30
2926 10.00	514.83	3004 10.10,10.90	542.13	3210	533.43	3703	882.40
20.00-90.95	514.84	20.10,20.90	542.19	3211	533.53	3704	882.50
2927	514.85	31.10,31.90	542.23	3212	533.44	3705	882.60
2928	514.86	32.10,32.90	542.24	3213	533.52	3706 10.10-10.99	883.10
2929	514.89	39.10,39.90	542.29	3214	533.54	90.10-90.99	883.90

Bilag 5

Nøgle mellem KN-varenumre 2009 og SITC, Rev. 4-varenumre

Varenummer (KN)	SITC-varenr.	Varenummer (KN)	SITC-varenr.	Varenummer (KN)	SITC-varenr.	Varenummer (KN)	SITC-varenr.
3707	882.10	61.00-90.00	573.99	3924	893.32	4102 10.10,10.90	211.60
3801	598.61	3905 12.00-29.00	575.91	3925	893.29	21.00,29.00	211.70
3802 10.00	598.64	30.00-99.90	575.92	3926 10.00	893.94	4103 20.00,30.00	211.99
90.00	598.65	3906 10.00	575.21	20.00	848.21	90.10	211.40
3803	598.11	90.10-90.90	575.29	30.00	893.95	90.90	211.99
3804	598.12	3907 10.00	574.11	40.00-90.97	893.99	4104 11.10-11.90	611.41
3805	598.13	20.11-20.99	574.19	4001 10.00	231.10	19.10	611.30
3806	598.14	30.00	574.20	21.00	231.21	19.51-19.90	611.41
3807	598.18	40.00	574.31	22.00	231.25	41.11,41.19	611.30
3808 50.00-91.90	591.10	50.00	574.32	29.00	231.29	41.51-41.90	611.41
92.10-92.90	591.20	60.20,60.80	574.33	30.00	231.30	49.11,49.19	611.30
93.11-93.90	591.30	70.00	574.39	4002 11.00-19.90	232.11	49.51-49.90	611.41
94.10-94.90	591.41	91.10,91.90	574.34	20.00	232.12	4105	611.51
99.10,99.90	591.49	99.11-99.98	574.39	31.00,39.00	232.13	4106 21.10-22.90	611.61
3809	598.91	3908 10.00	575.31	41.00,49.00	232.14	31.10-32.90	611.71
3810	598.96	90.00	575.39	51.00,59.00	232.15	40.10,40.90	611.72
3811 11.10-19.00	597.21	3909 10.00	575.41	60.00	232.16	91.00,92.00	611.79
21.00,29.00	597.25	20.00	575.42	70.00	232.17	4107 11.11,11.19	611.30
90.00	597.29	30.00	575.43	80.00	232.18	11.90	611.42
3812 10.00	598.63	40.00	575.44	91.00-99.90	232.19	12.11,12.19	611.30
20.10-30.80	598.93	50.10,50.90	575.45	4003	232.21	12.91,12.99	611.42
3813	598.94	3910	575.93	4004	232.22	19.10	611.30
3814	533.55	3911	575.96	4005 10.00	621.11	19.90-99.90	611.42
3815 11.00	598.81	3912 11.00	575.51	20.00	621.12	4112	611.52
12.00	598.83	12.00	575.52	91.00,99.00	621.19	4113 10.00	611.62
19.10,19.90	598.85	20.11-20.90	575.53	4006 10.00	621.21	20.00	611.71
90.10,90.90	598.89	31.00-39.80	575.54	90.00	621.29	30.00	611.72
3816	662.33	90.10,90.90	575.59	4007	621.31	90.00	611.79
3817	598.41	3913 10.00	575.94	4008 11.00,19.00	621.32	4114 10.10,10.90	611.81
3818	598.50	90.00	575.95	21.10-29.00	621.33	20.00	611.83
3819	597.31	3914	575.97	4009 11.00	621.41	4115 10.00	611.20
3820	597.33	3915 10.00	579.10	12.00	621.45	20.00	211.91
3821	598.67	20.00	579.20	21.00	621.42	4201	612.20
3822	598.69	30.00	579.30	22.00	621.45	4202 11.10,11.90	831.21
3823 11.00-19.90	431.31	90.11-90.90	579.90	31.00	621.43	12.11-12.99	831.22
70.00	512.17	3916 10.00	583.10	32.00	621.45	19.10,19.90	831.29
3824 10.00,30.00	598.99	20.10,20.90	583.20	41.00	621.44	21.00	831.11
40.00	598.97	90.11-90.90	583.90	42.00	621.45	22.10,22.90	831.12
50.10,50.90	598.98	3917 10.10,10.90	581.10	4010 11.00-19.00	629.29	29.00	831.19
60.11-90.97	598.99	21.10-29.90	581.20	31.00-34.00	629.21	31.00-39.00	831.91
3825 10.00,20.00	598.99	31.00	581.30	35.00-39.00	629.29	91.10-99.00	831.99
30.00	872.21	32.10-32.99	581.40	4011 10.00	625.10	4203 10.00	848.11
41.00-90.90	598.99	33.00	581.50	20.10,20.90	625.20	21.00	894.77
3901 10.10,10.90	571.11	39.12-40.00	581.60	30.00	625.30	29.10-29.99	848.12
20.10,20.90	571.12	3918	893.31	40.20	625.41	30.00	848.13
30.00	571.20	3919 10.11-10.90	582.11	50.00	625.42	40.00	848.19
90.10-90.90	571.90	90.10-90.90	582.19	61.00-69.00	625.51	4205 00.11,00.19	612.10
3902 10.00	575.11	3920 10.23-10.89	582.21	92.00-99.00	625.59	00.90	612.90
20.00	575.12	20.21-20.90	582.22	4012 11.00-19.00	625.92	4206	899.91
30.00	575.13	30.00	582.23	20.00	625.93	4301 10.00	212.10
90.10-90.90	575.19	43.10-49.90	582.24	90.20-90.90	625.94	30.00	212.22
3903 11.00	572.11	51.00-59.90	582.25	4013	625.91	60.00	212.25
19.00	572.19	61.00-69.00	582.26	4014 10.00	629.11	80.30,80.50	212.29
20.00	572.91	71.10,73.90	582.28	90.00	629.19	80.70	212.20
30.00	572.92	79.10	582.27	4015 11.00,19.90	848.22	90.00	212.30
90.10-90.90	572.99	79.90	582.28	90.00	848.29	4302 11.00	613.11
3904 10.00	573.11	91.00-99.90	582.29	4016 10.00	629.92	19.10-19.70	613.19
21.00	573.12	3921 11.00-19.00	582.91	91.00-99.97	629.99	19.75	613.13
22.00	573.13	90.11-90.90	582.99	4017	629.91	19.80,19.95	613.19
30.00	573.91	3922	893.21	4101 20.10-20.90	211.20	20.00	613.20
40.00	573.92	3923 10.00	893.19	50.10,50.30	211.11	30.10-30.95	613.30
50.10,50.90	573.93	21.00-29.90	893.11	50.50,50.90	211.12	4303	848.31
61.00-69.90	573.94	30.10-90.90	893.19	90.00	211.11	4304	848.32

Bilag 5 Nøgle mellem KN-varenumre 2009 og SITC, Rev. 4-varenumre

Varenummer (KN)	SITC-varenr.	Varenummer (KN)	SITC-varenr.	Varenummer (KN)	SITC-varenr.	Varenummer (KN)	SITC-varenr.
4401 10.00	245.01	4707 10.00	251.11	40.11-40.90	642.95	20.10-20.99	651.18
21.00	246.11	20.00	251.12	50.00-90.90	642.94	5108	651.14
22.00	246.15	30.10,30.90	251.13	4819 10.00	642.11	5109 10.10,10.90	651.16
30.20,30.80	246.20	90.10,90.90	251.19	20.00	642.12	90.00	651.19
4402	245.02	4801	641.10	30.00	642.13	5110	651.15
4403 10.00	247.30	4802 10.00	641.21	40.00	642.14	5111 11.00-19.90	654.21
20.11-20.99	247.40	20.00	641.22	50.00	642.15	20.00-30.90	654.31
41.00-49.95	247.51	40.10,40.90	641.24	60.00	642.16	90.10-90.99	654.33
91.10-99.95	247.52	54.00	641.25	4820 10.10-10.90	642.31	5112 11.00-19.90	654.22
4404	634.91	55.15-57.00	641.26	20.00	642.32	20.00-30.90	654.32
4405	634.93	58.10,58.90	641.27	30.00	642.33	90.10-90.99	654.34
4406 10.00	248.11	61.15	641.29	40.10,40.90	642.34	5113	654.92
90.00	248.19	61.80	641.20	50.00	642.35	5201	263.10
4407 10.15-10.98	248.20	62.00,69.00	641.29	90.00	642.39	5202 10.00	263.31
21.10-99.98	248.40	4803	641.63	4821	892.81	91.00	263.32
4408 10.15-10.99	634.11	4804 11.11-19.90	641.41	4822	642.91	99.00	263.39
31.11-90.95	634.12	21.10-29.90	641.42	4823 20.00	642.45	5203	263.40
4409 10.11,10.18	248.30	31.51-39.80	641.46	40.00	642.99	5204 11.00,19.00	651.21
21.00-29.99	248.50	41.10-49.90	641.47	61.00-69.90	642.93	20.00	651.22
4410 11.10-19.00	634.22	51.10-59.90	641.48	70.10,70.90	642.99	5205	651.33
90.00	634.23	4805 11.00	641.51	90.40	642.48	5206	651.34
4411 12.10-14.90	634.53	12.00-19.90	641.50	90.85	641.00	5207 10.00	651.31
92.10-92.90	634.51	24.00,25.00	641.54	4901 10.00	892.15	90.00	651.32
93.10-93.90	634.52	30.10,30.90	641.52	91.00	892.16	5208 11.10-19.00	652.21
94.10,94.90	634.59	40.00,50.00	641.56	99.00	892.19	21.10-29.00	652.31
4412 10.00	634.49	91.00,92.00	641.57	4902 10.00	892.21	31.00-39.00	652.32
31.10-32.00	634.31	93.20,93.80	641.59	90.00	892.29	41.00-49.00	652.33
39.00	634.39	4806	641.53	4903	892.12	51.00-59.00	652.34
94.10	634.41	4807	641.92	4904	892.85	5209 11.00-19.00	652.22
94.90-99.70	634.49	4808 10.00	641.64	4905 10.00	892.14	21.00-29.00	652.41
4413	634.21	20.00	641.61	91.00	892.13	31.00-39.00	652.42
4414	635.41	30.00	641.62	99.00	892.14	41.00	652.44
4415 10.10,10.90	635.11	90.00	641.69	4906	892.82	42.00	652.43
20.20,20.90	635.12	4809	641.31	4907	892.83	43.00,49.00	652.44
4416	635.20	4810 13.20	641.32	4908	892.41	51.00-59.00	652.45
4417	635.91	13.80	641.30	4909	892.42	5210 11.00-19.00	652.23
4418 10.10-10.90	635.31	14.20	641.32	4910	892.84	21.00-29.00	652.51
20.10-20.80	635.32	14.80	641.30	4911 10.10,10.90	892.86	31.00-39.00	652.52
40.00	635.39	19.10	641.32	91.00	892.87	41.00,49.00	652.53
50.00	635.33	19.90	641.30	99.00	892.89	51.00,59.00	652.54
60.00,90.80	635.39	22.10	641.34	5001	261.41	5211 11.00-19.00	652.24
4419	635.42	22.90	642.48	5002	261.30	20.00	652.61
4420	635.49	29.30	641.34	5003	261.49	31.00-39.00	652.62
4421	635.99	29.80	642.99	5004	651.92	41.00	652.64
4501 10.00	244.03	31.00	641.74	5005	651.93	42.00	652.63
90.00	244.04	32.10,32.90	641.75	5006	651.94	43.00-49.90	652.64
4502	244.02	39.00	641.76	5007 10.00	654.11	51.00-59.00	652.65
4503 10.10,10.90	633.11	92.10-99.90	641.77	20.11-20.71	654.13	5212 11.10,11.90	652.25
90.00	633.19	4811 10.00	641.73	90.10-90.90	654.19	12.10,12.90	652.91
4504 10.11-10.99	633.21	41.20	642.44	5101 11.00	268.11	13.10,13.90	652.92
90.20,90.80	633.29	41.90,49.00	642.99	19.00	268.19	14.10,14.90	652.93
4601 21.10-29.90	899.74	51.00	641.71	21.00,29.00	268.21	15.10,15.90	652.94
92.05-99.90	899.79	59.00	641.72	30.00	268.29	21.10,21.90	652.26
4602	899.71	60.00,90.00	641.79	5102 11.00-19.90	268.30	22.10,22.90	652.95
4701	251.20	4812	641.93	20.00	268.59	23.10,23.90	652.96
4702	251.30	4813 10.00,20.00	642.41	5103 10.10,10.90	268.63	24.10,24.90	652.97
4703 11.00	251.41	90.10,90.90	641.55	20.00-30.00	268.69	25.10,25.90	652.98
19.00	251.42	4814	641.94	5104	268.62	5301 10.00	265.11
21.00	251.51	4816	642.42	5105 10.00,21.00	268.71	21.00,29.00	265.12
29.00	251.52	4817 10.00	642.21	29.00	268.73	30.00	265.13
4704 11.00,19.00	251.61	20.00	642.22	31.00-40.00	268.77	5302 10.00	265.21
21.00,29.00	251.62	30.00	642.23	5106 10.10,10.90	651.12	90.00	265.29
4705	251.91	4818 10.10,10.90	642.43	20.10-20.99	651.17	5303 10.00	264.10
4706	251.92	20.10-30.00	642.94	5107 10.10,10.90	651.13	90.00	264.90

Bilag 5

Nøgle mellem KN-varenumre 2009 og SITC, Rev. 4-varenumre

Varenummer (KN)	SITC-varenr.	Varenummer (KN)	SITC-varenr.	Varenummer (KN)	SITC-varenr.	Varenummer (KN)	SITC-varenr.
5305	265.89	21.00-29.90	653.25	30.12-90.80	659.43	41.00-49.00	844.24
5306	651.96	91.00-99.90	653.29	5704	659.61	51.00-59.00	844.25
5307	651.97	5513 11.20-13.00	653.31	5705	659.69	61.00-69.00	844.26
5308	651.99	19.00	653.32	5801 10.00	654.35	6105 10.00	843.71
5309 11.10-19.00	654.41	21.00-23.90	653.31	21.00	652.14	20.10-90.90	843.79
21.00-29.00	654.42	29.00	653.32	22.00,23.00	652.15	6106	844.70
5310	654.50	31.00	653.31	24.00	652.14	6107 11.00-19.00	843.81
5311	654.93	39.00	653.32	25.00,26.00	652.15	21.00-29.00	843.82
5401 10.12-10.90	651.41	41.00	653.31	31.00	653.91	91.00,99.00	843.89
20.10,20.90	651.42	49.00	653.32	32.00,33.00	653.93	6108 11.00,19.00	844.81
5402 11.00-20.00	651.62	5514 11.00-19.10	653.33	34.00	653.91	21.00-29.00	844.82
31.00,32.00	651.51	19.90	653.34	35.00,36.00	653.93	31.00-39.00	844.83
33.00	651.52	21.00-23.00	653.33	90.10,90.90	654.95	91.00-99.00	844.89
34.00,39.00	651.59	29.00	653.34	5802 11.00	652.12	6109	845.40
44.00-49.00	651.63	30.10-30.50	653.33	19.00	652.13	6110	845.30
51.00-59.90	651.64	30.90	653.34	20.00	654.96	6111	845.12
61.00-69.90	651.69	41.00-43.00	653.33	30.00	654.97	6112 11.00-19.00	845.91
5403 10.00	651.73	49.00	653.34	5803 00.10	652.11	20.00	845.92
31.00	651.74	5515 11.10-11.90	653.43	00.30,00.90	654.94	31.10-39.90	845.62
32.00-39.00	651.75	12.10-12.90	653.42	5804 10.11,10.90	656.41	41.10-49.90	845.64
41.00-49.00	651.76	13.11-13.99	653.41	21.10-29.90	656.42	6113	845.24
5404	651.88	19.10-19.90	653.43	30.00	656.43	6114	845.99
5405	651.77	21.10-21.90	653.42	5805	658.91	6115 10.10,10.90	846.29
5406	651.71	22.11-22.99	653.41	5806 10.00	656.11	21.00-29.00	846.21
5407 10.00	653.11	29.00	653.43	20.00	656.12	30.11-30.90	846.22
20.11-20.90	653.12	91.10-91.90	653.42	31.00-39.00	656.13	94.00-99.00	846.29
30.00	653.13	99.20-99.80	653.43	40.00	656.14	6116 10.20,10.80	846.91
41.00-44.00	653.14	5516 11.00-14.00	653.60	5807 10.10,10.90	656.21	91.00-99.00	846.92
51.00-54.00	653.15	21.00-24.00	653.83	90.10,90.90	656.29	6117 10.00	846.93
61.10-61.90	653.16	31.00-34.00	653.82	5808	656.32	80.10-90.00	846.99
69.10-74.00	653.17	41.00-44.00	653.81	5809	654.91	6201 11.00	841.11
81.00-84.00	653.18	91.00-94.00	653.89	5810 10.10,10.90	656.51	12.10-19.00	841.12
91.00-94.00	653.19	5601	657.71	91.10-99.90	656.59	91.00-99.00	841.19
5408 10.00	653.51	5602 10.11-10.90	657.11	5811	657.40	6202 11.00-19.00	842.11
21.00-24.00	653.52	21.00,29.00	657.12	5901	657.31	91.00-99.00	842.19
31.00-34.00	653.59	90.00	657.19	5902	657.93	6203 11.00	841.21
5501 10.00	266.61	5603	657.20	5903	657.32	12.00-19.90	841.22
20.00	266.62	5604 10.00	657.81	5904	659.12	22.10-29.90	841.23
30.00	266.63	90.10	657.85	5905	657.35	31.00-39.90	841.30
40.00,90.00	266.69	90.90	657.89	5906	657.33	41.10-49.90	841.40
5502	267.12	5605	651.91	5907	657.34	6204 11.00-19.90	842.21
5503 11.10,19.00	266.51	5606	656.31	5908	657.72	21.00-29.90	842.22
20.00	266.52	5607	657.51	5909	657.91	31.00-39.90	842.30
30.00	266.53	5608	657.52	5910	657.92	41.00-49.90	842.40
40.00,90.90	266.59	5609	657.59	5911 10.00	656.11	51.00-59.90	842.50
5504	267.11	5701 10.10,10.90	659.21	20.00-90.90	657.73	61.10-69.90	842.60
5505 10.10-10.90	267.21	90.10,90.90	659.29	6001 10.00	655.11	6205 20.00	841.51
20.00	267.22	5702 10.00	659.30	21.00-29.00	655.12	30.00-90.80	841.59
5506 10.00	266.71	20.00	659.59	91.00-99.00	655.19	6206	842.70
20.00	266.72	31.10,31.80	659.51	6002	655.21	6207 11.00,19.00	841.61
30.00	266.73	32.10,32.90	659.52	6003	655.21	21.00-29.00	841.62
90.00	266.79	39.00	659.59	6004	655.22	91.00-99.90	841.69
5507	267.13	41.10,41.90	659.51	6005	655.23	6208 11.00,19.00	842.81
5508 10.10,10.90	651.43	42.10,42.90	659.52	6006	655.29	21.00-29.00	842.82
20.10,20.90	651.44	49.00	659.59	6101	843.10	91.00-99.00	842.89
5509 11.00-42.00	651.82	50.10	659.51	6102	844.10	6209	845.11
51.00-99.00	651.84	50.31,50.39	659.52	6103 10.10,10.90	843.21	6210 10.10,10.90	845.21
5510 11.00,12.00	651.86	50.90	659.59	22.00-29.00	843.22	20.00	845.22
20.00-90.00	651.87	91.00	659.51	31.00-39.00	843.23	30.00	845.23
5511 10.00	651.81	92.10,92.90	659.52	41.00-49.00	843.24	40.00	845.22
20.00	651.83	99.00	659.59	6104 13.00-19.90	844.21	50.00	845.23
30.00	651.85	5703 10.00	659.41	22.00-29.90	844.22	6211 11.00	845.61
5512 11.00-19.90	653.21	20.12-20.98	659.42	31.00-39.00	844.23	12.00	845.63

Bilag 5 Nøgle mellem KN-varenumre 2009 og SITC, Rev. 4-varenumre

Varenummer (KN)	SITC-varenr.	Varenummer (KN)	SITC-varenr.	Varenummer (KN)	SITC-varenr.	Varenummer (KN)	SITC-varenr.
20.00	845.81	19.10,19.90	851.51	6910 10.00	812.21	19.10,19.80	681.25
32.10-39.00	845.87	20.10,20.90	851.52	90.00	812.29	21.00	681.24
41.00-49.00	845.89	6405 10.00	851.49	6911 10.00	666.11	29.00	681.25
6212 10.10,10.90	845.51	20.10-20.99	851.59	90.00	666.12	31.00	681.24
20.00-90.00	845.52	90.10,90.90	851.70	6912	666.13	39.00	681.25
6213	846.11	6406	851.90	6913 10.00	666.21	41.00	681.24
6214	846.12	6501	657.61	90.10-90.99	666.29	49.00	681.25
6215	846.13	6502	657.62	6914	663.99	7111	681.22
6216	846.14	6504	848.42	7001	664.11	7112 30.00,91.00	971.03
6217	846.19	6505 10.00	848.43	7002	664.12	92.00	289.21
6301 10.00	775.85	90.05	848.41	7003 12.10-19.90	664.51	99.00	289.29
20.10,20.90	658.31	90.10-90.80	848.43	20.00	664.52	7113	897.31
30.10,30.90	658.32	6506 10.10,10.80	848.44	30.00	664.53	7114	897.32
40.10,40.90	658.33	91.00	848.45	7004 20.10-20.99	664.31	7115 10.00	897.41
90.10,90.90	658.39	99.10	848.41	90.10-90.98	664.39	90.10,90.90	897.49
6302 10.00	658.41	99.90	848.49	7005 10.05-29.80	664.41	7116	897.33
21.00	658.42	6507	848.48	30.00	664.42	7117 11.00-19.99	897.21
22.10-29.90	658.43	6601	899.41	7006	664.91	90.00	897.29
31.00	658.42	6602	899.42	7007 11.10-19.80	664.71	7118	961.00
32.10-39.90	658.43	6603	899.49	21.20-29.00	664.72	7201 10.11-10.90	671.21
40.00	658.44	6701	899.92	7008	664.92	20.00	671.22
51.00	658.45	6702 10.00	899.21	7009 10.00	664.81	50.10,50.90	671.23
53.10-59.90	658.46	90.00	899.29	91.00,92.00	664.89	7202 11.20,11.80	671.41
60.00,91.00	658.47	6703	899.94	7010 10.00	665.92	19.00	671.49
93.10-99.90	658.48	6704	899.95	20.00-90.99	665.11	21.00-29.90	671.51
6303	658.51	6801	661.31	7011	664.93	30.00	671.52
6304 11.00-19.90	658.52	6802 10.00	661.33	7013 10.00	665.21	41.10-49.90	671.53
91.00-99.00	658.59	21.00	661.34	22.10-37.99	665.22	50.00	671.54
6305 10.10,10.90	658.11	23.00,29.00	661.35	41.10-49.99	665.23	60.00	671.55
20.00	658.12	91.10,91.90	661.36	91.10-99.00	665.29	70.00-99.80	671.59
32.11-39.00	658.13	92.10-99.90	661.39	7014	665.95	7203	671.33
90.00	658.19	6803	661.32	7015	664.94	7204 10.00	282.10
6306 12.00-19.00	658.21	6804 10.00	663.11	7016 10.00	665.94	21.10,21.90	282.21
22.00-29.00	658.22	21.00-23.00	663.12	90.10,90.70	664.96	29.00	282.29
30.00	658.23	30.00	663.13	7017	665.91	30.00	282.31
40.00	658.24	6805 10.00	663.21	7018	665.93	41.10-41.99	282.32
91.00,99.00	658.29	20.00	663.22	7019 11.00-19.90	651.95	49.10-49.90	282.39
6307 10.10-10.90	658.92	30.10-30.80	663.29	31.00-39.00	664.95	50.00	282.33
20.00-90.99	658.93	6806 10.00	663.51	40.00-59.00	654.60	7205 10.00	671.31
6308	658.99	20.10,20.90	663.52	90.10-90.99	664.95	21.00,29.00	671.32
6309	269.01	90.00	663.53	7020 00.05	665.99	7206 10.00	672.41
6310	269.02	6807	661.81	00.07,00.08	665.12	90.00	672.45
6401 10.00	851.11	6808	661.82	00.10-00.80	665.99	7207 11.11-11.90	672.61
92.10-99.00	851.31	6809	663.31	7101 10.00	667.11	12.10,12.90	672.62
6402 12.10,12.90	851.21	6810 11.10-19.90	663.32	21.00	667.12	19.12-19.80	672.69
19.00	851.23	91.10,91.90	663.33	22.00	667.13	20.11-20.80	672.70
20.00	851.32	99.00	663.34	7102 10.00	667.21	7208 10.00,25.00	673.21
91.10	851.13	6811	661.83	21.00	277.11	26.00,27.00	673.22
91.90	851.32	6812	663.81	29.00	277.19	36.00,37.00	673.21
99.05	851.13	6813	663.82	31.00	667.22	38.00,39.00	673.22
99.10-99.98	851.32	6814	663.35	39.00	667.29	40.00	673.24
6403 12.00	851.22	6815 10.10,10.90	663.36	7103 10.00	667.31	51.20	673.23
19.00	851.24	20.00	663.37	91.00,99.00	667.39	51.91,51.98	673.24
20.00	851.41	91.00	663.38	7104 10.00	667.41	52.10-52.99	673.23
40.00	851.15	99.10,99.90	663.39	20.00	667.42	53.10-54.00	673.25
51.05	851.42	6901	662.31	90.00	667.49	90.20,90.80	673.51
51.11-51.99	851.48	6902	662.32	7105	277.21	7209 15.00	673.41
59.05	851.42	6903	663.70	7106 10.00	681.14	16.10,16.90	673.42
59.11-59.99	851.48	6904	662.41	91.10,91.90	681.13	17.10,17.90	673.43
91.05	851.42	6905	662.42	92.20,92.80	681.14	18.10-18.99	673.44
91.11-91.98	851.48	6906	662.43	7107	681.12	25.00	673.45
99.05	851.42	6907	662.44	7108	971.01	26.10,26.90	673.46
99.11-99.98	851.48	6908	662.45	7109	971.02	27.10,27.90	673.47
6404 11.00	851.25	6909	663.91	7110 11.00	681.23	28.10,28.90	673.48

Bilag 5

Nøgle mellem KN-varenumre 2009 og SITC, Rev. 4-varenumre

Varenummer (KN)	SITC-varenr.	Varenummer (KN)	SITC-varenr.	Varenummer (KN)	SITC-varenr.	Varenummer (KN)	SITC-varenr.
90.20,90.80	673.52	33.10,33.90	675.53	22.10,22.90	679.54	7419 10.00	699.71
7210 11.00-12.80	674.21	34.10,34.90	675.54	23.10,23.90	679.55	91.00	699.73
20.00	674.41	35.10,35.90	675.55	29.10-29.90	679.56	99.10	693.52
30.00	674.11	90.20,90.80	675.71	91.00-99.90	679.59	99.30	699.42
41.00,49.00	674.13	7220 11.00	675.37	7308 10.00	691.11	99.90	699.73
50.00	674.42	12.00	675.38	20.00	691.12	7501 10.00	284.21
61.00,69.00	674.43	20.21-20.89	675.56	30.00	691.13	20.00	284.22
70.10,70.80	674.31	90.20,90.80	675.72	40.10,40.90	691.14	7502 10.00	683.11
90.30-90.80	674.44	7221	676.15	90.10-90.99	691.19	20.00	683.12
7211 13.00	673.26	7222 11.11-19.90	676.25	7309	692.11	7503	288.22
14.00	673.27	20.11-20.89	676.34	7310	692.41	7504	683.23
19.00	673.29	30.51-30.97	676.45	7311	692.43	7505	683.21
23.20-29.00	673.49	40.10-40.90	676.87	7312	693.11	7506	683.24
90.20,90.80	673.53	7223	678.21	7313	693.20	7507	683.22
7212 10.10,10.90	674.22	7224 10.10,10.90	672.49	7314	693.51	7508	699.75
20.00	674.12	90.02-90.90	672.82	7315 11.10,11.90	748.31	7601 10.00	684.11
30.00	674.14	7225 11.00-19.90	675.11	12.00	748.32	20.10-20.99	684.12
40.20,40.80	674.32	30.10	675.41	19.00	748.39	7602	288.23
50.20-50.90	674.51	30.30	675.21	20.00	699.21	7603	684.25
60.00	674.52	30.90	675.41	81.00-90.00	699.22	7604	684.21
7213 10.00	676.11	40.12	675.42	7316	699.61	7605	684.22
20.00	676.12	40.15	675.21	7317	694.10	7606	684.23
91.10	676.13	40.40-40.90	675.42	7318 11.00-19.00	694.21	7607	684.24
91.20	676.14	50.20	675.21	21.00-29.00	694.22	7608	684.26
91.41-91.70	676.13	50.80	675.61	7319 20.00,30.00	699.32	7609	684.27
91.90	676.14	91.00-99.00	675.73	90.10,90.90	699.31	7610 10.00	691.21
99.10	676.13	7226 11.00-19.80	675.12	7320	699.41	90.10,90.90	691.29
99.90	676.14	20.00	675.22	7321 11.10-19.00	697.31	7611	692.12
7214 10.00	676.43	91.20-91.99	675.43	81.10-89.00	697.32	7612	692.42
20.00	676.21	92.00	675.62	90.00	697.33	7613	692.44
30.00	676.22	99.10-99.70	675.74	7322 11.00,19.00	812.11	7614	693.13
91.10	676.23	7227 10.00	676.17	90.00	812.15	7615 11.00-19.90	697.43
91.90	676.24	20.00-90.95	676.19	7323 10.00	697.44	20.00	697.53
99.10-99.95	676.23	7228 10.20-10.90	676.41	91.00-99.99	697.41	7616 10.00	694.40
7215 10.00	676.31	20.10-20.99	676.42	7324	697.51	91.00-99.90	699.79
50.11-50.80	676.32	30.20-30.89	676.29	7325 10.50-10.99	699.62	7801 10.00	685.12
90.00	676.44	40.10,40.90	676.46	91.00-99.90	699.63	91.00-99.99	685.11
7216 10.00-22.00	676.81	50.20-50.80	676.39	7326 11.00-19.90	699.65	7802	288.24
31.10-40.90	676.82	60.20,60.80	676.47	20.30-20.80	699.67	7804	685.22
50.10-50.99	676.83	70.10,70.90	676.88	90.10-90.98	699.69	7806 00.10	699.76
61.10-69.00	676.84	80.00	676.48	7401	283.22	00.30	685.21
91.10-99.00	676.85	7229	678.29	7402	682.11	00.50	685.24
7217 10.10-10.39	678.11	7301	676.86	7403 11.00-19.00	682.12	00.90	699.76
10.50	678.12	7302 10.10-10.90	677.01	21.00-29.00	682.14	7901 11.00-12.90	686.11
10.90	678.13	30.00-90.00	677.09	7404	288.21	20.00	686.12
20.10,20.30	678.11	7303	679.11	7405	682.13	7902	288.25
20.50	678.12	7304 11.00-19.90	679.12	7406	682.62	7903	686.33
20.90	678.13	22.00-29.90	679.13	7407 10.00	682.31	7904	686.31
30.41,30.49	678.11	31.20-39.98	679.14	21.10-29.90	682.32	7905	686.32
30.50	678.12	41.00-49.99	679.15	7408 11.00-19.90	682.41	7907 00.10	686.34
30.90	678.13	51.12-59.99	679.16	21.00-29.00	682.42	00.90	699.77
90.20	678.11	90.00	679.17	7409 11.00,19.00	682.51	8001 10.00	687.11
90.50	678.12	7305 11.00-19.00	679.31	21.00-90.00	682.52	20.00	687.12
90.90	678.13	20.00	679.32	7410	682.61	8002	288.26
7218 10.00	672.47	31.00,39.00	679.33	7411	682.71	8003	687.21
91.10-99.80	672.81	90.00	679.39	7412	682.72	8007 00.10	687.22
7219 11.00-12.90	675.31	7306 11.10-19.90	679.41	7413	693.12	00.30	687.23
13.10,13.90	675.32	21.00,29.00	679.42	7415 10.00	694.31	00.50	687.24
14.10,14.90	675.33	30.11-50.80	679.43	21.00,29.00	694.32	00.90	699.78
21.10-22.90	675.34	61.10-69.90	679.44	33.00,39.00	694.33	8101 10.00,94.00	689.11
23.00	675.35	90.00	679.49	7418 11.00	697.42	96.00	699.91
24.00	675.36	7307 11.10,11.90	679.51	19.10	697.34	97.00	689.11
31.00	675.51	19.10,19.90	679.52	19.90	697.42	99.10,99.90	699.91
32.10,32.90	675.52	21.00	679.53	20.00	697.52	8102 10.00,94.00	689.12

Bilag 5 Nøgle mellem KN-varenumre 2009 og SITC, Rev. 4-varenumre

Varenummer (KN)	SITC-varenr.	Varenummer (KN)	SITC-varenr.	Varenummer (KN)	SITC-varenr.	Varenummer (KN)	SITC-varenr.
95.00,96.00	699.92	20.10,20.90	696.62	20.00	742.71	90.10,90.90	745.29
97.00	689.12	91.00	696.63	30.20,30.80	742.20	8423 10.10,10.90	745.32
99.00	699.92	99.10,99.90	696.69	40.00	742.30	20.00-89.00	745.31
8103 20.00,30.00	689.13	8301	699.11	50.20-50.80	742.40	90.00	745.39
90.10,90.90	699.93	8302 10.00	699.13	60.20-60.80	742.50	8424 10.20,10.80	745.61
8104 11.00,19.00	689.15	20.00	699.14	70.21-70.89	742.60	20.00	745.62
20.00	689.14	30.00	699.15	81.00	742.71	30.01-30.90	745.63
30.00,90.00	699.94	41.10-41.90	699.16	82.00	742.75	81.10-81.99	745.64
8105 20.00,30.00	689.81	42.00	699.17	91.00	742.91	89.00	745.65
90.00	699.81	49.00-60.00	699.19	92.00	742.95	90.00	745.68
8106	689.92	8303	699.12	8414 10.20-10.89	743.11	8425 11.00-19.80	744.21
8107 20.00,30.00	689.82	8304	895.11	20.20,20.80	743.13	31.00-39.90	744.25
90.00	699.83	8305	895.12	30.20-30.89	743.15	41.00	744.41
8108 20.00,30.00	689.83	8306 10.00	699.52	40.10,40.90	743.17	42.00	744.43
90.30-90.90	699.85	21.00-30.00	697.82	51.00	743.41	49.00	744.49
8109 20.00,30.00	689.84	8307	699.51	59.20-59.80	743.43	8426 11.00	744.31
90.00	699.87	8308	699.33	60.00	743.45	12.00	744.32
8110	689.93	8309	699.53	80.11-80.80	743.19	19.00	744.33
8111	689.94	8310	699.54	90.00	743.80	20.00	744.34
8112 12.00,13.00	689.91	8311	699.55	8415 10.10,10.90	741.51	30.00	744.35
19.00	699.95	8401 10.00	718.71	20.00-83.00	741.55	41.00,49.00	744.37
21.10-29.00	689.95	20.00	728.47	90.00	741.59	91.10-99.00	744.39
51.00,52.00	689.98	30.00	718.77	8416 10.10,10.90	741.21	8427 10.10,10.90	744.11
59.00	689.99	40.00	718.78	20.10-20.80	741.23	20.11-20.90	744.12
92.10-92.89	689.98	8402 11.00-19.90	711.11	30.00	741.25	90.00	744.13
92.91	689.97	20.00	711.12	90.00	741.28	8428 10.20,10.80	744.81
92.95	689.96	90.00	711.91	8417 10.00	741.36	20.30-20.98	744.71
99.20-99.70	699.99	8403 10.10,10.90	812.17	20.10,20.90	741.37	31.00	744.72
8113	689.99	90.10,90.90	812.19	80.30-80.70	741.38	32.00	744.73
8201	695.10	8404 10.00	711.21	90.00	741.39	33.00	744.74
8202 10.00	695.21	20.00	711.22	8418 10.20-29.00	775.21	39.20,39.90	744.79
20.00	695.51	90.00	711.92	30.20-40.80	775.22	40.00	744.85
31.00	695.52	8405 10.00	741.71	50.11-50.99	741.43	60.00-90.95	744.89
39.00	695.53	90.00	741.72	61.00-69.00	741.45	8429 11.00,19.00	723.11
40.00	695.54	8406 10.00	712.11	91.00-99.90	741.49	20.00	723.12
91.00	695.55	81.10-82.90	712.19	8419 11.00	741.81	30.00	723.31
99.11-99.90	695.59	90.10,90.90	712.80	19.00	741.82	40.10-40.90	723.33
8203 10.00	695.22	8407 10.00	713.11	20.00	741.83	51.10-51.99	723.21
20.10-40.00	695.23	21.10-21.99	713.31	31.00	741.84	52.10,52.90	723.22
8204	695.30	29.20,29.80	713.32	32.00	741.85	59.00	723.29
8205 10.00	695.41	31.00-33.90	713.21	39.10,39.90	741.86	8430 10.00	723.41
20.00	695.42	34.10-34.99	713.22	40.00	741.73	20.00	723.42
30.00	695.43	90.10-90.90	713.81	50.00	741.74	31.00	723.35
40.00	695.44	8408 10.11-10.99	713.33	60.00	741.75	39.00	723.43
51.00	695.45	20.10-20.99	713.23	81.20,81.80	741.87	41.00	723.37
59.10-60.00	695.46	90.21-90.89	713.82	89.10-89.98	741.89	49.00	723.44
70.00	695.47	8409 10.00	713.19	90.15,90.85	741.90	50.00	723.39
80.00	695.48	91.00	713.91	8420 10.10-10.90	745.91	61.00	723.45
90.00	695.49	99.00	713.92	91.10-99.00	745.93	69.00	723.47
8206	695.70	8410 11.00-13.00	718.11	8421 11.00	743.51	8431 10.00	744.91
8207 13.00-19.90	695.63	90.10,90.90	718.19	12.00	743.55	20.00	744.92
20.10-90.99	695.64	8411 11.00-12.80	714.41	19.20-19.70	743.59	31.00	744.93
8208	695.61	21.00-22.80	714.81	21.00	743.61	39.10,39.70	744.94
8209	695.62	81.00-82.80	714.89	22.00	743.62	41.00	723.91
8210	697.81	91.00	714.91	23.00	743.63	42.00	723.92
8211	696.80	99.00	714.99	29.00	743.67	43.00	723.93
8212 10.10,10.90	696.31	8412 10.00	714.49	31.00	743.64	49.20,49.80	723.99
20.00	696.35	21.20,21.80	718.91	39.20-39.90	743.69	8432 10.00	721.11
90.00	696.38	29.20-29.89	718.93	91.00	743.91	21.00-29.90	721.13
8213	696.40	31.00	718.92	99.00	743.95	30.11-40.90	721.12
8214 10.00	696.51	39.00-80.80	718.93	8422 11.00	775.30	80.00	721.18
20.00	696.55	90.20-90.80	718.99	19.00	745.21	90.00	721.19
90.00	696.59	8413 11.00	742.11	20.00	745.23	8433 11.10-19.90	721.21
8215 10.20-10.80	696.61	19.00	742.19	30.00,40.00	745.27	20.10-40.90	721.23

Bilag 5

Nøgle mellem KN-varenumre 2009 og SITC, Rev. 4-varenumre

Varenummer (KN)	SITC-varenr.	Varenummer (KN)	SITC-varenr.	Varenummer (KN)	SITC-varenr.	Varenummer (KN)	SITC-varenr.
51.00	721.22	51.10-59.00	724.68	91.20-99.80	733.18	8480 10.00	749.11
52.00-59.85	721.23	8449	724.55	8463 10.10,10.90	733.91	20.00	749.12
60.00	721.26	8450 11.11-19.00	775.11	20.00	733.93	30.10,30.90	749.13
90.00	721.29	20.00	724.71	30.00	733.95	41.00	749.14
8434 10.00	721.31	90.00	724.91	90.00	733.99	49.00	749.15
20.00	721.38	8451 10.00	724.72	8464	728.11	50.00	749.16
90.00	721.39	21.10,21.90	775.12	8465	728.12	60.10,60.90	749.17
8435 10.00	721.91	29.00	724.73	8466 10.20-10.80	735.11	71.00	749.18
90.00	721.98	30.10-80.80	724.74	20.20-20.98	735.13	79.00	749.19
8436 10.00	721.96	90.00	724.92	30.00	735.15	8481 10.05-10.99	747.10
21.00,29.00	721.95	8452 10.11-10.90	724.33	91.20-92.80	728.19	20.10,20.90	747.20
80.10-80.90	721.96	21.00,29.00	724.35	93.00	735.91	30.91,30.99	747.30
91.00,99.00	721.99	30.10-90.00	724.39	94.00	735.95	40.10,40.90	747.40
8437 10.00	721.27	8453 10.00	724.81	8467 11.10-19.00	745.11	80.11-80.99	747.80
80.00	727.11	20.00	724.83	21.10-21.99	778.41	90.00	747.90
90.00	727.19	80.00	724.85	22.10-22.90	778.43	8482 10.10,10.90	746.10
8438 10.10-80.99	727.22	90.00	724.88	29.10-29.90	778.45	20.00	746.20
90.00	727.29	8454 10.00,20.00	737.11	81.00,89.00	745.12	30.00	746.30
8439 10.00	725.11	30.10,30.90	737.12	91.00-99.00	745.19	40.00	746.40
20.00,30.00	725.12	90.00	737.19	8468 10.00	737.41	50.00	746.50
91.10-99.90	725.91	8455 10.00-22.00	737.21	20.00	737.42	80.00	746.80
8440 10.10-10.90	726.81	30.10-90.00	737.29	80.00	737.43	91.10,91.90	746.91
90.00	726.89	8456 10.00	731.11	90.00	737.49	99.00	746.99
8441 10.10-10.80	725.21	20.00	731.12	8469 00.10	751.13	8483 10.21-10.95	748.10
20.00	725.23	30.11-30.90	731.13	00.91	751.15	20.10,20.90	748.21
30.00	725.25	90.00	731.14	00.99	751.18	30.32-30.80	748.22
40.00	725.27	8457 10.10,10.90	731.21	8470 10.00	751.21	40.21-40.90	748.40
80.00	725.29	20.00	731.22	21.00-30.00	751.22	50.20,50.80	748.50
90.10,90.90	725.99	30.10,30.90	731.23	50.00	751.24	60.20,60.80	748.60
8442 30.10-30.99	726.31	8458 11.20-11.80	731.31	90.00	751.28	90.20-90.89	748.90
40.00	726.91	19.20-19.80	731.37	8471 30.00	752.30	8484 10.00	749.20
50.21-50.80	726.35	91.20,91.80	731.35	41.00	752.20	20.00	749.99
8443 11.00	726.51	99.00	731.39	49.00,50.00	752.30	90.00	749.20
12.00	726.55	8459 10.00	731.41	60.60,60.70	752.60	8486 10.00	728.49
13.10-13.90	726.59	21.00	731.42	70.20-70.98	752.70	20.10	731.12
14.00,15.00	726.61	29.00	731.43	80.00,90.00	752.90	20.90	881.35
16.00	726.63	31.00	731.44	8472 10.00	751.91	30.10	741.89
17.00	726.65	39.00	731.45	30.00	751.93	30.30	731.14
19.20-19.70	726.67	40.10,40.90	731.46	90.10-90.70	751.99	30.50	778.78
31.10	764.19	51.00	731.51	8473 10.11-10.90	759.91	30.90	881.35
31.91	751.32	59.00	731.52	21.10-29.90	759.95	40.00	874.22
31.99	751.33	61.10,61.90	731.53	30.20,30.80	759.97	90.10	735.13
32.10	745.65	69.10,69.90	731.54	40.11-40.80	759.93	90.20	743.91
32.30	764.19	70.00	731.57	50.20,50.80	759.97	90.30	745.68
32.91	751.32	8460 11.00	731.61	8474 10.00	728.31	90.40	778.79
32.93	751.33	19.00	731.62	20.10,20.90	728.32	90.50-90.70	735.91
32.99	751.99	21.11-21.90	731.63	31.00-39.90	728.33	90.90	874.24
39.10	751.32	29.10-29.90	731.64	80.10,80.90	728.34	8487 10.10,10.90	749.91
39.31	751.33	31.00	731.65	90.10,90.90	728.39	90.10-90.90	749.99
39.39	751.35	39.00	731.66	8475 10.00-29.00	728.41	8501 10.10-10.99	716.10
39.90	745.65	40.10,40.90	731.67	90.00	728.51	20.00	716.31
91.10-91.99	726.99	90.10,90.90	731.69	8476 21.00-89.00	745.95	31.00-34.98	716.20
99.10	759.10	8461 20.00	731.71	90.00	745.97	40.20-53.99	716.31
99.90	726.99	30.10,30.90	731.73	8477 10.00-80.99	728.42	61.20-64.00	716.32
8444	724.41	40.11-40.90	731.75	90.10-90.80	728.52	8502 11.20-20.80	716.51
8445 11.00-19.00	724.42	50.11-50.90	731.77	8478 10.00	728.43	31.00-39.80	716.52
20.00-40.00	724.43	90.00	731.79	90.00	728.53	40.00	716.40
90.00	724.54	8462 10.10,10.90	733.11	8479 10.00	723.48	8503	716.90
8446	724.51	21.10-21.80	733.12	20.00	727.21	8504 10.20,10.80	771.23
8447 11.10-20.80	724.52	29.10-29.98	733.13	30.10,30.90	728.44	21.00-23.00	771.11
90.00	724.53	31.00	733.14	40.00-60.00	728.49	31.21-34.00	771.19
8448 11.00,19.00	724.61	39.10-39.99	733.15	81.00	728.46	40.30-40.90	771.21
20.00-39.00	724.49	41.10,41.90	733.16	82.00-89.97	728.49	50.20,50.95	771.25
42.00,49.00	724.67	49.10,49.90	733.17	90.20-90.80	728.55	90.05-90.99	771.29

Bilag 5 Nøgle mellem KN-varenumre 2009 og SITC, Rev. 4-varenumre

Varenummer (KN)	SITC-varenr.	Varenummer (KN)	SITC-varenr.	Varenummer (KN)	SITC-varenr.	Varenummer (KN)	SITC-varenr.
8505	778.81	30.00	763.35	31.00,39.00	772.33	8545	778.86
8506 10.11-80.90	778.11	50.00	763.84	40.10,40.90	772.35	8546 10.00	773.22
90.00	778.17	81.11	763.82	90.00	772.38	20.10-20.99	773.23
8507 10.41-80.80	778.12	81.15-81.45	763.83	8534	772.20	90.10,90.90	773.24
90.20-90.90	778.19	81.51-81.95	763.84	8535 10.00	772.41	8547 10.10,10.90	773.26
8508 11.00,19.00	775.71	89.11	763.33	21.00	772.42	20.00	773.28
60.00	728.49	89.15	763.82	29.00	772.43	90.00	773.29
70.00	775.79	89.19	763.83	30.10,30.90	772.44	8548 10.10	778.11
8509 40.00	775.72	89.90	763.84	40.00	772.45	10.21-10.99	778.12
80.00	775.73	8521	763.81	90.00	772.49	90.20,90.90	778.89
90.00	775.79	8522	764.99	8536 10.10-10.90	772.51	8601 10.00	791.11
8510 10.00	775.41	8523 21.00	898.79	20.10,20.90	772.52	20.00	791.15
20.00	775.42	29.15	898.51	30.10-30.90	772.53	8602 10.00	791.21
30.00	775.73	29.31	898.79	41.10-49.00	772.54	90.00	791.29
90.00	775.49	29.33	898.67	50.03-50.80	772.55	8603	791.60
8511 10.00-80.00	778.31	29.39,29.90	898.79	61.10,61.90	772.57	8604	791.81
90.00	778.33	40.11-40.19	898.59	69.10-70.00	772.58	8605	791.70
8512 10.00,20.00	778.34	40.25-40.99	898.79	90.01-90.85	772.59	8606	791.82
30.10	778.84	51.10	898.59	8537 10.10-10.99	772.61	8607	791.99
30.90,40.00	778.34	51.91-51.99	898.79	20.91,20.99	772.62	8608	791.91
90.10	778.85	52.10,52.90	778.78	8538 10.00	772.81	8609	786.30
90.90	778.35	59.10	898.59	90.11-90.99	772.82	8701 10.00	722.41
8513 10.00	813.12	59.91-59.99	898.79	8539 10.00	778.23	20.10,20.90	783.20
90.00	813.80	80.10	898.59	21.30-29.98	778.21	30.00	722.30
8514 10.10-10.80	741.31	80.91-80.99	898.79	31.10-39.00	778.22	90.11-90.90	722.49
20.10-20.80	741.32	8525 50.00	764.31	41.00-49.30	778.24	8702 10.11-10.99	783.11
30.19-30.99	741.33	60.00	764.32	90.10,90.90	778.29	90.11-90.90	783.19
40.00	741.34	80.11,80.19	764.82	8540 11.11-11.99	776.11	8703 10.11,10.18	781.10
90.00	741.35	80.30-80.99	763.81	12.00	776.12	21.10-90.90	781.20
8515 11.00	737.31	8526	764.83	20.10,20.80	776.21	8704 10.10,10.90	782.11
19.00	737.32	8527 12.10-13.99	762.21	40.00-60.00	776.23	21.10-90.00	782.19
21.00	737.33	19.00	762.22	71.00-79.00	776.25	8705 10.00	782.21
29.10,29.90	737.34	21.20-21.98	762.11	81.00,89.00	776.27	20.00	782.23
31.00	737.35	29.00	762.12	91.00,99.00	776.29	30.00	782.25
39.13-39.90	737.36	91.11-91.99	762.81	8541 10.00	776.31	40.00	782.27
80.11-80.99	737.37	92.10,92.90	762.82	21.00	776.32	90.10-90.90	782.29
90.00	737.39	99.00	762.89	29.00	776.33	8706	784.10
8516 10.11-10.90	775.81	8528 41.00	752.60	30.00	776.35	8707 10.10,10.90	784.21
21.00-29.99	775.82	49.10	761.20	40.10,40.90	776.37	90.10,90.90	784.25
31.10-33.00	775.83	49.35-49.99	761.10	50.00	776.39	8708 10.10,10.90	784.31
40.10,40.90	775.84	51.00	752.60	60.00	776.81	21.10-29.90	784.32
50.00-60.90	775.86	59.10	761.20	90.00	776.88	30.10-30.99	784.33
71.00-79.70	775.87	59.90	761.10	8542 31.10	778.79	40.20,40.50	784.34
80.20,80.80	775.88	61.00	752.60	31.90	776.45	40.91,40.99	784.39
90.00	775.89	69.10	761.10	32.10	778.79	50.20-50.91	784.36
8517 11.00	764.11	69.91	761.20	32.31-32.75	776.41	50.99-99.97	784.39
12.00	764.32	69.99-72.99	761.10	32.90	776.43	8709 11.10,11.90	744.14
18.00	764.11	73.00	761.20	33.00	776.45	19.10,19.90	744.15
61.00,62.00	764.19	8529	764.93	39.10	778.79	90.00	744.19
69.10	764.11	8530 10.00,80.00	778.82	39.90	776.45	8710	891.11
69.20	764.19	90.00	778.83	90.00	776.89	8711 10.00	785.11
69.31,69.39	764.81	8531 10.30-80.95	778.84	8543 10.00	778.71	20.10-20.98	785.13
69.90	764.19	90.20,90.85	778.85	20.00-70.90	778.78	30.10,30.90	785.15
70.11-70.19	764.93	8532 10.00	778.61	90.00	778.79	40.00	785.16
70.90	764.91	21.00	778.62	8544 11.10-19.90	773.11	50.00	785.17
8518 10.30,10.95	764.21	22.00	778.63	20.00	773.12	90.00	785.19
21.00,22.00	764.22	23.00	778.64	30.00	773.13	8712	785.20
29.30,29.95	764.23	24.00	778.65	42.10,42.90	773.15	8713	785.31
30.20,30.95	764.24	25.00	778.66	49.20	773.14	8714 11.00,19.00	785.35
40.30-40.89	764.25	29.00	778.67	49.91	773.15	20.00	785.36
50.00	764.26	30.00	778.68	49.93	773.14	91.10-99.90	785.37
90.00	764.92	90.00	778.69	49.95,49.99	773.15	8715	894.10
8519 20.10	763.31	8533 10.00	772.31	60.10,60.90	773.17	8716 10.10-10.99	786.10
20.91,20.99	763.83	21.00,29.00	772.32	70.00	773.18	20.00	786.21

Bilag 5

Nøgle mellem KN-varenumre 2009 og SITC, Rev. 4-varenumre

Varenummer (KN)	SITC-varenr.	Varenummer (KN)	SITC-varenr.	Varenummer (KN)	SITC-varenr.	Varenummer (KN)	SITC-varenr.
31.00	786.22	9011 10.10,10.90	871.41	20.10	874.73	90.10,90.90	891.29
39.10-39.80	786.29	20.10,20.90	871.43	20.30-20.99	874.78	9307	891.13
40.00	786.83	80.00	871.45	31.00	874.75	9401 10.00	821.11
80.00	786.85	90.10,90.90	871.49	32.00	874.78	20.00	821.12
90.10-90.90	786.89	9012 10.10,10.90	871.31	33.10-33.99	874.75	30.10,30.90	821.14
8801	792.82	90.10,90.90	871.39	39.00	874.78	40.00	821.15
8802 11.00	792.11	9013 10.00	871.91	40.00	874.77	51.00,59.00	821.13
12.00	792.15	20.00	871.92	82.00-89.90	874.78	61.00,69.00	821.16
20.00	792.20	80.20-80.90	871.93	90.20,90.85	874.79	71.00,79.00	821.17
30.00	792.30	90.10,90.90	871.99	9031 10.00-80.98	874.25	80.00	821.18
40.00	792.40	9014 10.00-80.00	874.11	90.20-90.85	874.26	90.10-90.80	821.19
60.10,60.90	792.50	90.00	874.12	9032 10.20-10.89	874.61	9402	872.40
8803 10.00	792.91	9015 10.10-80.99	874.13	20.00	874.63	9403 10.10-10.99	821.31
20.00	792.93	90.00	874.14	81.00,89.00	874.65	20.20,20.80	821.39
30.00	792.95	9016	874.51	90.00	874.69	30.11-30.99	821.51
90.10-90.90	792.97	9017 10.10-20.90	874.22	9033	874.90	40.10,40.90	821.53
8804	899.96	30.10-80.90	874.23	9101 11.00-19.00	885.31	50.00	821.55
8805	792.83	90.00	874.24	21.00,29.00	885.32	60.10-60.90	821.59
8901 10.10,10.90	793.28	9018 11.00	774.11	91.00,99.00	885.39	70.00	821.71
20.10,20.90	793.22	12.00-19.90	774.12	9102 11.00-19.00	885.41	81.00,89.00	821.79
30.10,30.90	793.26	20.00	774.13	21.00,29.00	885.42	90.10-90.90	821.80
90.10-90.99	793.27	31.10-39.00	872.21	91.00,99.00	885.49	9404 10.00	821.21
8902	793.24	41.00	872.11	9103 10.00	885.72	21.10,21.90	821.23
8903 10.10,10.90	793.11	49.10,49.90	872.19	90.00	885.73	29.10,29.90	821.25
91.10-91.99	793.12	50.10,50.90	872.25	9104	885.71	30.00	821.27
92.10-99.99	793.19	90.10-90.85	872.29	9105 11.00	885.74	90.10,90.90	821.29
8904	793.70	9019 10.10,10.90	872.31	19.00	885.75	9405 10.21-10.98	813.11
8905 10.10,10.90	793.51	20.00	872.33	21.00	885.76	20.11-20.99	813.13
20.00	793.55	9020	872.35	29.00	885.77	30.00	894.41
90.10,90.90	793.59	9021 10.10,10.90	899.63	91.00	885.78	40.10-40.99	813.15
8906	793.29	21.10-29.00	899.65	99.10,99.90	885.79	50.00	813.17
8907 10.00	793.91	31.00	899.63	9106	885.94	60.20,60.80	813.20
90.00	793.99	39.10,39.90	899.66	9107	885.95	91.11-91.90	813.91
8908	793.30	40.00	899.61	9108 11.00-19.00	885.51	92.00	813.92
9001 10.10-20.00	884.19	50.00	899.67	20.00,90.00	885.52	99.00	813.99
30.00	884.11	90.10,90.90	899.69	9109	885.96	9406	811.00
40.20-40.80	884.15	9022 12.00-19.00	774.21	9110	885.98	9503 00.10	894.21
50.20-50.80	884.17	21.00,29.00	774.22	9111	885.91	00.21	894.22
90.00	884.19	30.00	774.23	9112	885.97	00.29	894.23
9002 11.00	884.31	90.10,90.90	774.29	9113 10.10-20.00	885.92	00.30-00.39	894.24
19.00	884.32	9023	874.52	90.10,90.80	885.93	00.41,00.49	894.25
20.00	884.33	9024 10.11-80.90	874.53	9114	885.99	00.55	894.26
90.00	884.39	90.00	874.54	9201	898.13	00.61,00.69	894.27
9003 11.00-19.90	884.21	9025 11.20-80.80	874.55	9202	898.15	00.70-00.99	894.29
90.00	884.22	90.00	874.56	9205 10.00	898.23	9504 10.00	894.31
9004	884.23	9026 10.21-10.89	874.31	90.10,90.30	898.22	20.10,20.90	894.33
9005 10.00	871.11	20.20-20.80	874.35	90.50	898.21	30.10-30.90	894.35
80.00	871.15	80.20,80.80	874.37	90.90	898.23	40.00	894.37
90.00	871.19	90.00	874.39	9206	898.24	90.10,90.90	894.39
9006 10.00-59.00	881.11	9027 10.10,10.90	874.41	9207 10.10-10.80	898.25	9505 10.10,10.90	894.45
61.00,69.00	881.13	20.00	874.42	90.10,90.90	898.26	90.00	894.49
91.00	881.14	30.00	874.43	9208	898.29	9506 11.10-19.00	894.73
99.00	881.15	50.00	874.45	9209	898.90	21.00,29.00	894.74
9007 11.00,19.00	881.21	80.05	874.44	9301	891.12	31.00-39.90	894.75
20.00	881.22	80.11-80.97	874.46	9302	891.14	40.10,40.90	894.79
91.00	881.23	90.10-90.80	874.49	9303	891.31	51.00,59.00	894.76
92.00	881.24	9028 10.00	873.11	9304	891.39	61.00-69.90	894.79
9008 10.00	881.32	20.00	873.13	9305 10.00	891.91	70.10-70.90	894.72
20.00	881.31	30.11-30.90	873.15	21.00	891.93	91.10,91.90	894.78
30.00	881.32	90.10,90.90	873.19	29.00	891.95	99.10,99.90	894.79
40.00	881.33	9029 10.00	873.21	91.00,99.00	891.99	9507	894.71
90.00	881.34	20.31-20.90	873.25	9306 21.00	891.22	9508	894.60
9010 10.00-60.00	881.35	90.00	873.29	29.40,29.70	891.23	9601	899.11
90.00	881.36	9030 10.00	874.71	30.10-30.97	891.24	9602	899.19

Bilag 5

Nøgle mellem KN-varenumre 2009 og SITC, Rev. 4-varenumre

Varenummer (KN)	SITC-varenr.	Varenummer (KN)	SITC-varenr.	Varenummer (KN)	SITC-varenr.	Varenummer (KN)	SITC-varenr.
9603	899.72						
9604	899.81						
9605	831.30						
9606 10.00-29.00	899.83						
30.00	899.84						
9607 11.00,19.00	899.85						
20.10,20.90	899.86						
9608 10.10-60.90	895.21						
91.00	895.22						
99.20,99.80	895.21						
9609	895.23						
9610	895.92						
9611	895.93						
9612	895.94						
9613 10.00-80.00	899.33						
90.00	899.35						
9614	899.37						
9615	899.89						
9616 10.10,10.90	899.87						
20.00	899.82						
9617	899.97						
9618	899.88						
9701 10.00	896.11						
90.00	896.12						
9702	896.20						
9703	896.30						
9704	896.40						
9705	896.50						
9706	896.60						
9910	931.00						
9930 22.01	112.15						
22.02,22.03	112.17						
22.08	112.41						
24.00	931.00						
24.01	122.10						
24.02	122.20						
24.03	122.32						
27.00-99.00	931.00						
9990 99.01	931.00						

Bilag 6 A

Nøgle mellem SITC, Rev. 4-varenumre og KN-varenumre 2009

SITC-varenr.	Varenummer (KN)	SITC-varenr.	Varenummer (KN)	SITC-varenr.	Varenummer (KN)	SITC-varenr.	Varenummer (KN)
001.11	0102 10.10-10.90	017.30	1602 20.10,20.90	035.11	0305 51.10,51.90	047.11	1102 20.10,20.90
9	0102 90.05-90.90	017.40	1602 31.11-39.80	2	0305 30.11-30.90	9	1102 10.00,
001.21	0104 10.10-10.80	017.50	1602 41.10-49.90	3	0305 59.11-59.80		90.10-90.90
2	0104 20.10,20.90	017.60	1602 50.10-50.95	035.21	0305 62.00	047.21	1103 13.10,13.90
001.31	0103 10.00	017.90	1602 90.10-90.99	2	0305 63.00	2	1103 19.10-19.90
9	0103 91.10-92.90			9	0305 61.00,	9	1103 20.10-20.50,
001.41	0105 11.11-19.90	022.11	0401 10.10,10.90		69.10-69.80		20.90
9	0105 94.00-99.50	2	0401 20.11-20.99	035.30	0305 41.00-49.80		
001.51	0101 10.10,	3	0401 30.11-30.99	035.40	0305 20.00	048.11	1904 10.10-20.99
	90.11-90.90	022.21	0402 10.11-10.99	035.50	0305 10.00	2	1904 30.00-90.80
2	0101 10.90	2	0402 21.11-29.99			3	1104 12.10-19.99
001.90	0106	3	0402 91.10-91.99	036.11	0306 13.10-13.80	4	1104 22.20-29.89
		4	0402 99.10-99.99	9	0306 11.10-12.90,	5	1104 30.10,30.90
011.11	0201 10.00-20.90	022.31	0403 10.11-10.99		14.10-19.90	048.20	1107
2	0201 30.00	2	0403 90.11-90.99	036.20	0306 21.00-29.90	048.30	1902 11.00-19.90
011.21	0202 10.00-20.90	3	2105	036.31	0307 10.10,10.90	048.41	1905 10.00,
2	0202 30.10-30.90	022.41	0404 10.02-10.84	3	0307 41.10-41.99,		40.10,40.90
		9	0404 90.21-90.89		51.00	2	1905 20.10-31.99,
012.11	0204 10.00-23.00			5	0307 21.00,		32.11-32.99
2	0204 30.00-43.90	023.00	0405		31.10,31.90,	9	1905 32.05,
3	0204 50.11-50.79				91.00		90.10-90.90
012.21	0203 11.10-19.90	024.10	0406 20.10,20.90	7	0307 49.01-49.99,	048.50	1901 20.00
2	0203 21.10-29.90	024.20	0406 30.10-30.90		59.10,59.90		
012.31	0207 11.10-11.90,	024.30	0406 40.10-40.90	9	0307 29.10,29.90,	054.10	0701
	24.10,24.90,	024.91	0406 10.20,10.80		39.10,39.90,	054.21	0713 10.10,10.90
	32.11-32.90	9	0406 90.01-90.99		99.11-99.90	2	0713 20.00
2	0207 12.10,12.90,					3	0713 31.00-39.00
	25.10,25.90,	025.10	0407	037.11	1604 11.00	4	0713 40.00
	33.11-33.90	025.21	0408 11.20,11.80,	2	1604 12.10-13.90	5	0713 50.00
3	0207 34.10,34.90		91.20,91.80	3	1604 14.11-14.90	9	0713 90.00
4	0207 13.10-13.99,	2	0408 19.20-19.89,	4	1604 15.11-15.90	054.40	0702
	26.10-26.99,		99.20,99.80	5	1604 16.00-19.98	054.51	0703 10.11-10.90
	35.11-35.99	025.30	3502 11.10-19.90	6	1604 20.05-20.90	2	0703 20.00,90.00
5	0207 14.10-14.70,			7	1604 30.10,30.90	3	0704
	14.99,	034.11	0301	037.21	1605 10.00-40.00	4	0705
	27.10-27.80,	2	0302 11.10-19.00	2	1605 90.11-90.90	5	0706
	27.99,	3	0302 21.10-29.90			6	0707
	36.11-36.79,	4	0302 31.10-39.90	041.10	1001 10.00	7	0708
	36.90	5	0302 40.00,	041.20	1001 90.10-90.99	8	0709 51.00-59.90
6	0207 14.91,27.91,		61.10-61.80			9	0709 20.00-40.00,
	36.81-36.89	6	0302 50.10,50.90	042.10	1006 10.10-10.98		60.10-90.90
012.40	0205	7	0302 64.00	042.20	1006 20.11-20.98	054.61	0710 40.00
012.51	0206 10.10-10.98	8	0302 62.00,63.00,	042.31	1006 30.21-30.98	9	0710 10.00-30.00,
2	0206 21.00-29.99		65.20-69.99	2	1006 40.00		80.10-90.00
3	0206 30.00	9	0302 70.00			054.70	0711
4	0206 41.00,49.00			043.00	1003	054.81	0714 10.91,10.98
5	0206 80.10-80.99	034.21	0303 11.00-29.00			3	0714 20.10-90.90
6	0206 90.10-90.99	2	0303 31.10-39.70	044.10	1005 10.11-10.90	4	1210
012.91	0208 10.10,10.90	3	0303 41.11-49.80	044.90	1005 90.00	7	1212 91.20,91.80
2	0208 90.70	4	0303 51.00,			8	1212 99.20
3	0307 60.00		71.10-71.80	045.10	1002	9	1212 99.30-99.70
9	0208 30.00-90.60,	5	0303 52.10-52.90	045.20	1004		
	90.95	6	0303 74.30,74.90	045.30	1007	056.12	0712 20.00
		7	0303 78.11-78.90			3	0712 31.00-39.00
016.11	0210 11.11-11.90	8	0303 61.00,62.00,	045.91	1008 20.00	9	0712 90.05-90.90
2	0210 12.11-12.90		72.00,73.00,	2	1008 10.00	056.41	1105 10.00
9	0210 19.10-19.90		75.20-77.00,	3	1008 30.00	2	1105 20.00
016.81	0210 20.10,20.90		79.11-79.98	9	1008 90.10,90.90	5	1903
9	0210 91.00-99.90	9	0303 80.10,80.90			6	1106 10.00
		034.40	0304 21.00-29.99	046.10	1101	7	1106 20.10,20.90
017.10	1603	034.51	0304 11.10-19.99	046.20	1103 11.10,11.90,	8	1106 30.10,30.90
017.20	1601	5	0304 91.00-99.99		20.60	056.61	2004 10.10-10.99

Bilag 6 A

Nøgle mellem SITC, Rev. 4-varenumre og KN-varenumre 2009

SITC-varenr.	Varenummer (KN)	SITC-varenr.	Varenummer (KN)	SITC-varenr.	Varenummer (KN)	SITC-varenr.	Varenummer (KN)
9	2004 90.10-90.98	2	2009 50.10,50.90	6	0909	5	2204 10.11-10.99
056.71	2001	3	2009 61.10-69.90	7	0910 10.00		9930 22.01
2	2002 10.10,10.90	4	2009 71.20-79.99	8	0910 20.10,20.90, 99.31-99.50	7	2204 21.10-29.99 9930 22.02,22.03
3	2002 90.11-90.99	5	2009 80.11-80.99	9	0910 30.00-99.10, 99.60-99.99	112.20	2206
4	2003	6	2009 90.11-90.98			112.30	2203
6	2005 20.10-20.80	061.11	1701 11.10,11.90			112.41	2208 30.11-30.88
7	2005 80.00	2	1701 12.10,12.90	081.11	1213		9930 22.08
9	2005 40.00-70.00, 91.00-99.90	061.21	1701 91.00	2	1214 10.00	2	2208 20.12-20.89
		9	1701 99.10,99.90	3	1214 90.10,90.90	3	2106 90.20
057.11	0805 10.20,10.80	061.51	1703 10.00	9	2308	4	2208 40.11-40.99
2	0805 20.10-20.90	9	1703 90.00	081.23	2302 50.00	5	2208 50.11-50.99
057.21	0805 50.10,50.90	061.60	0409	4	2302 10.10,10.90	9	2208 60.11-90.99
2	0805 40.00	061.91	1702 11.00,19.00	5	2302 40.02,40.08		
9	0805 90.00	2	1702 20.10,20.90	6	2302 30.10,30.90	121.10	2401 10.35-10.95
057.30	0803	3	1702 30.10-30.90	9	2302 40.10,40.90	121.20	2401 20.35-20.95
057.40	0808 10.10,10.80	4	1702 40.10,40.90	081.31	2304	121.30	2401 30.00
057.51	0806 10.10,10.90	5	1702 50.00	2	2305		
2	0806 20.10-20.90	6	1702 60.10-60.95	3	2306 10.00	122.10	2402 10.00
057.60	0804 20.10,20.90	9	1702 90.10-90.95	4	2306 20.00		9930 24.01
057.71	0801 11.00,19.00			5	2306 30.00	122.20	2402 20.10,20.90
2	0801 21.00,22.00	062.10	2006	6	2306 41.00,49.00		9930 24.02
3	0801 31.00,32.00	062.21	1704 10.10,10.90	7	2306 50.00	122.31	2402 90.00
4	0802 11.10-12.90	9	1704 90.10-90.99	8	2306 60.00	2	2403 10.10,10.90
5	0802 21.00,22.00			9	2306 90.05-90.90		9930 24.03
6	0802 31.00,32.00	071.11	0901 11.00	081.41	2301 10.00	9	2403 91.00-99.90
7	0802 40.00	2	0901 12.00	2	2301 20.00		
8	0802 50.00	3	0901 90.10	081.51	2303 10.11-10.90	211.11	4101 50.10,50.30, 90.00
9	0802 60.00-90.85	071.20	0901 21.00,22.00	2	2303 20.10,20.90		
057.91	0807	071.31	2101 11.00-12.98	3	2303 30.00	2	4101 50.50,50.90
2	0808 20.10-20.90	2	0901 90.90	081.94	2307	211.20	4101 20.10-20.90
3	0809	3	2101 30.11-30.99	5	2309 10.11-10.90	211.40	4103 90.10
4	0810 10.00-40.90, 90.50-90.70			9	2309 90.10-90.99	211.60	4102 10.10,10.90
5	0804 30.00	072.10	1801			211.70	4102 21.00,29.00
6	0804 10.00	072.20	1805	091.01	1517 10.10,10.90	211.91	4115 20.00
7	0804 40.00,50.00	072.31	1803 10.00	9	1517 90.10-90.99	9	4103 20.00,30.00, 90.90
8	0810 50.00-90.20, 90.95	2	1803 20.00				
		072.40	1804	098.11	1602 10.00		
9	0813	072.50	1802	2	2005 10.00	212.10	4301 10.00
				3	2007 10.10-10.99	212.20	4301 80.70
		073.10	1806 10.15-10.90	4	2104 20.00	2	4301 30.00
058.10	2007 91.10-99.97	073.20	1806 20.10-20.95	098.41	2103 10.00	5	4301 60.00
058.21	0812	073.30	1806 31.00-32.90	2	2103 20.00	9	4301 80.30,80.50
2	0814	073.90	1806 90.11-90.90	3	2103 30.10,30.90	212.30	4301 90.00
058.31	0811 10.11-10.90			4	2209		
2	0811 20.11-20.90	074.11	0902 10.00	9	2103 90.10-90.90	222.11	1202 10.10,10.90
9	0811 90.11-90.95	2	0902 20.00	098.50	2104 10.00	2	1202 20.00
058.92	2008 11.10-19.99	3	0902 30.00	098.60	2102	222.20	1201
3	2008 20.11-20.90	4	0902 40.00	098.91	1902 20.10-40.90	222.30	1207 20.10,20.90
4	2008 30.11-30.90	074.31	0903	2	0410	222.40	1206
5	2008 50.11-70.98	2	2101 20.20-20.98	3	1901 10.00	222.50	1207 40.10,40.90
6	2008 40.11-40.90, 80.11-91.00, 99.11-99.99	075.11	0904 11.00	4	1901 90.11-90.99	222.61	1205
		2	0904 12.00	9	2106 10.20,10.80, 90.30-90.98	2	1207 50.10,50.90
7	2008 92.12-92.98	3	0904 20.10-20.90			223.10	1203
		075.21	0905	111.01	2201	223.40	1204
059.10	2009 11.11-19.98	2	0906 11.00,19.00	2	2202	223.70	1207 91.10-99.97
059.20	2009 21.00-29.99	3	0906 20.00			223.90	1208
059.30	2009 31.11-39.99	4	0907	112.11	2204 30.10-30.98		
059.91	2009 41.10-49.99	5	0908	3	2205	231.10	4001 10.00

Bilag 6 A

Nøgle mellem SITC, Rev. 4-varenumre og KN-varenumre 2009

SITC-varenr.	Varenummer (KN)	SITC-varenr.	Varenummer (KN)	SITC-varenr.	Varenummer (KN)	SITC-varenr.	Varenummer (KN)
231.21	4001 21.00	263.20	1404 20.00	3	2520 10.00	285.10	2606
5	4001 22.00	263.31	5202 10.00	4	2520 20.10,20.90	285.20	2818 20.00
9	4001 29.00	2	5202 91.00	273.31	2505 10.00		
231.30	4001 30.00	9	5202 99.00	9	2505 90.00	286.10	2612 10.10,10.90
		263.40	5203	273.40	2517	286.20	2612 20.10,20.90
232.11	4002 11.00-19.90						
2	4002 20.00	264.10	5303 10.00	274.11	2503 00.10	287.40	2607
3	4002 31.00,39.00	264.90	5303 90.00	9	2503 00.90	287.50	2608
4	4002 41.00,49.00			274.20	2502	287.60	2609
5	4002 51.00,59.00	265.11	5301 10.00			287.70	2602
6	4002 60.00	2	5301 21.00,29.00	277.11	7102 21.00	287.81	2613 10.00
7	4002 70.00	3	5301 30.00	9	7102 29.00	2	2613 90.00
8	4002 80.00	265.21	5302 10.00	277.21	7105	3	2614
9	4002 91.00-99.90	9	5302 90.00	2	2513 20.00	4	2615 10.00
232.21	4003	265.89	5305	9	2513 10.00	5	2615 90.10,90.90
2	4004					287.91	2610
		266.51	5503 11.00,19.00	278.22	2504	2	2611
244.02	4502	2	5503 20.00	3	2518	3	2605
3	4501 10.00	3	5503 30.00	4	2519 10.00	9	2617
4	4501 90.00	9	5503 40.00-90.00	5	2519 90.10-90.90		
		266.61	5501 10.00	6	2507	288.10	2620
245.01	4401 10.00	2	5501 20.00	7	2508 10.00	288.21	7404
2	4402	3	5501 30.00	9	2508 30.00-70.00	2	7503
		9	5501 40.00,90.00	278.30	2501	3	7602
246.11	4401 21.00	266.71	5506 10.00	278.40	2524	4	7802
5	4401 22.00	2	5506 20.00	278.51	2506	5	7902
246.20	4401 30.20-30.80	3	5506 30.00	2	2525	6	8002
		9	5506 90.00	3	2529 10.00,30.00		
247.30	4403 10.00			4	2529 21.00,22.00	289.11	2616 10.00
247.40	4403 20.11-20.99	267.11	5504	278.61	2618	9	2616 90.00
247.51	4403 41.00-49.95	2	5502	2	2619	289.21	7112 92.00
2	4403 91.10-99.95	3	5507	9	2621	9	7112 99.00
		267.21	5505 10.10-10.90	278.91	2509		
248.11	4406 10.00	2	5505 20.00	2	2511	291.11	0506
9	4406 90.00			3	2526	5	0508
248.20	4407 10.15-10.98	268.11	5101 11.00	4	2528	6	0507
248.30	4409 10.11,10.18	9	5101 19.00	5	2512	291.91	0501
248.40	4407 21.10-99.98	268.21	5101 21.00,29.00	6	2714 10.00	2	0502
248.50	4409 21.00-29.99	9	5101 30.00	7	2714 90.00	3	0504
		268.30	5102 11.00-19.90	8	2530 10.10,10.90	4	0511 10.00
251.11	4707 10.00	268.59	5102 20.00	9	2530 20.00-90.98	5	0505
2	4707 20.00	268.62	5104			6	0511 91.10,91.90
3	4707 30.10,30.90	3	5103 10.10,10.90	281.40	2601 20.00	7	0511 99.31,99.39
9	4707 90.10,90.90	9	5103 20.10-30.00	281.50	2601 11.00	8	0510
251.20	4701	268.71	5105 10.00,21.00	281.60	2601 12.00	9	0511 99.10,99.85
251.30	4702	3	5105 29.00				
251.41	4703 11.00	7	5105 31.00-40.00	282.10	7204 10.00	292.22	1301 20.00
2	4703 19.00			282.21	7204 21.10,21.90	9	1301 90.00
251.51	4703 21.00	269.01	6309	9	7204 29.00	292.31	1401 10.00
2	4703 29.00	2	6310	282.31	7204 30.00	2	1401 20.00
251.61	4704 11.00,19.00			2	7204 41.10-41.99	9	1401 90.00
2	4704 21.00,29.00	272.10	3101	3	7204 50.00		
251.91	4705	272.20	3102 50.10,50.90	9	7204 49.10-49.90	292.42	1211 20.00
2	4706	272.31	2510 10.00			9	1211 30.00-90.85
		2	2510 20.00	283.10	2603		
261.30	5002			283.22	7401	292.51	1209 10.00
261.41	5001	273.11	2514			2	1209 21.00-29.80
9	5003	2	2515	284.10	2604	3	1209 30.00
		3	2516	284.21	7501 10.00	4	1209 91.10-91.90
263.10	5201	273.22	2521	2	7501 20.00	9	1209 99.10-99.99

Bilag 6 A

Nøgle mellem SITC, Rev. 4-varenumre og KN-varenumre 2009

SITC-varenr.	Varenummer (KN)	SITC-varenr.	Varenummer (KN)	SITC-varenr.	Varenummer (KN)	SITC-varenr.	Varenummer (KN)
292.61	0601	351.00	2716	5	2902 50.00	2	2918 16.00-19.85
9	0602			6	2902 60.00	3	2918 21.00-23.00
292.71	0603	411.11	1504 10.10-10.99	7	2902 70.00	4	2918 29.00
2	0604	2	1504 20.10,20.90	9	2902 19.00,90.00	5	2918 30.00
292.94	1302 11.00-19.80	3	1504 30.10,30.90	511.31	2903 21.00	6	2918 91.00-99.90
5	1302 20.10,20.90	411.20	1501	2	2903 22.00		
6	1302 31.00-39.00	411.31	0209	3	2903 23.00	514.51	2921 11.10-19.85
7	1212 20.00	2	1502	4	2903 29.00	2	2921 21.00-29.00
9	1404 90.00	3	1503	5	2903 15.00	3	2921 30.10-30.99
		4	1505 00.10	6	2903 11.00-14.00,	4	2921 41.00-49.00
321.10	2701 11.10,11.90	5	1505 00.90		19.10,19.80	5	2921 51.11-59.90
321.21	2701 12.10,12.90	9	1506	7	2903 31.00-39.90	514.61	2922 11.00-19.80
2	2701 19.00			8	2903 41.00-49.80	2	2922 21.00,29.00
		421.11	1507 10.10,10.90	9	2903 51.00-69.90	3	2922 31.00,39.00
322.10	2701 20.00	9	1507 90.10,90.90	511.40	2904	4	2922 41.00,42.00
322.21	2702 10.00	421.21	1512 21.10,21.90			5	2922 43.00-49.85
2	2702 20.00	9	1512 29.10,29.90	512.11	2905 11.00	7	2922 50.00
322.30	2703	421.31	1508 10.10,10.90	2	2905 12.00	514.71	2924 11.00-19.00
		9	1508 90.10,90.90	3	2905 13.00-14.90	3	2924 21.00
325.00	2704	421.41	1509 10.10,10.90	4	2905 16.20-16.85	9	2924 23.00-29.98
		2	1509 90.00	5	2207 10.00	514.81	2923
333.00	2709	9	1510	6	2207 20.00	2	2925
		421.51	1512 11.10-11.99	7	3823 70.00	3	2926 10.00
334.00	2710 91.00,99.00	9	1512 19.10,19.90	9	2905 17.00-29.90	4	2926 20.00-90.95
334.11	2710 11.31-11.59	421.61	1515 21.10,21.90	512.21	2905 31.00	5	2927
2	2710 11.70	9	1515 29.10,29.90	2	1520	6	2928
9	2710 11.11-11.25,	421.71	1514 11.10,11.90,	3	2905 42.00	9	2929
	11.90		91.10,91.90	4	2905 43.00		
334.21	2710 19.21,19.25	9	1514 19.10,19.90,	5	2905 44.11-44.99	515.42	2930 20.00
9	2710 19.11,19.15,		99.10,99.90	9	2905 32.00-41.00,	3	2930 30.00
	19.29	421.80	1515 50.11-50.99		45.00-59.98	4	2930 40.10,40.90
334.30	2710 19.31-19.49			512.31	2906 11.00-19.00	9	2930 50.00-90.85
334.40	2710 19.51-19.69	422.11	1515 11.00	5	2906 21.00,29.00	515.50	2931
334.50	2710 19.71-19.99	9	1515 19.10,19.90	512.41	2907 11.00	515.61	2933 71.00-79.00
		422.21	1511 10.10,10.90	2	2907 12.00	2	2932 21.00
335.11	2712 10.10,10.90	9	1511 90.11-90.99	3	2907 13.00-29.00	3	2932 29.10-29.85
2	2712 20.10-90.99	422.31	1513 11.10-11.99	4	2908	9	2932 11.00-19.00,
335.21	2706	9	1513 19.11-19.99				91.00-99.00
2	2707 10.10,10.90	422.41	1513 21.10-21.90	513.71	2915 21.00,29.00	515.71	2933 11.10-19.90
3	2707 20.10,20.90	9	1513 29.11-29.90	2	2915 31.00-39.00	2	2933 21.00
4	2707 30.10,30.90	422.50	1515 30.10,30.90	3	2916 13.00-14.00	3	2933 29.10,29.90
5	2707 40.00-99.99	422.99	1515 90.11-90.99	4	2915 11.00-13.00	4	2933 31.00-39.99
335.31	2708 10.00			5	2915 60.11-60.90	5	2933 41.00-49.90
2	2708 20.00	431.10	1518	6	2915 70.00	6	2933 52.00-69.80
		431.21	1516 10.10,10.90	7	2915 24.00,40.00,	7	2933 91.10-99.80
335.41	2713 20.00-90.90	2	1516 20.10-20.98		50.00,90.00	8	2934 30.10,30.90
2	2713 11.00,12.00	431.31	3823 11.00-19.90	8	2916 15.00	9	2934 10.00-20.80,
3	2715	3	1522	9	2916 11.00-12.00,		91.00-99.90
		431.41	1521 10.00		19.10-39.00	515.80	2935
342.10	2711 12.11-12.97	2	1521 90.10-90.99	513.81	2917 14.00		
342.50	2711 13.10-13.97			2	2917 35.00	516.12	2911
		511.11	2901 21.00	3	2917 32.00	3	2910 10.00
343.10	2711 11.00	2	2901 22.00	4	2917 37.00	4	2910 20.00
343.20	2711 21.00	3	2901 23.00-24.00	5	2917 20.00	5	2910 30.00-90.00
		4	2901 10.00	9	2917 11.00-13.90,	6	2909 11.00-30.90
344.10	2711 14.00	9	2901 29.00		19.10,19.90,	7	2909 41.00-60.00
344.20	2711 19.00	511.21	2902 11.00		33.00-34.90,	516.21	2912 11.00-19.90
344.90	2711 29.00	2	2902 20.00		36.00,	2	2912 21.00-60.00
		3	2902 30.00		39.20-39.95	3	2914 11.00
345.00	2705	4	2902 41.00-44.00	513.91	2918 11.00-15.00	4	2914 12.00

Bilag 6 A

Nøgle mellem SITC, Rev. 4-varenumre og KN-varenumre 2009

SITC-varenr.	Varenummer (KN)	SITC-varenr.	Varenummer (KN)	SITC-varenr.	Varenummer (KN)	SITC-varenr.	Varenummer (KN)
5	2914 13.00-19.90	523.41	2830 10.00	7	3206 49.10,49.80	542.31	3003 40.00
6	2913	2	2830 90.11,90.85	8	3206 50.00	2	3004 40.10,40.90
7	2914 21.00	3	2831	533.21	3215 11.00	542.91	3003 90.10,90.90
8	2914 22.00-29.00	4	2832	9	3215 19.00	2	3004 50.10,50.90
9	2914 31.00-70.00	5	2833 11.00,19.00	533.41	3209	3	3004 90.11-90.99
516.31	2919	9	2833 21.00-40.00	2	3208		
9	2920	523.51	2834 10.00	3	3210	551.31	3301 12.10-19.80
516.91	3507	2	2834 21.00	4	3212	2	3301 24.10-29.91
2	2940	9	2834 29.20-29.80	533.51	3207	3	3301 30.00
9	2942	523.61	2835 10.00	2	3213	5	3301 90.10-90.90
		3	2835 22.00-29.90	3	3211	551.41	3302 10.10-10.90
522.10	2803	4	2835 31.00	4	3214	9	3302 90.10,90.90
522.21	2804 10.00-40.00	5	2835 39.00	5	3814		
2	2804 50.10,50.90, 70.00-90.00	523.72	2836 20.00			553.10	3303
3	2804 61.00,69.00	3	2836 30.00	541.12	2936 21.00	553.20	3304
4	2801 10.00	4	2836 40.00	3	2936 22.00-26.00	553.30	3305
5	2801 20.00-30.90	9	2836 50.00-99.90	4	2936 27.00	553.40	3306
6	2802	523.81	2837	5	2936 28.00	553.51	3307 10.00
7	2805 40.10,40.90	3	2839	6	2936 29.00	2	3307 20.00
8	2805 11.00,19.90	4	2840	7	2936 90.00	3	3307 30.00
9	2805 12.00,19.10, 30.10,30.90	9	2842	541.31	2941 10.10-10.90	4	3307 41.00,49.00
		524.31	2841	2	2941 20.30,20.80	9	3307 90.00
522.31	2806	2	2843	3	2941 30.00		
2	2807	9	2941 40.00-90.00	541.41	2939 11.00,19.00	554.11	3401 11.00
3	2808	524.91	2847	2	2939 20.00	5	3401 19.00
4	2809	2	2848	3	2939 30.00	9	3401 20.10,20.90
5	2810	3	2849 10.00	4	2939 41.00-49.00	554.21	3402 11.10-19.00
6	2811 11.00-19.80	4	2849 20.00-90.90	5	2939 51.00,59.00	2	3401 30.00
7	2811 22.00	5	2850	6	2939 61.00-69.00		3402 20.20,20.90
8	2811 29.05	9	2853	7	2939 99.00	3	3402 90.10,90.90
9	2811 21.00, 29.10-29.90	525.11	2844 10.10-10.90	9	2939 91.00	554.31	3405 10.00
		3	2844 20.25-20.99	541.50	2937 19.00	2	3405 20.00
522.41	2812	5	2844 30.11-30.99	1	2937 12.00	3	3405 30.00
2	2813	7	2844 50.00	2	2937 11.00	4	3405 40.00
522.51	2817	9	2844 40.10-40.80	3	2937 21.00,22.00, 29.00	5	3405 90.10,90.90
2	2819	525.91	2845				
3	2820	5	2846	9	2937 23.00, 31.00-90.00	562.11	3102 30.10,30.90
4	2821					2	3102 29.00
5	2822	531.11	3204 11.00	541.61	2938	3	3102 21.00
6	2823	2	3204 12.00	2	3001	4	3102 60.00
7	2824	3	3204 13.00	3	3002 10.10-30.00	6	3102 10.10,10.90
522.61	2814	4	3204 14.00	4	3002 90.10-90.90	7	3102 80.00
2	2815 11.00	5	3204 15.00	541.90	3006 92.00	9	3102 40.10,40.90, 90.00
3	2815 12.00	6	3204 16.00	1	3005		
4	2815 20.00-30.00	7	3204 17.00	2	3006 20.00	562.22	3103 10.10,10.90
5	2816	9	3204 19.00	3	3006 30.00	9	3103 90.00
6	2818 30.00	531.21	3204 20.00,90.00	9	3006 10.10-10.90, 40.00-60.90, 91.00	562.31	3104 20.10-20.90
7	2818 10.11-10.99	2	3205			2	3104 30.00
8	2825 10.00					9	3104 90.00
9	2825 20.00-90.85	532.21	3201				
		2	3203	542.11	3003 10.00	562.91	3105 20.10,20.90
523.10	2826	532.31	3202 10.00	2	3003 20.00	2	3105 60.10,60.90
	2852	2	3202 90.00	3	3004 10.10,10.90	3	3105 30.00
523.21	2827 10.00			9	3004 20.10,20.90	4	3105 40.00
2	2827 20.00	533.11	3206 11.00,19.00	542.21	3003 31.00	5	3105 51.00,59.00
9	2827 31.00-60.00	2	3206 20.00	2	3003 39.00	6	3105 10.00
523.31	2828	3	3206 49.30	3	3004 31.10,31.90	9	3105 90.10-90.99
2	2829 11.00	4	3206 41.00	4	3004 32.10,32.90	571.11	3901 10.10,10.90
9	2829 19.00-90.80	5	3206 42.00	9	3004 39.10,39.90	2	3901 20.10,20.90

Bilag 6 A

Nøgle mellem SITC, Rev. 4-varenumre og KN-varenumre 2009

SITC-varenr.	Varenummer (KN)	SITC-varenr.	Varenummer (KN)	SITC-varenr.	Varenummer (KN)	SITC-varenr.	Varenummer (KN)
571.20	3901 30.00	581.20	3917 21.10-29.90	3	3403 91.00	3	4114 20.00
571.90	3901 90.10-90.90	581.30	3917 31.00	4	3403 99.10,99.90		
		581.40	3917 32.10-32.99			612.10	4205 00.11,00.19
572.11	3903 11.00	581.50	3917 33.00	598.11	3803	612.20	4201
9	3903 19.00	581.60	3917 39.12-40.00	2	3804	612.90	4205 00.90
572.91	3903 20.00			3	3805		
2	3903 30.00	582.11	3919 10.11-10.90	4	3806	613.11	4302 11.00
9	3903 90.10-90.90	9	3919 90.10-90.90	8	3807	3	4302 19.75
		582.21	3920 10.23-10.89	598.35	3404 20.00	9	4302 19.10-19.70, 19.80,19.95
573.11	3904 10.00	2	3920 20.21-20.90	9	3404 90.10,90.80		
2	3904 21.00	3	3920 30.00	598.41	3817	613.20	4302 20.00
3	3904 22.00	4	3920 43.10-49.90	598.50	3818	613.30	4302 30.10-30.95
573.91	3904 30.00	5	3920 51.00-59.90	598.61	3801		
2	3904 40.00	6	3920 61.00-69.00	3	3812 10.00	621.11	4005 10.00
3	3904 50.10,50.90	7	3920 79.10	4	3802 10.00	2	4005 20.00
4	3904 61.00-69.90	8	3920 71.10-73.90, 79.90	5	3802 90.00	9	4005 91.00,99.00
9	3904 90.00	9	3920 91.00-99.90	7	3821	621.21	4006 10.00
				9	3822	9	4006 90.00
574.11	3907 10.00	582.91	3921 11.00-19.00	598.81	3815 11.00	621.31	4007
9	3907 20.11-20.99	9	3921 90.11-90.90	3	3815 12.00	2	4008 11.00,19.00
574.20	3907 30.00			5	3815 19.10,19.90	3	4008 21.10-29.00
574.31	3907 40.00	583.10	3916 10.00	9	3815 90.10,90.90	621.41	4009 11.00
2	3907 50.00	583.20	3916 20.10,20.90	598.91	3809	2	4009 21.00
3	3907 60.20,60.80	583.90	3916 90.11-90.90	3	3812 20.10-30.80	3	4009 31.00
4	3907 91.10,91.90			4	3813	4	4009 41.00
9	3907 70.00, 99.11-99.98	591.10	3808 50.00-91.90	5	3407	5	4009 12.00,22.00, 32.00,42.00
		591.20	3808 92.10-92.90	6	3810		
		591.30	3808 93.11-93.90	7	3824 40.00		
575.11	3902 10.00	591.41	3808 94.10-94.90	8	3824 50.10,50.90	625.10	4011 10.00
2	3902 20.00	9	3808 99.10,99.90	9	3006 70.00	625.20	4011 20.10,20.90
3	3902 30.00				3824 10.00,30.00, 60.11-90.97	625.30	4011 30.00
9	3902 90.10-90.90	592.11	1108 11.00		3825 10.00,20.00, 41.00-90.90	625.41	4011 40.00
575.21	3906 10.00	2	1108 12.00			2	4011 50.00
9	3906 90.10-90.90	3	1108 13.00			625.51	4011 61.00-69.00
575.31	3908 10.00	4	1108 14.00			9	4011 92.00-99.00
9	3908 90.00	5	1108 19.10,19.90	611.20	4115 10.00	625.91	4013
575.41	3909 10.00	6	1108 20.00	611.30	4104 19.10, 41.11,41.19, 49.11,49.19	2	4012 11.00-19.00
2	3909 20.00	7	1109			3	4012 20.00
3	3909 30.00	592.21	3501 10.10-10.90			4	4012 90.20-90.90
4	3909 40.00	2	3501 90.10,90.90				
5	3909 50.10,50.90	3	3502 20.10-90.90			629.11	4014 10.00
575.51	3912 11.00	4	3503			9	4014 90.00
2	3912 12.00	5	3504	611.41	4104 11.10-11.90, 19.51-19.90, 41.51-41.90, 49.51-49.90	629.21	4010 31.00-34.00
3	3912 20.11-20.90	6	3505 10.10-10.90			9	4010 11.00-19.00, 35.00-39.00
4	3912 31.00-39.80	7	3505 20.10-20.90				
9	3912 90.10,90.90	9	3506			629.91	4017
575.91	3905 12.00-29.00			2	4107 11.90,12.91, 12.99, 19.90-99.90	2	4016 10.00
2	3905 30.00-99.90	593.11	3601			9	4016 91.00-99.97
3	3910	2	3602				
4	3913 10.00	593.20	3603	611.51	4105	633.11	4503 10.10,10.90
5	3913 90.00	593.31	3604 10.00	2	4112	9	4503 90.00
6	3911	3	3604 90.00	611.61	4106 21.10-22.90	633.21	4504 10.11-10.99
7	3914			2	4113 10.00	9	4504 90.20,90.80
		597.21	3811 11.10-19.00	611.71	4106 31.10-32.90		
579.10	3915 10.00	5	3811 21.00,29.00		4113 20.00	634.11	4408 10.15-10.99
579.20	3915 20.00	9	3811 90.00	2	4106 40.10,40.90	2	4408 31.11-90.95
579.30	3915 30.00	597.31	3819		4113 30.00	634.21	4413
579.90	3915 90.11-90.90	3	3820	9	4106 91.00,92.00	2	4410 11.10-19.00
		597.71	3403 11.00		4113 90.00	3	4410 90.00
581.10	3917 10.10,10.90	2	3403 19.10-19.99	611.81	4114 10.10,10.90	634.31	4412 31.10-32.00

Bilag 6 A

Nøgle mellem SITC, Rev. 4-varenumre og KN-varenumre 2009

SITC-varenr.	Varenummer (KN)	SITC-varenr.	Varenummer (KN)	SITC-varenr.	Varenummer (KN)	SITC-varenr.	Varenummer (KN)
9	4412 39.00	9	4808 90.00	2	5401 20.10,20.90	2	5211 31.00-39.00
634.41	4412 94.10	641.71	4811 51.00	3	5508 10.10,10.90	3	5211 42.00
9	4412 10.00,	2	4811 59.00	4	5508 20.10,20.90	4	5211 41.00,
	94.90-99.70	3	4811 10.00	651.51	5402 31.00,32.00		43.00-49.90
634.51	4411 92.10,92.90	4	4810 31.00	2	5402 33.00	5	5211 51.00-59.00
2	4411 93.10,93.90	5	4810 32.10,32.90	9	5402 34.00,39.00	652.91	5212 12.10,12.90
3	4411 12.10-14.90	6	4810 39.00	651.62	5402 11.00-20.00	2	5212 13.10,13.90
9	4411 94.10,94.90	7	4810 92.10-99.90	3	5402 44.00-49.00	3	5212 14.10,14.90
634.91	4404	9	4811 60.00,90.00	4	5402 51.00-59.90	4	5212 15.10,15.90
3	4405	641.92	4807	9	5402 61.00-69.90	5	5212 22.10,22.90
		3	4812	651.71	5406	6	5212 23.10,23.90
635.11	4415 10.10,10.90	4	4814	3	5403 10.00	7	5212 24.10,24.90
2	4415 20.20,20.90			4	5403 31.00	8	5212 25.10,25.90
635.20	4416	642.11	4819 10.00	5	5403 32.00-39.00		
635.31	4418 10.10-10.90	2	4819 20.00	6	5403 41.00-49.00	653.11	5407 10.00
2	4418 20.10-20.80	3	4819 30.00	7	5405	2	5407 20.11-20.90
3	4418 50.00	4	4819 40.00	651.81	5511 10.00	3	5407 30.00
9	4418 40.00,	5	4819 50.00	2	5509 11.00-42.00	4	5407 41.00-44.00
	60.00-90.80	6	4819 60.00	3	5511 20.00	5	5407 51.00-54.00
635.41	4414	642.21	4817 10.00	4	5509 51.00-99.00	6	5407 61.10-61.90
2	4419	2	4817 20.00	5	5511 30.00	7	5407 69.10-74.00
9	4420	3	4817 30.00	6	5510 11.00,12.00	8	5407 81.00-84.00
635.91	4417	642.31	4820 10.10-10.90	7	5510 20.00-90.00	9	5407 91.00-94.00
9	4421	2	4820 20.00	8	5404	653.21	5512 11.00-19.90
		3	4820 30.00	651.91	5605	5	5512 21.00-29.90
641.00	4823 90.85	4	4820 40.10,40.90	2	5004	9	5512 91.00-99.90
641.10	4801	5	4820 50.00	3	5005	653.31	5513 11.20-13.00,
641.20	4802 61.80	9	4820 90.00	4	5006		21.10-23.90,
1	4802 10.00	642.41	4813 10.00,20.00	5	7019 11.00-19.90		31.00,41.00
2	4802 20.00	2	4816	6	5306	2	5513 19.00,29.00,
4	4802 40.10,40.90	3	4818 10.10,10.90	7	5307		39.00,49.00
5	4802 54.00	4	4811 41.20	9	5308	3	5514 11.00-19.10,
6	4802 55.15-57.00	5	4823 20.00				21.00-23.00,
7	4802 58.10,58.90	8	4810 22.90	652.11	5803 00.10		30.10-30.50,
9	4802 61.15,62.00,		4823 90.40	2	5802 11.00		41.00-43.00
	69.00	642.91	4822	3	5802 19.00	4	5514 19.90,29.00,
641.30	4810 13.80, 14.80,	3	4823 61.00-69.90	4	5801 21.00,24.00		30.90,49.00
	19.90	4	4818 20.10-30.00,	5	5801 22.00,23.00,	653.41	5515 13.11-13.99,
1	4809		50.00-90.90		25.00,26.00		22.11-22.99
2	4810 13.20,14.20,	5	4818 40.11-40.90	652.21	5208 11.10-19.00	2	5515 12.10-12.90,
	19.10	9	4810 29.80	2	5209 11.00-19.00		21.10-21.90,
4	4810 22.10,29.30		4811 41.90,49.00	3	5210 11.00,19.00		91.10-91.90
641.41	4804 11.11-19.90		4823 40.00,70.10,	4	5211 11.00-19.00	3	5515 11.10-11.90,
2	4804 21.10-29.90		70.90	5	5212 11.10,11.90		19.10-19.90,
6	4804 31.51-39.80			6	5212 21.10,21.90		29.00,
7	4804 41.10-49.90	651.12	5106 10.10,10.90	652.31	5208 21.10-29.00		99.20-99.80
8	4804 51.10-59.90	3	5107 10.10,10.90	2	5208 31.00-39.00	653.51	5408 10.00
641.50	4805 12.00-19.90	4	5108	3	5208 41.00-49.00	2	5408 21.00-24.00
1	4805 11.00	5	5110	4	5208 51.00-59.90	9	5408 31.00-34.00
2	4805 30.10,30.90	6	5109 10.10,10.90	652.41	5209 21.00-29.00	653.60	5516 11.00-14.00
3	4806	7	5106 20.10-20.99	2	5209 31.00-39.00	653.81	5516 41.00-44.00
4	4805 24.00,25.00	8	5107 20.10-20.99	3	5209 42.00	2	5516 31.00-34.00
5	4813 90.10,90.90	9	5109 90.00	4	5209 41.00,43.00,	3	5516 21.00-24.00
6	4805 40.00,50.00	651.21	5204 11.00,19.00		49.00	9	5516 91.00-94.00
7	4805 91.00,92.00	2	5204 20.00	5	5209 51.00-59.00	653.91	5801 31.00,34.00
9	4805 93.20,93.80	651.31	5207 10.00	652.51	5210 21.00,29.00	3	5801 32.00,33.00,
641.61	4808 20.00	2	5207 90.00	2	5210 31.00-39.00		35.00,36.00
2	4808 30.00	3	5205	3	5210 41.00,49.00		
3	4803	4	5206	4	5210 51.00,59.00	654.11	5007 10.00
4	4808 10.00	651.41	5401 10.12-10.90	652.61	5211 20.00	3	5007 20.11-20.71

Bilag 6 A

Nøgle mellem SITC, Rev. 4-varenumre og KN-varenumre 2009

SITC-varenr.	Varenummer (KN)	SITC-varenr.	Varenummer (KN)	SITC-varenr.	Varenummer (KN)	SITC-varenr.	Varenummer (KN)
9	5007 90.10-90.90	2	5908	2	2522 20.00	2	7007 21.20-29.00
654.21	5111 11.00-19.90	3	5911 20.00-90.90	3	2522 30.00	664.81	7009 10.00
2	5112 11.00-19.90	657.81	5604 10.00	661.21	2523 10.00	9	7009 91.00,92.00
654.31	5111 20.00-30.90	5	5604 90.10	2	2523 21.00,29.00	664.91	7006
2	5112 20.00-30.90	9	5604 90.90	3	2523 30.00	2	7008
3	5111 90.10-90.99	657.91	5909	9	2523 90.10,90.80	3	7011
4	5112 90.10-90.99	2	5910	661.31	6801	4	7015
5	5801 10.00	3	5902	2	6803	5	7019 31.00-39.00, 90.10-90.99
654.41	5309 11.10-19.00			3	6802 10.00		
2	5309 21.10-29.00	658.11	6305 10.10,10.90	4	6802 21.00	6	7016 90.10,90.70
654.50	5310	2	6305 20.00	5	6802 23.00,29.00		
654.60	7019 40.00-59.00	3	6305 32.11-39.00	6	6802 91.10,91.90	665.11	7010 20.00-90.99
654.91	5809	9	6305 90.00	9	6802 92.10-99.90	2	7020 00.07,00.08
2	5113	658.21	6306 12.00,19.00	661.81	6807	665.21	7013 10.00
3	5311	2	6306 22.00,29.00	2	6808	2	7013 22.10-37.99
4	5803 00.30,00.90	3	6306 30.00	3	6811	3	7013 41.10-49.99
5	5801 90.10,90.90	4	6306 40.00			9	7013 91.10-99.00
6	5802 20.00	9	6306 91.00,99.00	662.31	6901	665.91	7017
7	5802 30.00	658.31	6301 20.10,20.90	2	6902	2	7010 10.00
		2	6301 30.10,30.90	3	3816	3	7018
655.11	6001 10.00	3	6301 40.10,40.90	662.41	6904	4	7016 10.00
2	6001 21.00-29.00	9	6301 90.10,90.90	2	6905	5	7014
9	6001 91.00-99.00	658.41	6302 10.00	3	6906	9	7020 00.05, 00.10-00.80
655.21	6002	2	6302 21.00,31.00	4	6907		
	6003	3	6302 22.10-29.90, 32.10-39.90	5	6908		
2	6004					666.11	6911 10.00
3	6005	4	6302 40.00	663.11	6804 10.00	2	6911 90.00
9	6006	5	6302 51.00	2	6804 21.00-23.00	3	6912
		6	6302 53.10-59.90	3	6804 30.00	666.21	6913 10.00
656.11	5806 10.00	7	6302 60.00,91.00	663.21	6805 10.00	9	6913 90.10-90.99
	5911 10.00	8	6302 93.10-99.90	2	6805 20.00		
2	5806 20.00	658.51	6303	9	6805 30.10-30.80	667.11	7101 10.00
3	5806 31.00-39.00	2	6304 11.00-19.90	663.31	6809	2	7101 21.00
4	5806 40.00	9	6304 91.00-99.00	2	6810 11.10-19.90	3	7101 22.00
656.21	5807 10.10,10.90	658.91	5805	3	6810 91.10,91.90	667.21	7102 10.00
9	5807 90.10,90.90	2	6307 10.10-10.90	4	6810 99.00	2	7102 31.00
656.31	5606	3	6307 20.00-90.99	5	6814	9	7102 39.00
2	5808	9	6308	6	6815 10.10,10.90	667.31	7103 10.00
656.41	5804 10.10-10.90			7	6815 20.00	9	7103 91.00,99.00
2	5804 21.10-29.90	659.12	5904	8	6815 91.00	667.41	7104 10.00
3	5804 30.00	659.21	5701 10.10,10.90	9	6815 99.10,99.90	2	7104 20.00
656.51	5810 10.10,10.90	9	5701 90.10,90.90	663.51	6806 10.00	9	7104 90.00
9	5810 91.10-99.90	659.30	5702 10.00	2	6806 20.10,20.90		
		659.41	5703 10.00	3	6806 90.00	671.21	7201 10.11-10.90
657.11	5602 10.11-10.90	2	5703 20.12-20.98	663.70	6903	2	7201 20.00
2	5602 21.00,29.00	3	5703 30.12-90.80	663.81	6812	3	7201 50.10,50.90
9	5602 90.00	659.51	5702 31.10,31.80, 41.10,41.90, 50.10,91.00	2	6813	671.31	7205 10.00
657.20	5603			663.91	6909	2	7205 21.00,29.00
657.31	5901			9	6914	3	7203
2	5903	2	5702 32.10,32.90, 42.10,42.90, 50.31,50.39, 92.10,92.90	664.11	7001	671.41	7202 11.20,11.80
3	5906			2	7002	9	7202 19.00
4	5907			664.31	7004 20.10-20.99	671.51	7202 21.00-29.90
5	5905			9	7004 90.10-90.80	2	7202 30.00
657.40	5811	9	5702 20.00,39.00, 49.00,50.90, 99.00	2	7005 10.05-29.80	3	7202 41.10-49.90
657.51	5607			664.41	7005 30.00	4	7202 50.00
2	5608			2	7005 30.00	5	7202 60.00
9	5609	659.61	5704	664.51	7003 12.10-19.90	9	7202 70.00-99.80
657.61	6501	9	5705	2	7003 20.00		
2	6502			3	7003 30.00	672.41	7206 10.00
657.71	5601	661.11	2522 10.00	664.71	7007 11.10-19.80	5	7206 90.00

Bilag 6 A

Nøgle mellem SITC, Rev. 4-varenumre og KN-varenumre 2009

SITC-varenr.	Varenummer (KN)	SITC-varenr.	Varenummer (KN)	SITC-varenr.	Varenummer (KN)	SITC-varenr.	Varenummer (KN)
7	7218 10.00	7	7220 11.00		20.10,20.30,	683.11	7502 10.00
9	7224 10.10,10.90	8	7220 12.00		30.41,30.49,	2	7502 20.00
672.61	7207 11.11-11.90	675.41	7225 30.10,30.90		90.20	683.21	7505
2	7207 12.10,12.90	2	7225 40.12,	2	7217 10.50,20.50,	2	7507
9	7207 19.12-19.80		40.40-40.90		30.50, 90.50	3	7504
672.70	7207 20.11-20.80	3	7226 91.20-91.99	3	7217 10.90,20.90,	4	7506
672.81	7218 91.10-99.80	675.51	7219 31.00		30.90, 90.90		
2	7224 90.02-90.90	2	7219 32.10,32.90	678.21	7223	684.11	7601 10.00
		3	7219 33.10,33.90	9	7229	2	7601 20.10-20.99
673.21	7208 10.00,25.00,	4	7219 34.10,34.90			684.21	7604
	36.00,37.00	5	7219 35.10,35.90	679.11	7303	2	7605
2	7208 26.00,27.00,	6	7220 20.21-20.89	2	7304 11.00-19.90	3	7606
	38.00,39.00	675.61	7225 50.80	3	7304 22.00-29.90	4	7607
3	7208 51.20,	2	7226 92.00	4	7304 31.20-39.98	5	7603
	52.10-52.99	675.71	7219 90.20,90.80	5	7304 41.00-49.99	6	7608
4	7208 40.00,	2	7220 90.20,90.80	6	7304 51.12-59.99	7	7609
	51.91,51.98	3	7225 91.00-99.00	7	7304 90.00		
5	7208 53.10-54.00	4	7226 99.10-99.70	679.31	7305 11.00-19.00	685.11	7801 91.00-99.99
6	7211 13.00			2	7305 20.00	2	7801 10.00
7	7211 14.00	676.11	7213 10.00	3	7305 31.00,39.00	685.21	7806 00.30
9	7211 19.00	2	7213 20.00	9	7305 90.00	2	7804
673.41	7209 15.00	3	7213 91.10,	679.41	7306 11.10-19.90	4	7806 00.50
			91.41-91.70,	2	7306 21.00,29.00		
2	7209 16.10,16.90		99.10	3	7306 30.11-50.80	686.11	7901 11.00-12.90
3	7209 17.10,17.90			4	7306 61.10-69.90	2	7901 20.00
4	7209 18.10-18.99	4	7213 91.20,91.90,	9	7306 90.00	686.31	7904
			99.90	679.51	7307 11.10,11.90	2	7905
5	7209 25.00	5	7221	2	7307 19.10,19.90	3	7903
6	7209 26.10,26.90	7	7227 10.00	3	7307 21.00	4	7907 00.10
7	7209 27.10,27.90	9	7227 20.00-90.95	4	7307 22.10,22.90		
8	7209 28.10,28.90	676.21	7214 20.00	5	7307 23.10,23.90	687.11	8001 10.00
9	7211 23.20-29.00	2	7214 30.00	6	7307 29.10-29.90	2	8001 20.00
673.51	7208 90.20,90.80	3	7214 91.10,	9	7307 91.00-99.90	687.21	8003
			99.10-99.95			2	8007 00.10
2	7209 90.20,90.80	4	7214 91.90			3	8007 00.30
3	7211 90.20,90.80	5	7222 11.11-19.90	681.12	7107	4	8007 00.50
674.11	7210 30.00	9	7228 30.20-30.89	3	7106 91.10,91.90		
		676.31	7215 10.00	4	7106 10.00,92.20,		
2	7212 20.00	2	7215 50.11-50.80		92.80	689.11	8101 10.00,94.00,
3	7210 41.00,49.00	4	7222 20.11-20.89	681.22	7111		97.00
4	7212 30.00	9	7228 50.20-50.80	3	7110 11.00	2	8102 10.00,94.00,
674.21	7210 11.00-12.80	676.41	7228 10.20-10.90	4	7110 21.00,31.00,		97.00
		2	7228 20.10-20.99		41.00	3	8103 20.00,30.00
2	7212 10.10,10.90	3	7214 10.00	5	7110 19.10,19.80,	4	8104 20.00
674.31	7210 70.10,70.80	4	7215 90.00		29.00,39.00,	5	8104 11.00,19.00
		5	7222 30.51-30.97		49.00		
2	7212 40.20,40.80	6	7228 40.10,40.90			689.81	8105 20.00,30.00
674.41	7210 20.00	7	7228 60.20,60.80	682.11	7402	2	8107 20.00,30.00
		8	7228 80.00	2	7403 11.00-19.00	3	8108 20.00,30.00
2	7210 50.00	676.81	7216 10.00-22.00	3	7405	4	8109 20.00,30.00
3	7210 61.00,69.00	2	7216 31.10-40.90	4	7403 21.00-29.00	689.91	8112 12.00,13.00
4	7210 90.30-90.80	3	7216 50.10-50.99	682.31	7407 10.00	2	8106
674.51	7212 50.20-50.90	4	7216 61.10-69.00	2	7407 21.10-29.90	3	8110
		5	7216 91.10-99.00	682.41	7408 11.00-19.90	4	8111
2	7212 60.00	6	7301	2	7408 21.00-29.00	5	8112 21.10-29.00
675.11	7225 11.00-19.90	7	7222 40.10-40.90	682.51	7409 11.00,19.00	6	8112 92.95
		8	7228 70.10,70.90	2	7409 21.00-90.00	7	8112 92.91
2	7226 11.00-19.80			682.61	7410	8	8112 51.00,52.00,
675.21	7225 30.30,40.15,						92.10-92.89
	50.20						
2	7226 20.00			682.71	7411	9	8112 59.00
675.31	7219 11.00-12.90			2	7412		8113
2	7219 13.10,13.90						
3	7219 14.10,14.90						
4	7219 21.10-22.90	677.01	7302 10.10-10.90				
5	7219 23.00	9	7302 30.00-90.00				
6	7219 24.00	678.11	7217 10.10-10.39,				

Bilag 6 A

Nøgle mellem SITC, Rev. 4-varenumre og KN-varenumre 2009

SITC-varenr.	Varenummer (KN)	SITC-varenr.	Varenummer (KN)	SITC-varenr.	Varenummer (KN)	SITC-varenr.	Varenummer (KN)
691.11	7308 10.00	696.51	8214 10.00	699.91	8101 96.00,99.10,	721.11	8432 10.00
2	7308 20.00	5	8214 20.00		99.90	2	8432 30.11-40.90
3	7308 30.00	9	8214 90.00	2	8102 95.00,96.00,	3	8432 21.00-29.90
4	7308 40.10,40.90	696.61	8215 10.20-10.80		99.00	8	8432 80.00
9	7308 90.10-90.99	2	8215 20.10,20.90	3	8103 90.10,90.90	9	8432 90.00
691.21	7610 10.00	3	8215 91.00	4	8104 30.00,90.00	721.21	8433 11.10-19.90
9	7610 90.10,90.90	9	8215 99.10,99.90	5	8112 19.00	2	8433 51.00
		696.80	8211	9	8112 99.20-99.70	3	8433 20.10-40.90, 52.00-59.85
692.11	7309						
2	7611	697.31	7321 11.10-19.00	711.11	8402 11.00-19.90	6	8433 60.00
692.41	7310	2	7321 81.10-89.00	2	8402 20.00	7	8437 10.00
2	7612	3	7321 90.00	711.21	8404 10.00	9	8433 90.00
3	7311	4	7418 19.10	2	8404 20.00	721.31	8434 10.00
4	7613	697.41	7323 91.00-99.99	711.91	8402 90.00	8	8434 20.00
		2	7418 11.00,19.90	2	8404 90.00	9	8434 90.00
693.11	7312	3	7615 11.00-19.90			721.91	8435 10.00
2	7413	4	7323 10.00	712.11	8406 10.00	5	8436 21.00,29.00
3	7614	697.51	7324	9	8406 81.10-82.90	6	8436 10.00,
693.20	7313	2	7418 20.00	712.80	8406 90.10,90.90		80.10-80.90
693.51	7314	3	7615 20.00			8	8435 90.00
2	7419 99.10	697.81	8210	713.11	8407 10.00	9	8436 91.00,99.00
		2	8306 21.00-30.00	9	8409 10.00		
694.10	7317			713.21	8407 31.00-33.90	722.30	8701 30.00
694.21	7318 11.00-19.00	699.11	8301	2	8407 34.10-34.99	722.41	8701 10.00
2	7318 21.00-29.00	2	8303	3	8408 20.10-20.99	9	8701 90.11-90.90
694.31	7415 10.00	3	8302 10.00	713.31	8407 21.10-21.99		
2	7415 21.00,29.00	4	8302 20.00	2	8407 29.20,29.80	723.11	8429 11.00,19.00
3	7415 33.00,39.00	5	8302 30.00	3	8408 10.11-10.99	2	8429 20.00
694.40	7616 10.00	6	8302 41.10-41.90	713.81	8407 90.10-90.90	723.21	8429 51.10-51.99
		7	8302 42.00	2	8408 90.21-90.89	2	8429 52.10,52.90
695.10	8201	9	8302 49.00-60.00	713.91	8409 91.00	9	8429 59.00
695.21	8202 10.00	699.21	7315 20.00	2	8409 99.00	723.31	8429 30.00
2	8203 10.00	2	7315 81.00-90.00			3	8429 40.10-40.90
3	8203 20.10-40.00	699.31	7319 90.10,90.90	714.41	8411 11.00-12.80	5	8430 31.00
695.30	8204	2	7319 20.00,30.00	9	8412 10.00	7	8430 41.00
695.41	8205 10.00	3	8308	714.81	8411 21.00-22.80	9	8430 50.00
2	8205 20.00	699.41	7320	9	8411 81.00-82.80	723.41	8430 10.00
3	8205 30.00	2	7419 99.30	714.91	8411 91.00	2	8430 20.00
4	8205 40.00	699.51	8307	9	8411 99.00	3	8430 39.00
5	8205 51.00	2	8306 10.00			4	8430 49.00
6	8205 59.10-60.00	3	8309	716.10	8501 10.10-10.99	5	8430 61.00
7	8205 70.00	4	8310	716.20	8501 31.00-34.98	7	8430 69.00
8	8205 80.00	5	8311	716.31	8501 20.00,	8	8479 10.00
9	8205 90.00	699.61	7316		40.20-53.99	723.91	8431 41.00
695.51	8202 20.00	2	7325 10.50-10.99	2	8501 61.20-64.00	2	8431 42.00
2	8202 31.00	3	7325 91.00-99.90	716.40	8502 40.00	3	8431 43.00
3	8202 39.00	5	7326 11.00-19.90	716.51	8502 11.20-20.80	9	8431 49.20,49.80
4	8202 40.00	7	7326 20.30-20.80	2	8502 31.00-39.80		
5	8202 91.00	9	7326 90.10-90.98	716.90	8503	724.33	8452 10.11-10.90
9	8202 99.11-99.90	699.71	7419 10.00			5	8452 21.00,29.00
695.61	8208	3	7419 91.00,99.90	718.11	8410 11.00-13.00	9	8452 30.10-90.00
2	8209	5	7508	9	8410 90.10,90.90	724.41	8444
3	8207 13.00-19.90	6	7806 00.10,00.90	718.71	8401 10.00	2	8445 11.00-19.00
4	8207 20.10-90.99	7	7907 00.90	7	8401 30.00	3	8445 20.00-40.00
695.70	8206	8	8007 00.90	8	8401 40.00	9	8448 20.00-39.00
		9	7616 91.00-99.90	718.91	8412 21.20,21.80	724.51	8446
696.31	8212 10.10,10.90	699.81	8105 90.00	2	8412 31.00	2	8447 11.10-20.80
5	8212 20.00	3	8107 90.00	3	8412 29.20-29.89,	3	8447 90.00
8	8212 90.00	5	8108 90.30-90.90		39.00-80.80	4	8445 90.00
696.40	8213	7	8109 90.00	9	8412 90.20-90.80	5	8449

Bilag 6 A

Nøgle mellem SITC, Rev. 4-varenumre og KN-varenumre 2009

SITC-varenr.	Varenummer (KN)	SITC-varenr.	Varenummer (KN)	SITC-varenr.	Varenummer (KN)	SITC-varenr.	Varenummer (KN)
724.61	8448 11.00,19.00		82.00-89.97		8486 90.10	9	8413 19.00
7	8448 42.00,49.00		8486 10.00	5	8466 30.00	742.20	8413 30.20,30.80
8	8448 51.10-59.00		8508 60.00	735.91	8466 93.00	742.30	8413 40.00
724.71	8450 20.00	728.51	8475 90.00		8486 90.50-90.70	742.40	8413 50.20-50.80
2	8451 10.00	2	8477 90.10,90.80	5	8466 94.00	742.50	8413 60.20-60.80
3	8451 29.00	3	8478 90.00			742.60	8413 70.21-70.89
4	8451 30.10-80.80	5	8479 90.20,90.80	737.11	8454 10.00,20.00	742.71	8413 20.00,81.00
724.81	8453 10.00			2	8454 30.10,30.90	5	8413 82.00
3	8453 20.00	731.11	8456 10.00	9	8454 90.00	742.91	8413 91.00
5	8453 80.00	2	8456 20.00	737.21	8455 10.00-22.00	5	8413 92.00
8	8453 90.00		8486 20.10	9	8455 30.10-90.00		
724.91	8450 90.00	3	8456 30.11-30.90	737.31	8515 11.00	743.11	8414 10.20-10.89
2	8451 90.00	4	8456 90.00	2	8515 19.00	3	8414 20.20,20.80
			8486 30.30	3	8515 21.00	5	8414 30.20-30.89
725.11	8439 10.00	731.21	8457 10.10,10.90	4	8515 29.10,29.90	7	8414 40.10,40.90
2	8439 20.00,30.00	2	8457 20.00	5	8515 31.00	9	8414 80.11-80.80
725.21	8441 10.10-10.80	3	8457 30.10,30.90	6	8515 39.13-39.90	743.41	8414 51.00
3	8441 20.00	731.31	8458 11.20-11.80	7	8515 80.11-80.99	3	8414 59.20-59.80
5	8441 30.00	5	8458 91.20,91.80	9	8515 90.00	5	8414 60.00
7	8441 40.00	7	8458 19.00	737.41	8464 10.00	743.51	8421 11.00
9	8441 80.00	9	8458 99.00	2	8464 20.00	5	8421 12.00
725.91	8439 91.10-99.90	731.41	8459 10.00	3	8464 80.00	9	8421 19.20,19.70
9	8441 90.10,90.90	2	8459 21.00	9	8464 90.00	743.61	8421 21.00
		3	8459 29.00			2	8421 22.00
726.31	8442 30.10-30.99	4	8459 31.00	741.21	8416 10.10,10.90	3	8421 23.00
5	8442 50.21-50.80	5	8459 39.00	3	8416 20.10,20.80	4	8421 31.00
726.51	8443 11.00	6	8459 40.10,40.90	5	8416 30.00	7	8421 29.00
5	8443 12.00	731.51	8459 51.00	8	8416 90.00	9	8421 39.20-39.90
9	8443 13.10-13.90	2	8459 59.00	741.31	8514 10.10,10.80	743.80	8414 90.00
726.61	8443 14.00,15.00	3	8459 61.10,61.90	2	8514 20.10,20.80	743.91	8421 91.00
3	8443 16.00	4	8459 69.10,69.90	3	8514 30.19,30.99		8486 90.20
5	8443 17.00	7	8459 70.00	4	8514 40.00	5	8421 99.00
7	8443 19.20-19.70	731.61	8460 11.00	5	8514 90.00		
726.81	8440 10.10-10.90	2	8460 19.00	6	8417 10.00	744.11	8427 10.10,10.90
9	8440 90.00	3	8460 21.11-21.90	7	8417 20.10,20.90	2	8427 20.11-20.90
726.91	8442 40.00	4	8460 29.10,29.90	8	8417 80.30-80.70	3	8427 90.00
9	8443 91.10-91.99, 99.90	5	8460 31.00	9	8417 90.00	4	8709 11.10,11.90
		6	8460 39.00	741.43	8418 50.11-50.99	5	8709 19.10,19.90
		7	8460 40.10,40.90	5	8418 61.00,69.00	9	8709 90.00
727.11	8437 80.00	9	8460 90.10,90.90	9	8418 91.00-99.90	744.21	8425 11.00-19.80
9	8437 90.00	731.71	8461 20.00	741.51	8415 10.10,10.90	5	8425 31.00-39.90
727.21	8479 20.00	3	8461 30.10,30.90	5	8415 20.00-83.00	744.31	8426 11.00
2	8438 10.10-80.99	5	8461 40.11-40.90	9	8415 90.00	2	8426 12.00
9	8438 90.00	7	8461 50.11-50.90	741.71	8405 10.00	3	8426 19.00
		9	8461 90.00	2	8405 90.00	4	8426 20.00
728.11	8464			3	8419 40.00	5	8426 30.00
2	8465	733.11	8462 10.10,10.90	4	8419 50.00	7	8426 41.00,49.00
9	8466 91.20-92.80	2	8462 21.10,21.80	5	8419 60.00	9	8426 91.10-99.00
728.31	8474 10.00	3	8462 29.10-29.98	741.81	8419 11.00	744.41	8425 41.00
2	8474 20.10,20.90	4	8462 31.00	2	8419 19.00	3	8425 42.00
3	8474 31.00-39.90	5	8462 39.10-39.99	3	8419 20.00	9	8425 49.00
4	8474 80.10,80.90	6	8462 41.10,41.90	4	8419 31.00	744.71	8428 20.30-20.98
9	8474 90.10,90.90	7	8462 49.10,49.90	5	8419 32.00	2	8428 31.00
728.41	8475 10.00-29.00	8	8462 91.10-99.90	6	8419 39.10,39.90	3	8428 32.00
2	8477 10.00-80.99	733.91	8463 10.10,10.90	7	8419 81.20,81.80	4	8428 33.00
3	8478 10.00	3	8463 20.00	9	8419 89.10-89.98	9	8428 39.20,39.90
4	8479 30.10,30.90	5	8463 30.00		8486 30.10	744.81	8428 10.20,10.80
6	8479 81.00	9	8463 90.00	741.90	8419 90.15,90.85	5	8428 40.00
7	8401 20.00	735.11	8466 10.20-10.80			9	8428 60.00-90.95
9	8479 40.00-60.00,	3	8466 20.20-20.98	742.11	8413 11.00	744.91	8431 10.00

Bilag 6 A

Nogle mellem SITC, Rev. 4-varenumre og KN-varenumre 2009

SITC-varenr.	Varenummer (KN)	SITC-varenr.	Varenummer (KN)	SITC-varenr.	Varenummer (KN)	SITC-varenr.	Varenummer (KN)
2	8431 20.00	7	8480 60.10,60.90	2	8519 81.11, 89.15	772.81	8538 10.00
3	8431 31.00	8	8480 71.00	3	8519 20.91,20.99,	2	8538 90.11-90.99
4	8431 39.10,39.70	9	8480 79.00		81.15-81.45,		
		749.20	8484 10.00,90.00		89.19	773.11	8544 11.10-19.90
745.11	8467 11.10-19.00	749.91	8487 10.10,10.90	4	8519 50.00,	2	8544 20.00
2	8467 81.00,89.00	9	8484 20.00		81.51-81.95,	3	8544 30.00
9	8467 91.00-99.00		8487 90.10-90.90		89.90	4	8544 49.20,49.93
745.21	8422 19.00					5	8544 42.10,42.90,
3	8422 20.00	751.13	8469 00.10	764.11	8517 11.00,18.00,		49.91,49.95,
7	8422 30.00,40.00	5	8469 00.91		69.10		49.99
9	8422 90.10,90.90	8	8469 00.99	9	8443 31.10,32.30	7	8544 60.10,60.90
745.31	8423 20.00-89.00	751.21	8470 10.00		8517 61.00,62.00,	8	8544 70.00
2	8423 10.10,10.90	2	8470 21.00-30.00		69.20, 69.90	773.22	8546 10.00
9	8423 90.00	4	8470 50.00	764.21	8518 10.30,10.95	3	8546 20.10-20.99
745.61	8424 10.20,10.80	8	8470 90.00	2	8518 21.00,22.00	4	8546 90.10,90.90
2	8424 20.00	751.32	8443 31.91,32.91,	3	8518 29.30,29.95	6	8547 10.10,10.90
3	8424 30.01-30.90		39.10	4	8518 30.20,30.95	8	8547 20.00
4	8424 81.10-81.99	3	8443 31.99,32.93,	5	8518 40.30-40.89	9	8547 90.00
5	8424 89.00		39.31	6	8518 50.00		
	8443 32.10,39.90	5	8443 39.39	764.31	8525 50.00	774.11	9018 11.00
8	8424 90.00	751.91	8472 10.00	2	8517 12.00	2	9018 12.00-19.90
	8486 90.30	3	8472 30.00		8525 60.00	3	9018 20.00
745.91	8420 10.10-10.90	9	8443 32.99	764.81	8517 69.31,69.39	774.21	9022 12.00-19.00
3	8420 91.10-99.00		8472 90.10-90.70	2	8525 80.11,80.19	2	9022 21.00,29.00
5	8476 21.00-89.00			3	8526	3	9022 30.00
7	8476 90.00	752.20	8471 41.00	764.91	8517 70.90	9	9022 90.10,90.90
		752.30	8471 30.00,49.00,	2	8518 90.00		
746.10	8482 10.10,10.90		50.00	3	8517 70.11-70.19	775.11	8450 11.11-19.00
746.20	8482 20.00	752.60	8471 60.60,60.70		8529	2	8451 21.10,21.90
746.30	8482 30.00		8528 41.00,51.00,	9	8522	775.21	8418 10.20-29.00
746.40	8482 40.00		61.00			2	8418 30.20-40.80
746.50	8482 50.00	752.70	8471 70.20-70.98	771.11	8504 21.00-23.00	775.30	8422 11.00
746.80	8482 80.00	752.90	8471 80.00,90.00	9	8504 31.21-34.00	775.41	8510 10.00
746.91	8482 91.10,91.90			771.21	8504 40.30-40.90	2	8510 20.00
9	8482 99.00	759.10	8443 99.10	3	8504 10.20,10.80	9	8510 90.00
		759.91	8473 10.11-10.90	5	8504 50.20,50.95	775.71	8508 11.00,19.00
747.10	8481 10.05-10.99	3	8473 40.11-40.80	9	8504 90.05-90.99	2	8509 40.00
747.20	8481 20.10,20.90	5	8473 21.10-29.90			3	8509 80.00
747.30	8481 30.91,30.99	7	8473 30.20,30.80,	772.20	8534		8510 30.00
747.40	8481 40.10,40.90		50.20,50.80	772.31	8533 10.00	9	8508 70.00
747.80	8481 80.11-80.99			2	8533 21.00,29.00		8509 90.00
747.90	8481 90.00	761.10	8528 49.35-49.99,	3	8533 31.00,39.00	775.81	8516 10.11-10.90
			59.90,69.10,	5	8533 40.10,40.90	2	8516 21.00-29.99
748.10	8483 10.21-10.95		69.99-72.99	8	8533 90.00	3	8516 31.10-33.00
748.21	8483 20.10,20.90	761.20	8528 49.10,59.10,	772.41	8535 10.00	4	8516 40.10,40.90
2	8483 30.32-30.80		69.91,73.00	2	8535 21.00	5	6301 10.00
748.31	7315 11.10,11.90			3	8535 29.00	6	8516 50.00-60.90
2	7315 12.00	762.11	8527 21.20-21.98	4	8535 30.10,30.90	7	8516 71.00-79.70
9	7315 19.00	2	8527 29.00	5	8535 40.00	8	8516 80.20,80.80
748.40	8483 40.21-40.90	762.21	8527 12.10-13.99	9	8535 90.00	9	8516 90.00
748.50	8483 50.20,50.80	2	8527 19.00	772.51	8536 10.10-10.90		
748.60	8483 60.20,60.80	762.81	8527 91.11-91.99	2	8536 20.10,20.90	776.11	8540 11.11-11.99
748.90	8483 90.20-90.89	2	8527 92.10,92.90	3	8536 30.10-30.90	2	8540 12.00
		9	8527 99.00	4	8536 41.10-49.00	776.21	8540 20.10,20.80
749.11	8480 10.00			5	8536 50.03-50.80	3	8540 40.00-60.00
2	8480 20.00	763.31	8519 20.10	7	8536 61.10,61.90	5	8540 71.00-79.00
3	8480 30.10,30.90	3	8519 89.11	8	8536 69.10-70.00	7	8540 81.00,89.00
4	8480 41.00	5	8519 30.00	9	8536 90.01-90.85	9	8540 91.00,99.00
5	8480 49.00	763.81	8521	772.61	8537 10.10-10.99	776.31	8541 10.00
6	8480 50.00		8525 80.30-80.99	2	8537 20.91,20.99	2	8541 21.00

Bilag 6 A

Nøgle mellem SITC, Rev. 4-varenumre og KN-varenumre 2009

SITC-varenr.	Varenummer (KN)	SITC-varenr.	Varenummer (KN)	SITC-varenr.	Varenummer (KN)	SITC-varenr.	Varenummer (KN)
3	8541 29.00	782.11	8704 10.10,10.90	792.50	8802 60.10,60.90	9	9403 20.20,20.80
5	8541 30.00	9	8704 21.10-90.00	792.82	8801	821.51	9403 30.11-30.99
7	8541 40.10,40.90	782.21	8705 10.00	3	8805	3	9403 40.10,40.90
9	8541 50.00	3	8705 20.00	792.91	8803 10.00	5	9403 50.00
776.41	8542 32.31-32.75	5	8705 30.00	3	8803 20.00	9	9403 60.10-60.90
3	8542 32.90	7	8705 40.00	5	8803 30.00	821.71	9403 70.00
5	8542 31.90,33.00,39.90	9	8705 90.10-90.90	7	8803 90.10-90.90	9	9403 81.00,89.00
776.81	8541 60.00	783.11	8702 10.11-10.99	793.11	8903 10.10,10.90	821.80	9403 90.10-90.90
8	8541 90.00	9	8702 90.11-90.90	2	8903 91.10-91.99	831.11	4202 21.00
9	8542 90.00	783.20	8701 20.10,20.90	9	8903 92.10-99.99	2	4202 22.10,22.90
				793.22	8901 20.10,20.90	9	4202 29.00
778.11	8506 10.11-80.90	784.10	8706	4	8902	831.21	4202 11.10,11.90
	8548 10.10	784.21	8707 10.10,10.90	6	8901 30.10,30.90	2	4202 12.11-12.99
2	8507 10.41-80.80	5	8707 90.10,90.90	7	8901 90.10-90.99	9	4202 19.10,19.90
	8548 10.21-10.99	784.31	8708 10.10,10.90	8	8901 10.10,10.90	831.30	9605
7	8506 90.00	2	8708 21.10-29.90	9	8906	831.91	4202 31.00-39.00
9	8507 90.20-90.90	3	8708 30.10-30.99	793.30	8908	9	4202 91.10-99.00
778.21	8539 21.30-29.98	4	8708 40.20,40.50	793.51	8905 10.10,10.90		
2	8539 31.10-39.00	6	8708 50.20-50.91	5	8905 20.00	841.11	6201 11.00
3	8539 10.00	9	8708 40.91,40.99,50.99-99.97	9	8905 90.10,90.90	2	6201 12.10-19.00
4	8539 41.00-49.30			793.70	8904	9	6201 91.00-99.00
9	8539 90.10,90.90			793.91	8907 10.00	841.21	6203 11.00
778.31	8511 10.00-80.00	785.11	8711 10.00	9	8907 90.00	2	6203 12.00-19.90
3	8511 90.00	3	8711 20.10-20.98			3	6203 22.10-29.90
4	8512 10.00,20.00,30.90,40.00	5	8711 30.10,30.90	811.00	9406	841.30	6203 31.00-39.90
		6	8711 40.00			841.40	6203 41.10-49.90
5	8512 90.90	7	8711 50.00	812.11	7322 11.00,19.00	841.51	6205 20.00
778.41	8467 21.10-21.99	9	8711 90.00	5	7322 90.00	9	6205 30.00-90.80
3	8467 22.10-22.90	785.20	8712	7	8403 10.10,10.90	841.61	6207 11.00,19.00
5	8467 29.10-29.90	785.31	8713	9	8403 90.10,90.90	2	6207 21.00-29.00
778.61	8532 10.00	5	8714 11.00,19.00	812.21	6910 10.00	9	6207 91.00-99.90
2	8532 21.00	6	8714 20.00	9	6910 90.00		
3	8532 22.00	7	8714 91.10-99.90			842.11	6202 11.00-19.00
4	8532 23.00			813.11	9405 10.21-10.98	9	6202 91.00-99.00
5	8532 24.00	786.10	8716 10.10-10.99	2	8513 10.00	842.21	6204 11.00-19.90
6	8532 25.00	786.21	8716 20.00	3	9405 20.11-20.99	2	6204 21.00-29.90
7	8532 29.00	2	8716 31.00	5	9405 40.10-40.99	842.30	6204 31.00-39.90
8	8532 30.00	9	8716 39.10-39.80	7	9405 50.00	842.40	6204 41.00-49.90
9	8532 90.00	786.30	8609	813.20	9405 60.20,60.80	842.50	6204 51.00-59.90
778.71	8543 10.00	786.83	8716 40.00	813.80	8513 90.00	842.60	6204 61.10-69.90
8	8486 30.50	5	8716 80.00	813.91	9405 91.11-91.90	842.70	6206
	8523 52.10,52.90	9	8716 90.10-90.90	2	9405 92.00	842.81	6208 11.00,19.00
	8543 20.00-70.90			9	9405 99.00	2	6208 21.00-29.00
9	8486 90.40	791.11	8601 10.00			9	6208 91.00-99.00
	8542 31.10,32.10,39.10	5	8601 20.00	821.11	9401 10.00		
		791.21	8602 10.00	2	9401 20.00	843.10	6101
	8543 90.00	9	8602 90.00	3	9401 51.00,59.00	843.21	6103 10.10,10.90
778.81	8505	791.60	8603	4	9401 30.10,30.90	2	6103 22.00-29.00
2	8530 10.00,80.00	791.70	8605	5	9401 40.00	3	6103 31.00-39.00
3	8530 90.00	791.81	8604	6	9401 61.00,69.00	4	6103 41.00-49.00
4	8512 30.10	2	8606	7	9401 71.00,79.00	843.71	6105 10.00
	8531 10.30-80.95	791.91	8608	8	9401 80.00	9	6105 20.10-90.90
5	8512 90.10	9	8607	9	9401 90.10-90.80	843.81	6107 11.00-19.00
	8531 90.20,90.85			821.21	9404 10.00	2	6107 21.00-29.00
6	8545	792.11	8802 11.00	3	9404 21.10,21.90	9	6107 91.00,99.00
9	8548 90.20,90.90	5	8802 12.00	5	9404 29.10,29.90		
		792.20	8802 20.00	7	9404 30.00	844.10	6102
781.10	8703 10.11,10.18	792.30	8802 30.00	9	9404 90.10,90.90	844.21	6104 13.00-19.90
781.20	8703 21.10-90.90	792.40	8802 40.00	821.31	9403 10.10-10.99	2	6104 22.00-29.90

Bilag 6 A

Nøgle mellem SITC, Rev. 4-varenumre og KN-varenumre 2009

SITC-varenr.	Varenummer (KN)	SITC-varenr.	Varenummer (KN)	SITC-varenr.	Varenummer (KN)	SITC-varenr.	Varenummer (KN)
3	6104 31.00-39.00	5	6506 91.00	9	9029 90.00	882.10	3707
4	6104 41.00-49.00	8	6507			882.20	3701
5	6104 51.00-59.00	9	6506 99.90	874.11	9014 10.00-80.00	882.30	3702
6	6104 61.00-69.00			2	9014 90.00	882.40	3703
844.70	6106	851.11	6401 10.00	3	9015 10.10-80.99	882.50	3704
844.81	6108 11.00,19.00	3	6402 91.10,99.05	4	9015 90.00	882.60	3705
2	6108 21.00-29.00	5	6403 40.00	874.22	8486 40.00		
3	6108 31.00-39.00	851.21	6402 12.10,12.90		9017 10.10-20.90	883.10	3706 10.10-10.99
9	6108 91.00-99.00	2	6403 12.00	3	9017 30.10-80.90	883.90	3706 90.10-90.99
		3	6402 19.00	4	8486 90.90		
845.11	6209	4	6403 19.00		9017 90.00	884.11	9001 30.00
2	6111	5	6404 11.00	5	9031 10.00-80.98	5	9001 40.20-40.80
845.21	6210 10.10,10.90	851.31	6401 92.10-99.00	6	9031 90.20-90.85	7	9001 50.20-50.80
2	6210 20.00,40.00	2	6402 20.00,91.90,	874.31	9026 10.21-10.89	9	9001 10.10-20.00,
3	6210 30.00,50.00		99.10-99.98	5	9026 20.20-20.80		90.00
4	6113	851.41	6403 20.00	7	9026 80.20,80.80	884.21	9003 11.00-19.90
845.30	6110	2	6403 51.05,59.05,	9	9026 90.00	2	9003 90.00
845.40	6109		91.05,99.05	874.41	9027 10.10,10.90	3	9004
845.51	6212 10.10,10.90	8	6403 51.11-51.99,	2	9027 20.00	884.31	9002 11.00
2	6212 20.00-90.00		59.11-59.99,	3	9027 30.00	2	9002 19.00
845.61	6211 11.00		91.11-91.98,	4	9027 80.05	3	9002 20.00
2	6112 31.10-39.90		99.11-99.98	5	9027 50.00	9	9002 90.00
3	6211 12.00	9	6405 10.00	6	9027 80.11-80.97		
4	6112 41.10-49.90	851.51	6404 19.10,19.90	9	9027 90.10-90.80	885.31	9101 11.00,19.00
845.81	6211 20.00	2	6404 20.10,20.90	874.51	9016	2	9101 21.00,29.00
7	6211 32.10-39.00	9	6405 20.10-20.99	2	9023	9	9101 91.00,99.00
9	6211 41.00-49.00	851.70	6405 90.10,90.90	3	9024 10.11-80.90	885.41	9102 11.00-19.00
845.91	6112 11.00-19.00	851.90	6406	4	9024 90.00	2	9102 21.00,29.00
2	6112 20.00			5	9025 11.20-80.80	9	9102 91.00,99.00
9	6114	871.11	9005 10.00	6	9025 90.00	885.51	9108 11.00-19.00
		5	9005 80.00	874.61	9032 10.20-10.89	2	9108 20.00,90.00
846.11	6213	9	9005 90.00	3	9032 20.00	885.71	9104
2	6214	871.31	9012 10.10,10.90	5	9032 81.00,89.00	2	9103 10.00
3	6215	9	9012 90.10,90.90	9	9032 90.00	3	9103 90.00
4	6216	871.41	9011 10.10,10.90	874.71	9030 10.00	4	9105 11.00
9	6217	3	9011 20.10,20.90	3	9030 20.10	5	9105 19.00
846.21	6115 21.00-29.00	5	9011 80.00	5	9030 31.00,	6	9105 21.00
2	6115 30.11-30.90	9	9011 90.10,90.90		33.10-33.99	7	9105 29.00
9	6115 10.10,10.90,	871.91	9013 10.00	7	9030 40.00	8	9105 91.00
94.00-99.00		2	9013 20.00	8	9030 20.30-20.99,	9	9105 99.10,99.90
846.91	6116 10.20,10.80	3	9013 80.20-80.90		32.00,39.00,	885.91	9111
2	6116 91.00-99.00	9	9013 90.10,90.90		82.00-89.90	2	9113 10.10-20.00
3	6117 10.00			9	9030 90.20,90.85	3	9113 90.10,90.80
9	6117 80.10-90.00	872.11	9018 41.00	874.90	9033	4	9106
		9	9018 49.10,49.90			5	9107
848.11	4203 10.00	872.21	3825 30.00	881.11	9006 10.00-59.00	6	9109
2	4203 29.10-29.99		9018 31.10-39.00	3	9006 61.00,69.00	7	9112
3	4203 30.00	5	9018 50.10,50.90	4	9006 91.00	8	9110
9	4203 40.00	9	9018 90.10-90.85	5	9006 99.00	9	9114
848.21	3926 20.00	872.31	9019 10.10,10.90	881.21	9007 11.00,19.00		
2	4015 11.00,19.90	3	9019 20.00	2	9007 20.00	891.11	8710
9	4015 90.00	5	9020	3	9007 91.00	2	9301
848.31	4303	872.40	9402	4	9007 92.00	3	9307
2	4304			881.31	9008 20.00	4	9302
848.41	6505 90.05	873.11	9028 10.00	2	9008 10.00,30.00	891.22	9306 21.00
	6506 99.10	3	9028 20.00	3	9008 40.00	3	9306 29.40,29.70
2	6504	5	9028 30.11-30.90	4	9008 90.00	4	9306 30.10-30.97
3	6505 10.00,	9	9028 90.10,90.90	5	8486 20.90,30.90	9	9306 90.10,90.90
	90.10-90.80	873.21	9029 10.00		9010 10.00-60.00	891.31	9303
4	6506 10.10,10.80	5	9029 20.31-20.90	6	9010 90.00	9	9304

Bilag 6 A

Nøgle mellem SITC, Rev. 4-varenumre og KN-varenumre 2009

SITC-varenr.	Varenummer (KN)	SITC-varenr.	Varenummer (KN)	SITC-varenr.	Varenummer (KN)	SITC-varenr.	Varenummer (KN)
891.91	9305 10.00	8	9506 91.10,91.90	3	9613 10.00-80.00		
3	9305 21.00	9	9506 40.10,40.90,	4	3606 10.00		
5	9305 29.00		61.00-69.90,	5	9613 90.00		
9	9305 91.00,99.00		99.10,99.90	7	9614		
				9	3606 90.10,90.90		
892.12	4903	895.11	8304	899.41	6601		
3	4905 91.00	2	8305	2	6602		
4	4905 10.00,99.00	895.21	9608 10.10-60.90,	9	6603		
5	4901 10.00		99.20,99.80	899.61	9021 40.00		
6	4901 91.00	2	9608 91.00	3	9021 10.10,10.90,		
9	4901 99.00	3	9609		31.00		
892.21	4902 10.00	895.91	3215 90.10,90.80	5	9021 21.10-29.00		
9	4902 90.00	2	9610	6	9021 39.10,39.90		
892.41	4908	3	9611	7	9021 50.00		
2	4909	4	9612	9	9021 90.10,90.90		
892.81	4821			899.71	4602		
2	4906	896.11	9701 10.00	2	9603		
3	4907	2	9701 90.00	4	4601 21.10-29.90		
4	4910	896.20	9702	9	4601 92.05-99.90		
5	4904	896.30	9703	899.81	9604		
6	4911 10.10,10.90	896.40	9704	2	9616 20.00		
7	4911 91.00	896.50	9705	3	9606 10.00-29.00		
9	4911 99.00	896.60	9706	4	9606 30.00		
				5	9607 11.00,19.00		
893.11	3923 21.00-29.90	897.21	7117 11.00-19.99	6	9607 20.10,20.90		
9	3923 10.00,	9	7117 90.00	7	9616 10.10,10.90		
	30.10-90.90	897.31	7113	8	9618		
893.21	3922	2	7114	9	9615		
9	3925	3	7116	899.91	4206		
893.31	3918	897.41	7115 10.00	2	6701		
2	3924	9	7115 90.10,90.90	4	6703		
893.94	3926 10.00			5	6704		
5	3926 30.00	898.13	9201	6	8804		
9	3926 40.00-90.97	5	9202	7	9617		
		898.21	9205 90.50				
894.10	8715	2	9205 90.10,90.30	931.00	9910		
894.21	9503 00.10	3	9205 10.00,90.90		9930 24.00,		
2	9503 00.21	4	9206		27.00,99.00		
3	9503 00.29	5	9207 10.10-10.80		9990 99.01		
4	9503 00.30-00.39	6	9207 90.10,90.90	961.00	7118		
5	9503 00.41,00.49	9	9208	971.01	7108		
6	9503 00.55	898.51	8523 29.15	2	7109		
7	9503 00.61,00.69	9	8523 40.11-40.19,	3	7112 30.00,91.00		
9	9503 00.70-00.99		51.10,59.10,				
894.31	9504 10.00		80.10				
3	9504 20.10,20.90	898.67	8523 29.33				
5	9504 30.10-30.90	898.79	8523 21.00,29.31,				
7	9504 40.00		29.39,29.90,				
9	9504 90.10,90.90		40.25-40.99,				
894.41	9405 30.00		51.91-51.99,				
5	9505 10.10,10.90		59.91-59.99,				
9	9505 90.00		80.91-80.99				
894.60	9508	898.90	9209				
894.71	9507						
2	9506 70.10-70.90	899.11	9601				
3	9506 11.10-19.00	9	9602				
4	9506 21.00,29.00	899.21	6702 10.00				
5	9506 31.00-39.90	9	6702 90.00				
6	9506 51.00,59.00	899.31	3406				
7	4203 21.00	2	3605				

Bilag 6 B

Nøgle mellem SITC, Rev. 4-kapitler og KN-varenumre 2009

SITC- kap.	Varenummer (KN)	SITC- kap.	Varenummer (KN)	SITC- kap.	Varenummer (KN)	SITC- kap.	Varenummer (KN)
68	7110		8431 41.00-49.80		8509-8512		4203 21.00
	7111		8432-8442		8516		4206
	7402		8443 11.00-19.70,		8523 52.10,52.90		Kap. 46
	7403		91.10-91.99,99.90		8530-8548		4821
	7405-7412		8444-8449		9018 11.00-20.00		Kap. 49
	7502		8450 20.00,90.00		9022		Kap. 66
	7504-7507		8451 10.00, 29.00-90.00				Kap. 67
	7601		8452	78	8609		7113-7117
	7603-7609		8453		8701 20.10, 20.90		8304
	7801		8464		8702-8708		8305
	7804		8465		8711-8714		8523 21.00-51.99,
	7806 00.30,00.50		8466 91.20-92.80		8716		59.10-80.99
	7901		8474				8710
	7903-7905		8475	79	8601-8608		8715
	7907 00.10		8477-8479		8801-8803		8804
	8001		8486 10.00		8805		9021
	8003		8508 60.00		Kap.89		Kap. 92
	8007 00.10-00.50		8701 10.00,30.00-90.90				Kap. 93
	8101 10.00,94.00,97.00			81	6910		9405 30.00
	8102 10.00,94.00,97.00	73	8454-8463		7322		Kap. 95
	8103 20.00,30.00		8466 10.20-30.00,		8403		9601-9604
	8104 11.00-20.00		93.00,94.00		8513		9606-9618
	8105 20.00,30.00		8468		9405 10.21-20.99,		Kap. 97
	8106		8486 20.10,30.30,90.10,		40.10-99.00		
	8107 20.00,30.00		90.50-90.70		9406	93	9910
	8108 20.00,30.00		8515				9930 24.00,27.00-99.00
	8109 20.00,30.00			82	9401		9990 99.01
	8110	74	7315 11.10-19.00		9403		
	8111		8405		9404	96	7118
	8112 12.00,13.00,		8413-8417				
	21.10-92.95		8418 50.11-99.90	83	4202	97	7108
			8419-8421		9605		7109
	8113		8422 19.00-90.90				7112 30.00,91.00
69	7308-7314		8423-8428	84	3926 20.00		
	7315 20.00-90.00		8431 10.00-39.70		4015		
	7316-7321		8443 32.10,39.90		4203 10.00,29.10-40.00		
	7323-7326		8467 11.10-19.00,		4303		
	7413		81.00-99.00		4304		
	7415		8476		Kap. 61		
	7418		8480-8484		Kap. 62		
	7419		8486 30.10,90.20,90.30		6504-6507		
	7508		8487				
	7610-7616		8514	85	Kap. 64		
	7806 00.10,00.90		8709				
	7907 00.90			87	3825 30.00		
	8007 00.90	75	8443 31.91,31.99,		8486 40.00,90.90		
	8101 96.00,99.10,99.90		32.91-39.39,99.10		9005		
	8102 95.00,96.00,99.00		8469-8473		9011-9017		
	8103 90.10,90.90		8528 41.00,51.00,61.00		9018 31.10-90.85		
	8104 30.00,90.00				9019		
	8105 90.00	76	8443 31.10,32.30		9020		
	8107 90.00		8517-8519		9023-9033		
	8108 90.30-90.90		8521		9402		
	8109 90.00		8522				
	8112 19.00,99.20-99.70		8525-8527	88	Kap. 37		
	Kap. 82		8528 49.10-49.99,59.10		8486 20.90,30.90		
	8301-8303		59.90,69.10-73.00		9001-9004		
	8306-8311		8529		9006-9008		
					9010		
71	8401 10.00,30.00,40.00	77	6301 10.00		Kap. 91		
	8402		8418 10.20-40.80				
	8404		8422 11.00	89	3215 90.10,90.80		
	8406-8412		8450 11.11-19.00		3406		
	8501-8503		8451 21.10,21.90		3605		
			8467 21.10-29.90		3606		
72	8401 20.00		8486 30.50,90.40		3918		
	8429		8504-8507		3922-3925		
	8430		8508 11.00,19.00,70.00		3926 10.00,30.00-90.97		

Bilag 7

Nøgle mellem BEC-grupper, SITC, Rev. 4- og KN-varenumre 2009

BEC-kode	Varetekst	SITC-varenr.	Varenummer (KN)
1.	Korn, umalet samt lettere forarbejdede varer af korn	041; 042.1; 042.2; 043-047; 048.13-15	1001-1005; 1006.10.10-20.98; 1007; 1008; 1101-1104
2.	Foderstoffer	022.21, (32), 41, (49); 08	0402.10.11-10.99; 04.03.90.11, 90.31; 0404.10.02- 90.21, 90.81; 1213; 1214; 23
3.	Gødningsstoffer	272; 522.61; 56	2510; 2814; 31
4.	Andre varer til landbrug og gartneri	001.11, 31, 41; 292.5; 292.6; 322.3; 695.1	0102.10.10-10.90; 0103.10.00; 0105.11.11-19.90; 0601; 0602; 1209; 2703; 8201
5.	Tømmer af nåletræ, bearbejdet	248.2; 248.3	4407.10.15-10.98; 4409.10.11, 10.18
7.	Varer af ikke-metalliske mineraler til bygningsbrug	273.1; 273.22; 273.3; 273.4; 661; 662.31; 662.4; 663.31-34; 663.5; 812.2	2505; 2514-2517; 2521-2523; 6801-6803; 6806-6811; 6901; 6904-6908; 6910
8.	Varer af jern og stål til anvendelse i bygge- og anlægsvirksomhed	676.82, 83, 86; 677; 679.11-13; 679.3-679.5; 691.1; 693.51; 694.1; 697.51; 699.62	7216 31.10-50.99; 7301-7303; 7304 11.00-29.90; 7305-7308; 7314; 7317; 7324; 7325 10.50-10.99
9.	Forskellige færdigvarer til anvendelse i bygge- og anlægsvirksomhed	697.32; 741.2; 741.5; 743.4; 744.81; 772.4-772.6; 775.81, 82; 778.(84); 791.91; 811; 812.11-17; 9028 10.00-30.90; 9406 873.11-15	7321 81.10-89.00; 7322; 8403 10.10, 10.90; 8414 51.00-60.00; 8415; 8416; 8428 10.20, 10.80; 8516 10.11-29.99; 8531 10.30-80.95; 8535-8537; 8608; 9028 10.00-30.90; 9406
10.	Andre varer til anvendelse i bygge- og anlægsvirksomhed	247.3, 247.4; 248.1; 248.5; 278.96, 97; 335.43; 533.41, 42; 54; 583.1, 583.2; 592.29; 634.22, 23; 634.3-634.5; 635.3; 641.73, 657.35; 659.1; 659.61; 662.33; 664.3-664.5; 664.92; 95; 96; 665.94; 686.31, 32, 34; 691.2; 697.52, 53; 699.13, 16, 19, 77; 747.1-747.4; 747.8; 773.11, 12, 14-24; 778.22; 813.2; 893.31	2714; 2715; 3208; 3209; 3214; 3506; 3816; 3916 10.00-20.90; 3918; 4403 10.00-20.99; 4406; 4409 21.00-29.99; 4410-4412; 4418; 4811 10.00; 4814; 5704; 5904; 5905; 7003-7005; 7008; 7016; 7019 31.00-39.00, 90.10-90.99; 7418 20.00; 7610; 7615 20.00; 7904; 7905; 7907; 8302 10.00; 8302 41.10-94; 41.90, 49.00-60.00; 8481 10.05-80.99; 8539 31.10-39.00; 8544 11.10-20.00; 8544 42.10-70.00; 8546; 9405 60.20, 60.80
11.	Oliefrø, -nødder og -kerner (undt.mel)	222; 223.1, 223.4, 223.7	1201-1207
12.	Papirmasse og papiraffald	25	47
13.	Papir, pap og varer deraf	641.0-641.6; 641.71, 72, 74-93; 642.1; 642.3; 642.41, 42, 44-91, 99	4801-4810; 4811 41.20-90.00; 4812; 4813; 4816; 4819; 4820; 4822; 4823 20.00, 40.00, 70.10-90.85
14.	Tekstilfibre	261; 263-268	1404 20.00; 5001-5003; 5101-5105; 5201-5203; 5301-5303; 5305; 5501-5507
15.	Tekstilgarn	651.12-15, 17, 18, 21, 33, 34; 651.4-651.6; 651.73-77, 82, 84, 86-93, 95-99; 657.85, 89	5004; 5005; 5106-5108; 5110; 5204 11.00, 19.00; 5205; 5206; 5306-5308; 5401-5405; 5508-5510; 5604 90.10, 90.90; 5605; 7019 11.00-19.90
16.	Tekstilstoffer	652-655; 656.(11), 12-14; 656.2-656.5; 657.1, 657.2; 657.31-34; 657.4-657.6; 657.72, 93; 658.1	5007; 5111-5113; 5208-5212; 5309-5311; 5407; 5408; 5512-5516; 5602; 5603; 5606-5609; 5801-5804, 5806-5811; 5901-5903; 5906-5908; 60; 6305; 6501; 6502; 7019 40.00-59.00
17.	Kemiske grundstoffer og forbindelser	285.2; 51; 522.1-522.5; 522.62-69; 523-525	1520; 2207; 2801-2813; 2815-2837; 2839-2850; 2852; 2853; 2901-2935; 2940; 2942; 3507; 3823 70.00
18.	Plast, samt varer deraf	57; 581; 582; 583.9; 893.94	3901-3915; 3916 90.11-90.90; 3917; 3919-3921; 3926 10.00

Anm. Parentes anført om et SITC-varenr., betyder at SITC-varenr. kun dækkes delvis.

Bilag 7

Nøgle mellem BEC-grupper, SITC, Rev. 4- og KN-varenumre 2009

BEC-kode	Varetekst	SITC-varenr.	Varenummer (KN)
19.	Andre kemiske materialer og produkter	025.3; 335.2; 531; 532; 533.1, 533.2; 533.43-51; 53, 55; 541.1; 541.3-541.6; 541.90, 92, 93, (99); 551; 591; 592.1; 592.21-27; 593; 597.2, 597.3; 598.1; 598.3-598.6; 598.8; 598.91-98, (99); 872.(21); 895.91	1108; 1109; 2706; 2707; 2936-2939; 2941; 3001; 3002; 3006 10.10-30.00, 91.00, 92.00; 3201-3207; 3210-3212; 3215; 3301; 3302; 3404; 3407; 3501-3505; 3601-3604; 3801-3815; 3817-3822; 3824; 3825
20.	Jern og stål	671-675; 676.1-676.4; 676.81, 84, 85, 87, 88; 678; 679.14-17; 694.2; 699.63-69	7201-7203; 7205-7215; 7216 10.00-22.00, 61.10-99.00; 7217-7229; 7304 31.20-90.00; 7318; 7325 91.00-99.90; 7326
21.	Ikke-jernholdige metaller	681; 682.1; 682.3-682.6; 683; 684.1; 684.21-25; 685; 686.1; 686.33; 687; 689.11-13, 15; 689.8, 689.9; 699.81, 83, 87; 699.9; 971.01, 971.02	7106-7111; 7402; 7403; 7405-7410; 7502; 7504- 7507; 7601; 7603-7607; 7801; 7804; 7806 00.30, 00.50; 7901; 7903; 8001; 8003; 8007 00.10-00.50; 8101-8103; 8104 11.00, 19.00, 30.00, 90.00; 8105-8107; 8108 20.00, 30.00; 8109; 8110-8113
22.	Forskellige metalvarer	682.7; 684.26, 27; 692.41, 42; 693.1, 693.2; 693.52; 694.3, 694.4; 695.2-695.4; 695.62; 695.7; 696.5; 699.11; 699.2; 699.33; 699.4, 699.5; 699.71-76; 699.79, 85; 748.3	7310; 7312; 7313; 7315; 7320; 7411- 7413; 7415; 7419; 7508; 7608; 7609; 7612; 7614; 7616; 7806 00.10, 00.90; 8108 90.30-90.90; 8202 10.00; 8203-8206; 8209; 8214; 8301; 8306 10.00; 8307-8311
23.	Andre råvarer og halvfabrikata	001.19, 39, 49, (90); 017.1; 025.2; 035.5; 048.2; 054.7, 054.8; 056.4; 057.29, 71; 058.2, 058.3; 061.1; 061.5; 061.9; 071.1; 072; 244; 246; 247.5; 248.4; 269; 273.23, 24; 274; 277; 278.2-278.6; 278.91-95, 98, 99; 281-284; 285.1; 286-289; 291; 292.2-292.4; 292.9; 335.1; 335.3; 335.41, 42; 41; 421.1-421.3; 421.49; 421.5-421.8; 422; 43; 611; 613; 621; 629.9; 633; 634.1; 634.21; 634.9; 635.1, 635.2; 635.9; 657.71, 81; 662.32; 663.2; 663.35-39; 663.7-663.9; 664.1; 664.7; 664.91, 93, 94; 665.1; 665.91-93, 95, 99; 667; 689.14; 699.14, 17; 778.(12), 24; 882; 884.1; 884.3; 885.5; 885.96, 98; 892.81, 82; 893.95; 895.12, 93, 94; 899.(37), 81, 91-94; 971.03	0102 90.05-90.90; 0103 91.10-92.90; 0105 94.00-99.50; 0106 19.10, 39.10; 0209; 0305 10.00; 0408; 05; 0711; 0714; 0801 11.00, 19.00; 0805 90.00; 0811; 0812; 0814; 0901 11.00, 12.00, 90.10; 1105-1107; 1208; 1210- 1212; 13; 1401; 1404 90.00; 1501-1508; 1510-1516; 1518; 1521; 1522; 1603; 1701 098.6; 112.11; 121; 21; 223.9; 23; 2501-2504; 2506-2509; 2511-2513; 2518-2520; 2524-2526; 2528-2530; 26; 2708; 2712; 2713; 3701-3705; 3707; 3823 11.00-19.90; 3926 30.00; 4001-4009; 4016; 4017; 41; 4206; 4301; 4302; 4401 21.00-30.80; 4403 41.00-99.95; 4404; 4405; 4407 21.10-99.98; 4408; 4413; 4415-4417; 4421; 45; 4821; 4906; 5601; 5604 10.00; 6309; 6310; 6701; 6703; 6805; 6812-6815; 6902; 6903; 6909; 6914; 7001; 7002; 7006; 7007; 7010; 7011; 7014; 7015; 7017; 7018; 7020; 7101-7105; 7112; 7204; 7401; 7404; 7501; 7503; 7602; 7802; 7902; 8002; 8104 20.00; 8302 20.00, 42.00; 8305; 8539 41.00-49.30; 8548 10.91, 10.99; 9001; 9002; 9108-9110; 9604; 9611; 9612; 9614 00.10
24.	Dele og tilbehør til ikke- elektriske maskiner, apparater og mekaniske instrumenter	695.61; 697.33; 711.9; 712.8; 718.19, 78, 99; 721.19, 29, 39, 98, 99; 723.9; 724.39, 49, 67, 68, 88; 724.9; 725.9; 726.89; 726.9; 727.19, 29; 728.19, 39, 728.5; 735; 737.19, 29, 49; 741.39, 49, 72; 741.9; 742.9; 743.8, 743.9; 744.9; 745.(19), 29, 39, 68, 93, 97; 746; 748.1, 748.2; 748.4-748.6; 748.9; 749.2; 749.9; 759.9; 778.17, 79); 812.19; 871.19, 39, 49, 99; 874.24	7321 90.00; 8208; 8401 40.00; 8402 90.00; 8403 90.10, 90.90; 8404 90.00; 8405 90.00; 8406 90.10, 90.90; 8410 90.10, 90.90; 8412 90.20-90.80; 8413 91.00, 92.00; 8414 90.00; 8417 90.00; 8418 91.00-99.90; 8419 90.15, 9 0.85; 8420 91.10-99.00; 8421 91.00, 99.00; 8422 90.10, 90.90; 8423 90.00; 8424 90.00; 8431; 8432 90.00; 8433 90.00; 8434 90.00; 8435 90.00; 8436 91.00, 99.00; 8437 90.00; 8438 90.00; 8439 91.10-99.90; 8440 90.00; 8441 90.10, 90.90; 8442 40.00; 8443 91.10-91.99, 99.90; 8448 20.00-59.00; 8450 90.00; 8451 90.00; 8452 30.10-90.00; 8453 90.00; 8454 90.00; 8455 30.10-90.00; 8466; 8467 91.00, 92.00; 8468 90.00; 8473; 8474 90.10, 90.90; 8475 90.00; 8476 90.00; 8477 90.10, 90.80; 8478 90.00; 8479 90.20, 90.80; 8482-8484; 8486 90.10-90.90; 8487; 8506 90.00; 9005 90.00; 9011 90.10, 90.90; 9012 90.10, 90.90; 9013 90.10, 90.90; 9017 90.00

Bilag 7

Nøgle mellem BEC-grupper, SITC, Rev. 4- og KN-varenumre 2009

BEC-kode	Varetekst	SITC-varenr.	Varenummer (KN)
25.	Dele og tilbehør til elektriske maskiner og apparater	716.9; 737.39; 741.35; 745.(19); 764.9; 771.29; 772.38; 772.8; 773.26-29; 775.49, 79, 88, 89; 776; 778.23, 29, 69, (79), 83, (85), 86, 89; 873.29; 874.12, 14, 26, 39, (49), (51), 54, 56, 69, 79	8467 99.00; 8503; 8504 90.05-90.99; 8508 70.00; 8509 90.00; 8510 90.00; 8514 90.00; 8515 90.00; 8516 80.20-90.00; 8517 70.11-70.90; 8518 90.00; 8522; 8529; 8530 90.00; 8531 90.20, 90.85; 8532 90.00; 8533 90.00; 8538; 8539 10.00, 90.10, 90.90; 8540-8542; 8543 90.00; 8545; 8547; 8548 90.20, 90.90; 9014 90.00; 9015 90.00; 9016 00.90; 9024 90.00; 9025 90.00; 9026 90.00; 9027 90.50, 90.80; 9029 90.00; 9030 90.20, 90.85; 9031 90.20-90.85; 9032 90.00
26.	Andre dele og tilbehør	612.1; 629.2; 656.(11); 657.73, 91, 92; 663.1; 695.5; 695.63, 64; 747.9; 749.1; 759.1; 813.8, 813.9; 9028 90.10, 90.90; 9033; 9111; 9112; 9114; 9209; 9401 90.10-90.80; 9405 821.19; 848.48; 851.9; 873.19; 874.9; 881.23, 24; 885.91, 97, 99; 898.9; 899.49, 83-86	4010; 4205 00.11, 00.19; 5909-5911; 6406; 6507; 6603; 6804; 8202 20.00-91, 92; 8207; 8443 99.10; 8480; 8481 90.00; 8513 90.00; 9007 91.00, 92.00; 91.11-99.00; 9606; 9607
27.	Dele og tilbehør til transportmidler	625; 664.81; 699.15, 61; 713.19; 713.9; 714.9; 744.19; 773.13; 778.(12), 19; 778.3; 778.(84), (85); 784; 785.35-37; 786.89; 791.99; 792.9; 821.11, 12; 885.71	4011-4013; 7009 10.00; 7316; 8302 30.00; 8409; 8411 91.00, 99.00; 8507; 8511; 8512; 8544 30.00; 8548 10.21, 10.29; 8607; 8706-8708; 8709 90.00; 8714; 8716 90.10-90.90; 8803; 9104; 9401 10.00, 20.00
29.	Flyvemaskinemotorer	713.11; 714.4; 714.81	8407.10.00; 8411.11.00-22.80; 8412.10.00
30.	Motorer fortrinsvis til andre transportmidler	713.2; 713.3; 713.8; 714.89; 718.92	8407.21.10-90.90; 8408; 8411.81.00-82.80; 8412.31.00
32.	Kul, koks og briketter	321; 322.1; 322.2; 325	2701; 2702; 2704
33.	Rå jordolie	333	2709
34.	Lette og middelsvære olier (motorbenzin mv.)	334.1; 334.2	2710.11.11-19.29
35.	Gasolier og brændselsolier	334.3; 334.4	2710.19.31-19.69
36.	Andre brændselsstoffer, smørestoffer og elektrisk strøm	245; 334.0; 334.5; 34; 35; 597.7	2705; 2710.19.71-99.00; 2711; 2716; 3403; 4401.10.00; 4402
37.	Landbrugs- og mejerimaskiner	721.11-18, 22-27, 31, 38, 91-96; 722	8432 10.00-80.00; 8433 20.10-60.00; 8434 10.00, 20.00; 8435 10.00; 8436 10.00-80.90; 8437 10.00; 8701 10.00, 30.00-90.90
38.	Kontormaskiner og automatiske databehandlingsmaskiner	745.(65); 751; 752.2; 752.3; 752.(60); 752.7; 752.9; 764.(19)	8443 31.10-39.90; 8469-8472
39.	Maskiner og mekaniske redskaber til bygge- og anlægsvirksomhed	723.1-723.4; 728.33; 778.82	8429; 8430; 8474 31.00-39.90; 8479 10.00; 8530 10.00, 80.00
41.	Andre maskiner, apparater og instrumenter, ikke elektriske	692.1; 692.43, 44; 699.12; 711.1, 711.2; 712.1; 718.11, 71, 77, 91, 93; 724.35, 41-43; 724.5; 724.61; 724.7; 724.81-85; 725.1, 725.2; 726.3; 726.5, 726.6; 726.81; 727.11, 21, 22; 728.11, 12, 31, 32, 34, 41-47, (49); 731; 733; 737.11, 12, 21, 41-43; 741.36-38, 43, 45, 71, 73-75, 82-89; 742.1-742.7; 743.1; 743.5, 743.6; 744.13; 744.2-744.4; 744.7; 744.85, 89; 745.11, 12, 21-27, 31, 32, 61-64, (65), 91, 95; 778.(78); 793.5; 793.9; 871.15, 31, 41-45, 91-93; 872.1; 872.(21), 25, 29; 872.3, 872.4; 873.(25); 874.22, 23, (25), (35), (46), (49), 52, (55), (65); 881.21, 22, 35, 36; 885.94, 95; 894.6; 895.11; 897.4; 899.88	7115; 7309; 7311; 7611; 7613; 8303; 8304; 8401 10.00-30.00; 8402 11.00-20.00; 8404 10.00, 20.00; 8405 10.00; 8406 10.00-82.90; 8410 11.00-13.00; 8412 21.20-29.89, 39.00-80.80; 8413 11.00-82.00; 8414 10.20-40.90, 80.11-80.80; 8417 10.00-80.70; 8418 50.11-69.00; 8419 19.00-89.98; 8420 10.10-10.90; 8421 11.00-39.90; 8422 19.00-40.00; 8423 10.10-89.00; 8424 10.20-89.00; 8425; 8426; 8427 90.00; 8428 20.30-90.95; 8437 80.00; 8438 10.10-80.99; 8439 10.00-30.00; 8440 10.10-10.90; 8441 10.10-80.00; 8442 30.10-30.99, 50.21-50.80; 8443 11.00-19.70; 8444-8447; 8448 11.00, 19.00; 8449; 8450 20.00; 8451 10.00, 29.00-80.80; 8452 21.00, 29.00; 8453 10.00-80.00; 8454 10.00-30.90; 8455 10.00-22.00; 8456-8465; 8467 11.10-19.00, 81.00, 89.00; 8468 10.00-80.00; 8474 10.00-20.90; 8474 80.10, 80.90; 8475 10.00-29.00; 8476 21.00-89.00; 8477 10.00-80.99; 8478 10.00; 8479 20.00-89.97; 8486 10.00-40.00; 8905; 8907; 9005 80.00; 9007 11.00-20.00; 9010; 9011 10.10-80.00; 9012 10.10, 10.90; 9013 10.00-80.90; 9017 10.10-80.90; 9018 31.10-90.85; 9019; 9020; 9023; 9025 11.20, 11.80, 80.20; 9026 20.40; 9027 80.91, 90.10; 9029 20.90; 9031 41.00-49.90; 9032 81.00; 9106; 9107; 9402; 9508; 9618
	Heraf: bore- og produktionsplatforme	793.55	8905 20.00

Bilag 7

Nogle mellem BEC-grupper, SITC, Rev. 4- og KN-varenumre 2009

BEC-kode	Varetekst	SITC-varenr.	Varenummer (KN)
42.	Elektriske maskiner , apparater og udstyr	716.1-716.5; 728.(49); 737.31-37;	8467 21.10-29.90; 8501; 8502; 8504 10.20-50.95; 8505; 8508 60.00; 8514 741.31-34; 763.31, (81); 764.11; 10.10-40.00; 8515 11.00-80.99; 8517 11.00-69.90; 8518 10.30-50.00; 8519 (19); 764.2, 764.3; 764.8; 771.1; 20.10; 8525; 8526; 8532 10.00-30.00; 8533 10.00-40.90; 8534; 8543 10.00-771.21-25; 772.2; 772.31-35; 70.90; 9014 10.00-80.00; 9015 10.10-80.99; 9016 00.10; 9018 11.00-20.00; 774; 778.4; 778.61-68, 71, (78), 9022; 9024 10.11-80.90; 9025 19.20, 19.80, 80.40, 80.80; 9026 10.21-20.20, 81; 873.21, (25); 874.11, 13 (25), 20.80-80.80; 9027 10.10-80.17, 80.93, 80.97; 9029 10.00-20.38; 9030 10.00-31, (35), 37, 41-45, (46), (51), 53, 89.90; 9031 10.00, 20.00, 80.32-80.98; 9032 10.20-20.00, 89.00 (55), 61, 63, (65), 71-78
43.	Skibe	793.22-28, (29); 793.7	8901; 8902; 8904; 8906.90.10-90.99
44.	Fly	792.1-792.5	8802
45.	Jernbanemateriel og motorkøretøjer til erhvervsmæssig brug	744.11, 12, 14, 15; 782; 783; 786.2, 786.3; 786.83, 85; 791.1, 791.2; 791.6-791.8	8427 10.10-20.90; 8601-8606; 8609; 8701 20.10, 20.90; 8702; 8704; 8705; 8709 11.10-19.90; 8716 20.00-80.00
46.	Personautomobiler	781	8703
47.	Næringsmidler, drikkevarer og tobak	011; 012; 016; 017.2-017.6; 017.9; 022.1; 022.22-31, (32), 33, (49); 023; 024; 025.1; 034; 035.1-035.4; 036; 037; 042.3; 048.11, 12; 048.3-048.5; 054.1, 054.2; 054.4-054.6; 056.1; 056.6, 056.7; 057.1; 057.21, 22; 057.3-057.6; 057.72-79; 057.9; 058.1; 058.9; 059; 061.2; 061.6; 062; 071.2, 071.3; 073-075; 091; 098.1; 098.4, 098.5; 098.9; 111; 112.13-17; 112.2-112.4; 122; 421.41, 42	0201-0208; 0210; 0301-0304; 0305 20.00-69.80; 0306; 0307; 0401; 0402 10.11-10.99, 90.13, 90.19, 90.33-90.99; 0403 10.11-10.99, 90.13, 90.19, 90.33-90.99; 0404 90.23, 21.00-32.00; 0802-0804; 0805 10.20-50.90; 0806-0810; 0813; 0901 21.00, 22.00, 90.90; 0902-0910; 1006 30.21-40.00; 1509; 1517; 1601; 1602; 1604; 1605; 1701 91.00-99.90; 1704; 1806; 1901; 1902; 1904; 1905; 20; 2101; 2103-2106; 2201-2203; 2204 10.11-29.99; 2205; 2206; 2208; 2209; 2402; 2403; 9930 22.01-22.08, 24.01-24.03
	Heraf: fisk, krebsdyr og bløddyr	012.93; 034; 035.1-035.4; 036;	0301-0304; 0305.20.00-69.80; 0306; 0307; 1604; 1605 037
48.	Andre ikke-varige forbrugsvarer	292.7; 533.52; 541.91, (99); 542; 553; 554; 598.(99); 642.2; 642.43, 93-95; 699.31, 32; 778.11, 21; 891.23, (24); 892.2; 892.4; 892.84, 86-89; 894.4; 899.31, 32, 34, 39, 72, 82, 89	0603; 0604; 3003-3005; 3006 40.00-70.00; 3213; 3303-3307; 3401; 3402; 3405; 3406; 3605; 3606; 4817; 4818; 4823 61.00-69.90; 4902; 4908-4911; 7319; 8506 10.11-80.90; 8539 21.30-29.98; 8548 10.10; 9306 29.40, 29.70, 30.30-30.97; 9405 30.00; 9505; 9603; 9615; 9616 20.00
49.	Beklædning	651.16, 19, 22-32, 71, 81, 83, 85, 94; 841-846; 848.1-848.3; 848.41-45, 49; 894.77	3926 20.00; 4015; 4203; 4303; 4304; 5006; 5109; 5204 20.00; 5207; 5406; 5511; 61; 62; 6504-6506
50.	Fodtøj	851.1-851.5, 851.7	6401-6405
51.	Andre halvvarige forbrugsvarer	612.2; 612.9; 629.1; 635.4; 658.2-658.5; 658.92-99; 664.89; 665.2; 666; 696.3, 696.4; 696.6; 696.8; 697.34; 697.4; 697.82; 699.78; 775.85; 778.(78); 813.1; 821.2; 83; 883; 884.2; 885.92, 93; 891.3; 892.1; 892.85; 893.1, 893.2; 893.32, 99; 894.1-894.3; 894.71-76, 78, 79; 895.2; 895.92; 897.2; 898.5-898.7; 899.1, 899.2; 899.33, 35, (37), 41, 42; 71, 74, 79, 87, 95, 97	3706; 3922-3925; 3926 40.00-90.97; 4014; 4201; 4202; 4205 00.90; 4414; 4419; 4420; 46; 4901; 4903-4905; 6301-6304; 6306-6308; 6601; 6602; 6702; 6704; 6911-6913; 7009 91.00, 92.00; 7013; 7117; 7323; 7418 11.00-19.90; 7615 11.00-19.90; 8007 00.90; 8211-8213; 8215; 8306 21.00-30.00; 8513 10.00; 8523; 8715; 9003; 9004; 9113; 9303; 9304; 9404; 9405 10.21-20.99; 40.10-50.00; 9503; 9504; 9506; 9507; 9601; 9602; 9605; 9608; 9609; 9610; 9613; 9614 00.90; 9616 10.10, 10.90; 9617
52.	Lystfartøjer, campingvogne og andre transportmidler til privat brug (undt. personautomobiler)	785.1, 785.2, 785.31; 786.1; 793.1	8711-8713; 8716 10.10-10.99; 8903

Bilag 7

Nøgle mellem BEC-grupper, SITC, Rev. 4- og KN-varenumre 2009

BEC-kode	Varetekst	SITC-varenr.	Varenummer (KN)
53.	Andre varige forbrugsvarer	658.91; 659.2-659.5; 659.69; 697.31, 81; 721.21; 724.33; 741.81; 752.(60); 761; 762; 763.33, 35, (81), 82-84; 775.1- 775.3; 775.41, 42, 71-73, 83, 84, 86, 87; 821.13-18; 821.3; 821.5; 821.7, 821.8; 871.11; 881.1; 881.31-34; 885.3, 885.4; 885.72- 79; 896; 897.3; 898.1, 898.2; 899.6	5701-5703; 5705; 5805; 7113; 7114; 7116; 7321 11.10-19.00; 8210; 8418 10.20-40.80; 8419 11.00; 8422 11.00; 8433 11.10-19.90; 8450 11.11-19.00; 8451 21.10, 21.90; 8452 10.11-10.90; 8508 11.00, 19.00; 8509 40.00, 80.00; 8510 10.00-30.00; 8516 31.10-79.70; 8519 20.91-89.90; 8521; 8527; 8528; 9005 10.00; 9006; 9008; 9021; 9101-9103; 9105; 9201; 9202; 9205-9208; 9401 30.10-80.00; 9403;97
	Heraf: hårde hvidevarer	697.31; 741.81; 775.1; 775.(21), (22); 775.3; 775.(86);	7321 11.10-19.00; 8418 21.10-30.20, 40.20; 8419 11.00; 8422 11.00; 8450 11.11-19.00; 8451 21.10, 21.90; 8516 60.10-60.59, 60.80, 60.90
54.	Varer ikke andetsteds medtaget	001.2; 001.5; 001.(90); 792.8; 793.(29); 793.3; 891.1; 891.22; (24), 29; 891.9; 892.83; 899.96; 93; 96	0101; 0104; 0106 11.00, 12.00, 19.90-32.00, 39.90, 90.00; 4907; 7118; 8710; 8801; 8804; 8805; 8906 10.00; 8908; 9301; 9302; 9305; 9306 21.00, 30.10, 90.10, 90.90; 9307; 9910; 9930 24.00, 27.00, 99.00; 9990 99.01

Bilag 8

Nøgle mellem KONJ-grupper, SITC, Rev. 4- og KN-varenumre 2009

KONJ-kode	Varetekst	SITC-varenr.	Varenummer (KN)
1.	Levende hornkvæg; okse- og kalvekød, fersk, kølet eller frosset	001.1; 011	0102; 0201; 0202
2.	Levende svin; svinekød	001.3; 012.2; 016.1	0103; 0203; 0210.11.11-19.90
3.	Fjerkræ; fjerkrækød, fersk, kølet eller frosset	001.4; 012.31, 32, (34), (35)	0105; 0207.11.10-13.70, 14.10-14.70, 24.10 -26.80, 27.10-27.80, 32.11-33.90, 35.11-35.79, 36.11-36.79;
4.	Smør	023	0405
5.	Ost	024	0406
6.	Æg med skal	025.1	0407
7.	Svine- og fjerkræfedt	411.2; 411.31	0209; 1501
8.	Kvæg- og hestehuder, uberedte	211.1; 211.2	4101
9.	Tarme, blærer og maver af andre dyr end fisk	291.93	0504
10.	Spiseligt slagteaffald af kvæg, får, svin og heste	012.5; 016.81	0206; 0210.20.10, 20.90
11.	Andre animalske landbrugsprodukter	001.2; 001.5; 001.9; 012.1; 012.33; (34); (35); 36; 012.4; 012.91, 92; 99; 016.89; 022.1; 061.6; 098.92; 211.4; 211.6, 211.7; 268.1-268.3; 268.5; 291.11; 94; 98; 99; 411.32-411.39	0101; 0104; 0106; 0204; 0205; 0207 13.91, 13.99; 14.91, 14.99; 26.91, 26.99; 27.91, 27.99; 34.10, 34.90; 35.91, 35.99; 36.81-36.90; 0208; 0210 91.00-99.90; 0401; 0409; 0410; 0506; 0510; 0511 10.00; 99.10; 99.85; 1502; 1503; 1505; 1506; 4102; 4103 90.10; 5101; 5102
21.	Korn	041; 042.1, 042.2; 043-045	1001-1005; 1006.10.10-20.98; 1007; 1008
22.	Frø, frugter og sporer til udsæd	292.5	1209
23.	Blomster, planter, frugt og grøntsager	054.4, 5; 057.1, 057.2, 057.4; 057.51, (60), 057.74-94, 98; 292.6, 292.7	06; 0702-0709; 0802; 0804 20.10; 0805; 0806 10.10, 10.90; 0807-0810
24.	Andre vegetabiliske landbrugsprodukter	054.1, 054.2; 054.6-054.8; 056.1; 057.3; 057.52; 057.(60); 057.71-057.73; 057.95-057.97; 057.99; 058.2; 071.1; 072.1; 074.1; 074.31; 075; 081.11-081.13; 121; 22; 263.1, 263.2; 264; 265.11, 265.12; 265.2; 265.8	0701; 0710; 0711; 0712; 0713; 0714; 0801; 0803; 0804 10.00; 20.90-50.00; 0806 20.10-20.90; 0812; 0813; 0814; 0901 11.00, 12.00; 90.10; 0902-0910; 1201-1208; 1210; 1212 91.20-99.70; 1213; 1214; 1404 20.00; 1801; 2401; 5201; 5301 10.00-29.00; 5302; 5303; 5305
31.	Kødkonserver	017; 098.11	1601-1603
32.	Mælkekonserver	022.2; 022.(31), 022.(32); 022.4	0402; 0403.10.11-10.39, 90.11-90.69; 0404
41.	Sukker og melasse	061.1, 061.2, 061.5; 061.91-94; 061.96, 99	1701; 1702.11.00-40.90, 60.10-90.95; 1703
42.	Andre industrielt forarbejdede landbrugsprodukter	022.(31), (32), 33; 025.2; 042.3; 046-048; 056.4, 056.6, 056.7; 058.1, 058.3, 058.9; 059; 062; 071.2, 071.3; 072.2-072.4; 073; 074.32; 091; 098.12-14; 098.4-098.6; 098.91, 93-99; 112.43; 122; 291.95; 292.94-96	0403 10.51-10.99, 90.71-90.99; 0408; 0505; 0811; 0901 21.00, 22.00, 90.90; 1006 30.21-40.00; 1101-1107; 1302; 1517; 1704; 1803-1806; 19-21; 2209; 2402; 2403; 9930 24.01-24.03
46.	Fisk, krebs-og bløddyr, tilberedt eller konserveret	037	1604; 1605

Anm. Parentes anført om et SITC-varenr. betyder at SITC-varenr. kun dækker delvist.

Bilag 8

Nøgle mellem KONJ-grupper, SITC, Rev. 4- og KN-varenumre 2009

KONJ-kode	Varetekst	SITC-varenr.	Varenummer (KN)
47.	Foderstoffer (undt.halm og rodfrugter mv.)	072.5; 081.19; 081.2-5; 081.9	1802; 23
48.	Øl	112.3	2203
49.	Andre drikkevarer (undt. frugt- og grøntsagssaft)	111; 112.1; 112.2; 112.41, 42, 44-49	2201; 2202; 2204-2206; 2208; 9930.22.01-22.08
54.	Anim. og vegetab. olier og fedtstoffer	411.1; 42; 43;	1504; 1507-1516; 1518; 1521; 1522; 3823.11.00-19.90
56.	Medicinske og pharmaceutiske prod.	54; 598.(99)	2936-2939; 2941; 30
57.	Andre kemiske artikler	025.3; 061.95; 285.2; 335.2; 51-53; 55-58; 591-593; 597.2, 597.3; 598.1; 598.3-598.6; 598.8; 598.91-598.98, (99); 872.(21)	1108; 1109; 1520; 1702 50.00; 2207; 2706; 2707; 28; 2901-2935; 2940; 2942; 3102 10.10-40.90, 60.00-90.00; 3103-3105; 3201-3214; 3215 11.00, 19.00; 33; 3401; 3402; 3404; 3405; 3407; 35; 3601-3604; 3801-3815; 3817-3822; 3823 70.00; 3824; 3825; 3901-3917; 3919-3921
60.	Læder og lædervarer; beredte pelskind	61	4104-4107; 4112-4114; 4115.10.00; 4201; 4205; 4302
61.	Gummi, bearbejdet	62	4005-4014; 4016; 4017
62.	Træ- og korkvarer (undt. møbler)	246.1; 63	4401.21.00, 22.00; 4404; 4405; 4408; 4410-4421; 4503; 4504
63.	Papir og pap; varer af papir, pap og papirmasse	64	4801-4814; 4816-4820; 4822; 4823
64.	Tekstil og beklædning	65; 84; 899.74, 79	3926 20.00; 4015; 4203 10.00, 29.10-40.00; 4303; 4304; 4601; 5004-5007; 5106-5113; 5204-5212; 5306-5311; 54; 5508-5516; 56-62; 6301 20.10-90.90; 6302-6308; 65; 7019 11.00-19.90; 7019 40.00-59.00
65.	Varer af ikke-metalliske mineraler	66	2522; 2523; 3816; 68; 6901-6909; 6911-6914; 7001-7011; 7013-7018; 7019 31.00-39.00, 90.10-90.99; 7020; 7101; 7102 10.00, 31.00, 39.00; 7103; 7104
66.	Metaller	67; 681; 682; 683; 684; 685; 686.1; 686.31-33; 687; 689; 699.8, 699.9; 971.01, 02	7106-7111; 7201-7203; 7205-7229; 7301-7307; 7402; 7403; 7405-7412; 7502; 7504-7507; 7601; 7603-7609; 7801; 7804; 7806 00.30, 00.50; 7901; 7903-7905; 8001; 8003; 8007 00.10-00.50; 81
67.	Metalvarer mv. mere bearbejdet	686.34; 691-697; 699.1-699.7; 748.3; 891.1; 891.29; 891.9	7308-7321; 7323-7326; 7413; 7415; 7418; 7419; 7508; 7610-7616; 7806 00.10, 00.90; 7907; 8007 00.90; 82; 8301-8303; 8306-8311; 8710; 9301; 9302; 9305; 9306 90.10, 90.90; 9307
68.	Maskiner og instrumenter	71-73; 741-747; 748.1, 748.2; 748.4-748.6; 748.9; 749; 75; 76; 771-776; 778.11, (12), 17, 19; 778.2-778.4; 778.6; 778.71; (78), 79; 778.8; 871; 872.1; 872.(21), 25, 29; 872.3; 873; 874; 88	37; 6301 10.00; 8401; 8402; 8404-8484; 8486; 8487; 8501-8512; 8514-8519; 8521; 8522; 8525-8547; 8548 10.10-10.29, 90.20, 90.90; 8701 10.00, 30.00-90.90; 8709; 9001-9008; 9010-9020; 9022-9033; 91
69.	Transportmidler (undt. Skibe over 250 GT og fly)	78; 791; 792.8, 792.9; 793.1; 793.(22), (24), (26-28), 29; 793.7; 793.9	86; 8701 20.10, 20.90; 8702-8708; 8711-8714; 8716; 8801; 8803; 8805; 8901 10.90, 20.90, 30.90, 90.91, 90.99; 8902 00.18, 00.90; 8903; 8904; 8906; 8907
70.	Møbler	82; 872.4	9401-9404
71.	Forskellige varer af plast	893	3918; 3922-3925; 3926.10.00, 30.00 -90.97
72.	Andre industriprodukter	232.21; 248; 251.2-251.6; 251.9; 261.3; 261.49; 263.4; 266; 267; 268.7; 269.01; 282; 283.2; 284.2; 288.2; 289.2; 335.1; 335.3, 335.4; 7401; 7404; 7501; 7503; 7602; 7802; 7902; 8002; 8304; 8305; 8403; 8513; 778.(12); (78); 793.3; 793.51, 59; 8523; 8548 10.91,10.99; 8715; 8804; 8905 10.10, 10.90; 8905 90.10, 90.90; 81; 83; 85; 891.22-24; 891.3; 892-8908; 9021; 92; 9303; 9304; 9306 21.00-30.97; 9405; 9406; 95-97 899; 899.1-899.4; 899.6; 899.71, 72; 899.8, 899.9; 96; 971.03	4203 21.00; 4206; 4406; 4407; 4409; 4602; 4701-4706; 4821; 49; 5002; 5003; 5105; 5203; 5501-5507; 6309; 64; 66; 67; 6910; 7112-7118; 7204; 7322; 7501; 7503; 7602; 7802; 7902; 8002; 8304; 8305; 8403; 8513; 81; 83; 85; 891.22-24; 891.3; 892-8908; 9021; 92; 9303; 9304; 9306 21.00-30.97; 9405; 9406; 95-97 899; 899.1-899.4; 899.6; 899.71, 72; 899.8, 899.9; 96; 971.03

Bilag 8

Nøgle mellem KONJ-grupper, SITC, Rev. 4- og KN-varenumre 2009

KONJ-kode	Varetekst	SITC-varenr.	Varenummer (KN)
80.	Skibe over 250 GT, fly, bore- og produktionsforme	792.1-792.5; 793.(22), (24), (26), (27), (28); 793.55	8802; 8901 10.10, 20.10, 30.10, 90.10; 8902 00.12; 8905 20.00
82.	Fisk, krebsdyr og bløddyr, ikke tilberedt eller konserveret	012.93; 034-036; 291.96	03; 0511.91.10, 91.90
84.	Rå pelsskind	212	4301
85.	Brændselsstoffer, smørestoffer og elektrisk strøm	245; 321; 322.1; 322.2; 325; 333; 334; 34; 35; 597.7	2701; 2702; 2704; 2705; 2709-2711; 2716; 3403; 4401.10.00; 4402
	Heraf: rå jordolie og naturgas	333; 343.2	2709; 2711.21.00
86.	Andre varer	211.9; 231; 232.1; 232.22; 244; 246.2; 247; 251.1; 261.41; 263.3; 265.13; 268.6; 269.02; 27; 281; 283.1; 284.1; 285.1; 286; 287; 288.1; 289.1; 291.15-92, 97; 292.2-292.4; 292.97, 99; 322.3; 93	0501; 0502; 0507; 0508; 0511 99.31, 99.39; 1211; 1212 20.00; 1301; 1401; 1404 90.00; 2501-2521; 2524-2526; 2528-2530; 26; 2703; 2714; 3101; 3102 50.10, 50.90; 4001; 4002; 4004; 4103 20.00, 30.00, 90.90; 4115 20.00; 4401 30.20-30.80; 4403; 4501; 4502; 4707; 5001; 5103; 5104; 5202; 5301 30.00; 6310; 7102 21.00, 29.00; 7105; 9910; 9930 24.00, 27.00, 99.00; 9990 99.01

Bilag 9

Oversigt over varenumre, for hvilke der - af fortrolighedshensyn - sker indskrænkninger i offentliggørelsen af oplysninger 2009

Vare-nummer	Import/eksport	Hemmeligholdelsens omfang		Bemærkninger
		Total	Lande-fordeling	
0404.10.02	E		X	
0404.10.14	E		X	
0408.11.80	E	X		
0408.91.80	E	X		
1108.13.00	E	X		
1207.99.97	I	X		
1209.10.00	I/E		X	
1212.20.00	I		X	
1302.20.10	I	X		
1302.20.10	E	X		
1302.39.00	E		X	
1515.90.99	E		X	
1516.20.98	E		X	
1702.11.00	E		X	
1702.19.00	E	X		
1702.90.75	E	X		
1702.90.79	I		X	
1704.10.10	E		X	
1704.10.90	E		X	
1901.90.19	E	X		
1902.30.90	E		X	
1904.90.10	E	X		
2101.11.00	I	X		
2106.10.20	E	X		
2106.90.98	E		X	
2202.90.10	E		X	
2203.00.01	E		X	
2203.00.09	E		X	
2203.00.10	E		X	
2501.00.99	I/E		X	
2512.00.00	E	X		Værdioplysninger ikke hemmeligholdt
2523.10.00	E		X	
2523.21.00	E		X	
2523.29.00	I/E		X	
2701.19.00	I	X		Mængdeoplysninger ikke hemmeligholdt. Offentliggøres fuldt ud i kvartalshæfte.
2706.00.00	I	X		
2707.40.00	E	X		
2707.91.00	E	X		
2707.99.91	E	X		
2708.10.00	I/E	X		
2711.21.00	E	X		Mængdeoplysninger ikke hemmeligholdt.
2804.61.00	I/E	X		
2804.70.00	I	X		
2812.10.15	I	X		
2821.10.00	I/E		X	
2826.30.00	E	X		
2902.19.00	I	X		
2903.29.00	I	X		
2904.90.95	I	X		
2905.45.00	I		X	
2915.24.00	I	X		
2915.40.00	I	X		
2916.14.00	I		X	
2916.19.95	I/E	X		
2918.12.00	I	X		
2920.11.00	E	X		
2920.19.00	E	X		

Bilag 9

Oversigt over varenumre, for hvilke der - af fortrolighedshensyn - sker indskrænkninger i offentliggørelsen af oplysninger 2009

Vare-nummer	Import/ eksport	Hemmeligholdelsens omfang		Bemærkninger
		Total	Lande-fordeling	
2921.11.00	I	X		
2921.19.30	I	X		
2921.19.85	I	X		
2922.12.00	I	X		
2930.90.85	E	X		
2931.00.95	E	X		
2933.39.20	I	X		
2936.21.00	E	X		
2936.27.00	E	X		
2936.28.00	E		X	
2937.12.00	E		X	
3004.31.10	E		X	
3004.39.10	E		X	
3204.17.00	E		X	
3404.90.80	E		X	
3502.11.90	E	X		
3502.19.90	I	X		
3502.20.91	E	X		
3505.10.50	E	X		
3507.10.00	E		X	
3808.91.40	E	X		
3808.93.27	E		X	
3811.90.00	E	X		
3815.11.00	E	X		Mængdeoplysninger ikke hemmeligholdt.
3815.12.00	E	X		
3815.19.90	E	X		Mængdeoplysninger ikke hemmeligholdt.
3815.90.90	E	X		Mængdeoplysninger ikke hemmeligholdt.
3818.00.10	E		X	
3824.90.55	E		X	
3913.90.00	E		X	
3920.51.00	E		X	
3922.20.00	E	X		
4010.12.00	E	X		
4010.31.00	E	X		
4823.70.10	E	X		
4823.70.90	E	X		
5402.33.00	E		X	
5503.40.00	E	X		
5606.00.99	E		X	
5607.21.00	I		X	
5607.41.00	I		X	
6806.10.00	E	X		
6806.90.00	E		X	
6809.11.00	E		X	
6901.00.00	E	X		
7606.12.10	I	X		
7612.90.98	E		X	
8108.90.50	I		X	
8207.50.30	E	X		
8413.60.39	E	X		
8418.10.80	I		X	
8418.21.91	I		X	
8421.29.00	E		X	
8424.81.30	E	X		
8424.81.91	E	X		
8433.11.90	E	X		
8433.19.90	E	X		
8450.11.11	I		X	

Bilag 9

**Oversigt over varenumre, for hvilke der - af fortrolighedshensyn - sker indskrænkninger
i offentliggørelsen af oplysninger 2009**

Vare- nummer	Import/ eksport	Hemmeligholdelsens omfang		Bemærkninger
		Total	Lande-fordeling	
8460.29.10	E	X		
8481.80.31	E	X		
8481.80.79	E	X		
8481.90.00	E		X	
8515.31.00	E	X		
8516.60.10	I		X	
8536.49.00	E		X	
8907.10.00	E		X	
9019.20.00	E	X		
9032.10.81	E	X		
9032.89.00	E		X	
9503.00.35	E	X		
9603.21.00	E		X	

Bilag 10 A

Ændringer i KN-vareopdelinger fra 2008 til 2009

I fortegnelsen er angivet sammenhængen mellem KN's varenumre pr. 1/1 2008 og 1/1 2009. Som hovedregel svarer et varenummer i det ene år til et varenummer i det andet år. Hvor denne entydige forbindelse ikke foreligger, er der tale om at to eller flere varenumre i det ene år svarer til to eller flere varenumre i det andet år.

'ex' markerer, at et varenummer i 2008 svarer til en del af et varenummer i 2009, og det samme varenummer vil da forekomme to eller flere gange i den højre kolonne.

'{ ' markerer, at et varenummer i 2008 bliver opdelt i flere varenumre i 2009.

Varenumre som blev anvendt i 2008, men med ændret indhold i 2009, er markeret med **■**.

2008 varenr. (KN)		2009 varenr. (KN)	2008 varenr. (KN)		2009 varenr. (KN)	2008 varenr. (KN)		2009 varenr. (KN)
2401 10 10	ex	2401 10 85	2902 90 10	ex	2902 90 00	2916 14 10	ex	2916 14 00
20	ex	35	30	ex	00	90	ex	00
30	ex	35	90	ex	00			
50	ex	35				2916 19 30	ex	2916 19 95
41	ex	95	2903 59 10	ex	2903 59 20	70	ex	95
49	ex	95	30	ex	20			
80	ex	85				2916 32 10	ex	2916 32 00
90	ex	95	2904 90 20	ex	2904 90 95	90	ex	00
			85	ex	95			
2401 20 10	ex	2401 20 85				2917 12 10	ex	2917 12 00
20	ex	35	2905 16 10	ex	2905 16 85	90	ex	00
30	ex	35	80	ex	85			
50	ex	35				2917 39 11	ex	2917 39 20
41	ex	95	2905 22 10	ex	2905 22 00	19	ex	95
49	ex	95	90	ex	00	30	ex	20
80	ex	85				40	ex	20
90	ex	95	2905 39 10	ex	2905 39 95	50	ex	20
			85	ex	95	60	ex	20
2803 00 10	ex	2803 00 00				70	ex	20
80	ex	00	2905 49 10	ex	2905 49 00	80	ex	95
			80	ex	00			
2815 20 10	ex	2815 20 00				2918 23 10	ex	2918 23 00
90	ex	00	2905 59 10	ex	2905 59 98	90	ex	00
			99	ex	98			
2825 90 30	ex	2825 90 85				2918 29 10	ex	2918 29 00
80	ex	85	2909 49 18	ex	2909 49 80	30	ex	00
			90	ex	80	80	ex	00
2833 29 50	ex	2833 29 80						
90	ex	80	2909 50 10	ex	2909 50 00	2918 99 10	ex	2918 99 40
			90	ex	00	20	ex	40
2835 25 10	ex	2835 25 00				30	ex	40
90	ex	00	2915 39 10	ex	2915 39 00			
			30	ex	00	2919 90 10	ex	2919 90 00
2835 26 10	ex	2835 26 00	50	ex	00	90	ex	00
90	ex	00	80	ex	00			
						2921 11 10	ex	2921 11 00
2850 00 50	ex	2850 00 60	2915 70 15	ex	2915 70 00	90	ex	00
70	ex	60	20	ex	00			
			25	ex	00	2921 19 10	ex	2921 19 85
2901 23 10	ex	2901 23 00	30	ex	00	30	ex	85
90	ex	00	80	ex	00	80	ex	85
2901 24 10	ex	2901 24 00	2915 90 10	ex	2915 90 00	2921 42 10	ex	2921 42 00
90	ex	00	20	ex	00	90	ex	00
			80	ex	00			
2902 19 10	ex	2902 19 00				2921 49 10	ex	2921 49 00
80	ex	00	2916 12 10	ex	2916 12 00	80	ex	00
			20	ex	00			
			90	ex	00			

Bilag 10 A

Ændringer i KN-vareopdelinger fra 2008 til 2009

2008 varenr. (KN)	2009 varenr. (KN)	2008 varenr. (KN)	2009 varenr. (KN)	2008 varenr. (KN)	2009 varenr. (KN)
8433 30 10 90	ex 8433 30 00 ex 00				
8433 59 30 80	ex 8433 59 85 ex 85				
8436 80 91 99	ex 8436 80 90 ex 90				
8458 19 20 40 80	ex 8458 19 00 ex 00 ex 00				
8460 29 11 19	ex 8460 29 10 ex 10				
8462 91 10 10 50 90	{ ex 8462 91 20 { ex 80 ex 20 ex 80				
8462 99 10 10 50 90	{ ex 8462 99 20 { ex 80 ex 20 ex 80				
8701 30 10 90	ex 8701 30 00 ex 00				

Bilag 10 B

Ændringer i KN-vareopdelinger fra 2009 til 2008

I fortegnelsen er angivet sammenhængen mellem KN's varenumre pr. 1/1 2009 og 1/1 2008. Som hovedregel svarer et varenummer i det ene år til et varenummer i det andet år. Hvor denne entydige forbindelse ikke foreligger, er der tale om at to eller flere varenumre i det ene år svarer til to eller flere varenumre i det andet år.

'ex' markerer, at et varenummer i 2009 svarer til en del af et varenummer i 2008, og det samme varenummer vil da forekomme to eller flere gange i den højre kolonne.

'{' markerer, at et varenummer i 2009 var opdelt i flere varenumre i 2008.

Varenumre som blev anvendt i 2008, men med ændret indhold i 2009, er markeret med ■.

2009 varenr. (KN)		2008 varenr. (KN)		2009 varenr. (KN)		2008 varenr. (KN)		2009 varenr. (KN)		2008 varenr. (KN)
2401 10 35	{	2401 10 20		2902 90 00	{	2902 90 10		2916 14 00	{	2916 14 10
35	{	30		00	{	30		00	{	90
35	{	50		00	{	90				
85	{	10						2916 19 95	{	2916 19 30
85	{	80		2903 59 20	{	2903 59 10		95	{	70
95	{	41		20	{	30				
95	{	49						2916 32 00	{	2916 32 10
95	{	90		2904 90 95	{	2904 90 20		00	{	90
				95	{	85				
2401 20 35	{	2401 20 20						2917 12 00	{	2917 12 10
35	{	30		2905 16 85	{	2905 16 10		00	{	90
35	{	50		85	{	80				
85	{	10						2917 39 20	{	2917 39 11
85	{	80		2905 22 00	{	2905 22 10		20	{	30
95	{	41		00	{	90		20	{	40
95	{	49						20	{	50
95	{	90		2905 39 95	{	2905 39 10		20	{	60
				95	{	85		20	{	70
2803 00 00	{	2803 00 10						95	{	19
00	{	80		2905 49 00	{	2905 49 10		95	{	80
				00	{	80				
2815 20 00	{	2815 20 10						2918 23 00	{	2918 23 10
00	{	90		2905 59 98	{	2905 59 10		00	{	90
				98	{	99				
2825 90 85	{	2825 90 30						2918 29 00	{	2918 29 10
85	{	80		2909 49 80	{	2909 49 18		00	{	30
				80	{	90		00	{	80
2833 29 80	{	2833 29 50								
80	{	90		2909 50 00	{	2909 50 10		2918 99 40	{	2918 99 10
				00	{	90		40	{	20
2835 25 00	{	2835 25 10						40	{	30
00	{	90		2915 39 00	{	2915 39 10				
				00	{	30		2919 90 00	{	2919 90 10
2835 26 00	{	2835 26 10		00	{	50		00	{	90
00	{	90		00	{	80				
								2921 11 00	{	2921 11 10
2850 00 60	{	2850 00 50		2915 70 00	{	2915 70 15		00	{	90
60	{	70		00	{	20				
				00	{	25		2921 19 85	{	2921 19 10
2901 23 00	{	2901 23 10		00	{	30		85	{	30
00	{	90		00	{	80		85	{	80
2901 24 00	{	2901 24 10		2915 90 00	{	2915 90 10		2921 42 00	{	2921 42 10
00	{	90		00	{	20		00	{	90
				00	{	80				
2902 19 00	{	2902 19 10						2921 49 00	{	2921 49 10
00	{	80		2916 12 00	{	2916 12 10		00	{	80
				00	{	20				
				00	{	90				

Bilag 10 B

Ændringer i KN-vareopdelinger fra 2009 til 2008

2009 varenr. (KN)		2008 varenr. (KN)	2009 varenr. (KN)		2008 varenr. (KN)	2009 varenr. (KN)		2008 varenr. (KN)
2921 59 50	{	2921 59 10	4015 19 00	{	4015 19 10	5607 29 00	{	5607 29 10
50	{	20	00	{	90	00	{	90
50	{	30						
50	{	40	4016 99 57	{ ex	4016 99 20	5608 11 20	{	5608 11 11
			57	{	58	20	{	91
2922 49 85	{	2922 49 10	97	{ ex	20	80	{	19
85	{	95	97	{	99	80	{	99
2924 21 00	{	2924 21 10	4017 00 00	{	4017 00 10	5804 10 10	{	5804 10 11
00	{	90	00	{	90	10	{	19
2924 29 98	{	2924 29 30	4401 30 20	{ ex	4401 30 10	5907 00 00	{	5907 00 10
98	{	95	20	{ ex	90	00	{	90
			40	{ ex	10			
			80	{ ex	90			
2925 19 20	{	2925 19 10				6305 32 19	{	6305 32 81
20	{	30				19	{	89
			4403 49 35	{	4403 49 20			
			35	{	40			
2929 10 00	{	2929 10 10				6305 33 90	{	6305 33 91
00	{	90				90	{	99
			4902 90 00	{	4902 90 10			
			00	{	30			
2932 99 00	{	2932 99 50	00	{	90	6310 10 00	{	6310 10 10
00	{	70	00	{		00	{	30
00	{	85				00	{	90
			4909 00 00	{	4909 00 10			
			00	{	90			
2933 69 40	{	2933 69 20				6401 10 00	{	6401 10 10
40	{	30				00	{	90
			5103 20 00	{	5103 20 10			
			00	{	91			
2933 99 80	{	2933 99 10	00	{	99	6406 10 10	{	6406 10 11
80	{	30	00	{		10	{	19
80	{	40						
80	{	90	5105 39 00	{	5105 39 10	6406 99 85	{	6406 99 10
			00	{	90	85	{	80
2934 99 60	{	2934 99 10						
60	{	20	5109 90 00	{	5109 90 10	7004 90 80	{	7004 90 70
60	{	30	00	{	90	80	{	92
60	{	40				80	{	98
60	{	50	5301 30 00	{	5301 30 10			
			00	{	90			
						7016 90 40	ex	7016 90 80
2935 00 30	{	2935 00 10				70	ex	80
30	{	20	5307 10 00	{	5307 10 10			
			00	{	90			
						7304 39 98	{	7304 39 30
						98	{	99
2936 29 00	{	2936 29 10						
00	{	30	5309 21 00	{	5309 21 10			
00	{	90	00	{	90	7311 00 11	ex	7311 00 10
						13	ex	10
						19	ex	10
2936 90 00	{	2936 90 11	5404 90 10	{	5404 90 11	30	ex	10
00	{	19	10	{	19			
00	{	80						
			5408 23 00	{	5408 23 10			
			00	{	90	7607 11 11	ex	7607 11 10
						19	ex	10
2939 91 00	{	2939 91 11						
00	{	19						
00	{	90	5503 90 00	{	5503 90 10	8302 41 10	ex	8302 41 00
			00	{	90	50	ex	00
						90	ex	00
2941 10 00	{	2941 10 10						
00	{	20	5506 90 00	{	5506 90 10			
00	{	90	00	{	90	8416 20 20	ex	8416 20 90
						80	ex	90
3504 00 10	ex	3504 00 00	5513 21 00	{	5513 21 10			
90	ex	00	00	{	30	8417 80 30	{	8417 80 20
			00	{	90	30	{ ex	80
						50	ex	80
4011 40 00	{	4011 40 20				70	{	10
00	{	80	5601 22 90	{	5601 22 91	70	{ ex	80
			90	{	99			
4013 10 00	{	4013 10 10						
00	{	90	5602 10 38	{	5602 10 35	8432 10 00	{	8432 10 10
			38	{	39	00	{	90
4014 90 00	{	4014 90 10						
00	{	90						

Bilag 10 B

Ændringer i KN-vareopdelinger fra 2009 til 2008

2009 varenr. (KN)	2008 varenr. (KN)	2009 varenr. (KN)	2008 varenr. (KN)	2009 varenr. (KN)	2008 varenr. (KN)
8433 30 00 { 00 {	8433 30 10 90				
8433 59 85 { 85 {	8433 59 30 80				
8436 80 90 { 90 {	8436 80 91 99				
8458 19 00 { 00 { 00 {	8458 19 20 40 80				
8460 29 10 { 10 {	8460 29 11 19				
8462 91 20 { 20 { 80 { 80 {	ex 8462 91 10 50 ex 10 90				
8462 99 20 { 20 { 80 { 80 {	ex 8462 99 10 50 ex 10 90				
8701 30 00 { 00 {	8701 30 10 90				

Bilag 11 A

Ændringer i KN-vareopdelinger fra 2009 til 2010

I fortegnelsen er angivet sammenhængen mellem KN's varenumre pr. 1/1 2009 og 1/1 2010. Som hovedregel svarer et varenummer i det ene år til et varenummer i det andet år. Hvor denne entydige forbindelse ikke foreligger, er der tale om at to eller flere varenumre i det ene år svarer til to eller flere varenumre i det andet år.

'ex' markerer, at et varenummer i 2009 svarer til en del af et varenummer i 2010, og det samme varenummer vil da forekomme to eller flere gange i den højre kolonne.

'{' markerer, at et varenummer i 2009 bliver opdelt i flere varenumre i 2010.

Varenumre som blev anvendt i 2009, men med ændret indhold i 2010, er markeret med ■.

2009 varenr. (KN)		2010 varenr. (KN)	2009 varenr. (KN)		2010 varenr. (KN)	2009 varenr. (KN)		2010 varenr. (KN)
0302 65 90	{	0302 65 60	2204 10 19	{ ex	2204 10 93	2204 21 80	{ ex	2204 21 80
90	{	95	19	{ ex	94	80	{ ex	82
69 19	{	69 15	19	{ ex	96	80	{ ex	84
19	{	18	19	{ ex	98	80	{ ex	94
85	ex	82	99	{ ex	93	80	{ ex	96
86	ex	82	99	{ ex	94	80	{ ex	98
			99	{ ex	96	81	{ ex	23
0303 41 11	ex	0303 41 10	99	{ ex	98	82	{ ex	11
13	ex	10	21 10	{	21 06	82	{ ex	12
19	ex	10	10	{	07	82	{ ex	13
42 32	ex	42 42	10	{	08	82	{ ex	17
38	ex	48	10	{	09	82	{ ex	18
52	ex	42	11	ex	11	82	{ ex	19
58	ex	48	12	ex	12	82	{ ex	22
43 11	ex	43 10	13	ex	13	82	{ ex	24
13	ex	10	17	ex	17	82	{ ex	26
19	ex	10	18	ex	18	82	{ ex	27
44 11	ex	44 10	19	ex	19	82	{ ex	28
13	ex	10	22	ex	22	82	{ ex	32
19	ex	10	24	ex	24	82	{ ex	34
45 11	ex	45 10	26	ex	26	82	{ ex	36
13	ex	10	27	ex	27	82	{ ex	37
19	ex	10	28	ex	28	82	{ ex	38
46 11	ex	46 10	32	ex	32	83	{ ex	42
13	ex	10	34	ex	34	83	{ ex	43
19	ex	10	36	ex	36	83	{ ex	44
49 31	ex	49 30	37	ex	37	83	{ ex	46
33	ex	30	38	ex	38	83	{ ex	47
39	ex	30	42	ex	42	83	{ ex	48
75 90	{	75 60	43	ex	43	83	{ ex	62
90	{	95	44	ex	44	83	{ ex	66
79 21	ex	79 20	46	ex	46	83	{ ex	67
23	ex	20	47	ex	47	83	{ ex	68
29	ex	20	48	ex	48	83	{ ex	69
			62	ex	62	83	{ ex	71
0304 19 19	{	0304 19 01	66	ex	66	83	{ ex	74
19	{	03	67	ex	67	83	{ ex	76
19	{	18	68	ex	68	83	{ ex	77
29 19	{	29 01	69	ex	69	83	{ ex	78
19	{	03	71	ex	71	84	{ ex	79
19	{	05	74	ex	74	84	{ ex	81
19	{	18	76	ex	76	84	{ ex	83
69	{	65	77	ex	77	84	{ ex	93
69	{	68	78	ex	78	84	{ ex	95
			79	{ ex	79	84	{ ex	97
0305 59 11	ex	0305 59 10	79	{ ex	81	85	{ ex	80
19	ex	10	79	{ ex	83	85	{ ex	82
			79	{ ex	93	85	{ ex	84
0910 99 60		0910 91 05	79	{ ex	95	85	{ ex	94
			79	{ ex	97	85	{ ex	96
						85	{ ex	98

Bilag 11 A

Ændringer i KN-vareopdelinger fra 2009 til 2010

2009 varenr. (KN)		2010 varenr. (KN)	2009 varenr. (KN)		2010 varenr. (KN)	2009 varenr. (KN)		2010 varenr. (KN)
2204 21 87		2204 21 87	2204 29 82	{ ex	2204 29 42	2516 12 10	ex	2516 12 00
88	ex	88	82	{ ex	43	90	{ ex	00
89	ex	89	82	{ ex	44			
91	ex	85	82	{ ex	46	2520 20 10	ex	2520 20 00
92	ex	86	82	{ ex	47	90	ex	00
94	{ ex	90	82	{ ex	48			
94	{ ex	91	82	{ ex	58	2523 90 10	ex	2523 90 00
94	{ ex	93	83	{ ex	79	80	ex	00
94	{ ex	94	83	{ ex	81			
94	{ ex	95	83	{ ex	83	2530 10 10	ex	2530 10 00
94	{ ex	96	83	{ ex	93	90	ex	00
94	{ ex	97	83	{ ex	95	90 20	ex	90 00
94	{ ex	98	83	{ ex	97	98	ex	00
95	ex	89	84	{ ex	80			
96	{ ex	85	84	{ ex	82	2614 00 10	ex	2614 00 00
96	{ ex	86	84	{ ex	84	90	ex	00
98	{ ex	87	84	{ ex	94			
98	{ ex	88	84	{ ex	96	2615 90 10	ex	2615 90 00
98	{ ex	90	84	{ ex	98	90	ex	00
98	{ ex	91	87	ex	87			
98	{ ex	93	88	ex	88	2619 00 40	ex	2619 00 90
98	{ ex	94	89	ex	89	80	ex	90
98	{ ex	95	91	ex	85			
98	{ ex	96	92	ex	86	2918 19 85	{	2918 19 50
98	{ ex	97	94	{ ex	90	85	{	98
98	{ ex	98	94	{ ex	91			
99	{	92	94	{ ex	83	2921 19 85	{	2921 19 60
99	{ ex	93	94	{ ex	94	85	{	99
99	{ ex	94	94	{ ex	95			
99	{ ex	95	94	{ ex	96	2922 19 80	{	2922 19 30
99	{ ex	96	94	{ ex	97	80	{	85
99	{ ex	97	94	{ ex	98			
99	{ ex	98	95	ex	89	2930 90 85	{	2930 90 60
29 11	ex	29 11	96	{ ex	85	85	{	99
12	ex	12	96	{ ex	86			
13	ex	13	98	{ ex	87	2931 00 95	{	2931 00 40
17	ex	17	98	{ ex	88	95	{	99
18	ex	18	98	{ ex	90			
42	ex	42	98	{ ex	91	3003 90 10	ex	3003 90 00
43	ex	43	98	{ ex	93	90	ex	00
44	ex	44	98	{ ex	94			
76	ex	46	98	{ ex	95	3004 10 10	ex	3004 10 00
47	ex	47	98	{ ex	96	90	ex	00
48	ex	48	98	{ ex	97	20 10	ex	20 00
58	ex	58	98	{ ex	98	90	ex	00
62	ex	79	99	{	92	31 10	ex	31 00
64	ex	79	99	{ ex	93	90	ex	00
65	{ ex	79	99	{ ex	94	32 10	ex	32 00
65	{ ex	81	99	{ ex	95	90	ex	00
65	{ ex	83	99	{ ex	96	39 10	ex	39 00
65	{ ex	93	99	{ ex	97	90	ex	00
65	{ ex	95	99	{ ex	98	40 10	ex	40 00
65	{ ex	97				90	ex	00
71	ex	80	2208 30 32	ex	2208 30 30	50 10	ex	50 00
72	ex	80	38	ex	30	90	ex	00
75	ex	80	52	{	41	90 11	ex	90 00
75	{ ex	82	52	{ ex	61	19	ex	00
75	{ ex	84	52	{	71	91	ex	00
75	{ ex	94	58	{	49	99	ex	00
75	{ ex	96	58	{ ex	69			
75	{ ex	98	58	{	79	3005 90 51	ex	3005 90 50
77	ex	11	72	ex	61	55	ex	50
78	{ ex	12	78	ex	69			
78	{ ex	13				3006 60 11	ex	3006 60 10
78	{ ex	17	2515 12 20	ex	2515 12 00	19	ex	10
78	{ ex	18	50	ex	00			
			90	{ ex	00			

Bilag 11 A

Ændringer i KN-vareopdelinger fra 2009 til 2010

2009		2010		2009		2010		2009		2010	
varenr. (KN)		varenr. (KN)		varenr. (KN)		varenr. (KN)		varenr. (KN)		varenr. (KN)	
3207 40 10	ex	3207 40 85		3907 99 11	ex	3907 99 10		3921 90 11	ex	3921 90 10	
20	ex	40		19	ex	90		19	ex	10	
30	ex	40		91	ex	10					
80	ex	85		98	ex	90		3923 90 10	ex	3923 90 00	
								90	ex	00	
3212 10 10	ex	3212 10 00		3911 90 91	ex	3911 90 92					
90	ex	00		93	ex	92		3924 90 11	ex	3924 90 00	
90 31	ex	90 00						19	ex	00	
38	ex	00		3912 39 10	ex	3912 39 85		90	ex	00	
90	ex	00		80	ex	85					
								4412 32 00	{	4412 32 10	
3215 90 10	ex	3215 90 00		3915 90 18	ex	3915 90 80		00	{	90	
80	ex	00		90	ex	80		99 70	{	99 40	
								70	{	50	
3305 90 10	ex	3305 90 00		3916 20 10	ex	3916 20 00		70	{	85	
90	ex	00		90	ex	00					
				90 11	ex	90 10		4804 19 11	ex	4804 19 12	
3403 19 91	ex	3403 19 90		13	ex	10		15	ex	12	
99	ex	90		15	ex	10		31	ex	30	
99 10	ex	99 00		19	ex	10		38	ex	30	
90	ex	00		51	ex	50		41 10	ex	41 98	
				59	ex	50		99	ex	98	
3404 90 10	ex	3404 90 00						42 10	ex	42 00	
80	ex	00		3917 29 12	ex	3917 29 00		90	ex	00	
				15	ex	00		49 10	ex	49 00	
3406 00 11	ex	3406 00 00		19	ex	00		90	ex	00	
19	ex	00		90	ex	00		51 10	ex	51 00	
90	ex	00		32 10	ex	32 00		90	ex	00	
				31	ex	00		52 10	ex	52 00	
3507 90 10	ex	3507 90 30		35	ex	00		90	ex	00	
20	ex	30		39	ex	00					
				51	ex	00		4818 40 90	{	4818 40 91	
3701 10 10	ex	3701 10 00		91	ex	00		90	{	99	
90	ex	00		99	ex	00					
				39 12	ex	39 00		4820 40 10	ex	4820 40 00	
3702 32 31	ex	3702 32 85		15	ex	00		90	ex	00	
50	ex	85		19	ex	00					
80	ex	85		90	ex	00		5911 32 10	{	5911 32 11	
54 10	ex	54 00						10	{	19	
90	ex	00		3919 10 11	ex	3919 10 12					
				13	ex	12		8406 81 10	ex	8406 81 00	
3703 20 10	ex	3703 20 00		31	ex	80		90	ex	00	
90	ex	00		38	ex	80		82 11	ex	82 00	
90 10	ex	90 00		61	ex	80		19	ex	00	
90	ex	00		69	ex	80		90	ex	00	
				90	ex	80					
3707 90 11	ex	3707 90 20		90 10	ex	90 00		8407 29 20	ex	8407 29 00	
19	ex	20		31	ex	00		80	ex	00	
30	ex	20		38	ex	00		33 10	ex	33 00	
				61	ex	00		90	ex	00	
3804 00 10	ex	3804 00 00		69	ex	00					
90	ex	00		90	ex	00		8408 10 22	ex	8408 10 23	
								24	ex	27	
3806 10 10	ex	3806 10 00		3920 10 26	ex	3920 10 25		26	ex	23	
90	ex	00		27	ex	25		28	ex	27	
				20 71	ex	20 80					
3824 90 97	{	3824 90 87		79	ex	80		8410 90 10	ex	8410 90 00	
97	{	97		90	ex	80		90	ex	00	
				62 11	ex	62 12					
3901 90 10	ex	3901 90 30		13	ex	12		8418 50 91	ex	8418 50 90	
20	ex	30		71 10	ex	71 00		99	ex	90	
				90	ex	00					
3907 20 21	ex	3907 20 20		73 50	ex	73 80		8419 39 10	ex	8419 39 00	
29	ex	20		90	ex	80		90	ex	00	
				99 51	ex	99 52					
				55	ex	52		8420 10 50	ex	8420 10 80	
								90	ex	80	

Bilag 11 A

Ændringer i KN-vareopdelinger fra 2009 til 2010

2009		2010		2009		2010	
varenr. (KN)		varenr. (KN)		varenr. (KN)		varenr. (KN)	
8421 39 40	ex	8421 39 80					
90	ex	80					
8424 10 20	ex	8424 10 00					
80	ex	00					
30 05	ex	30 08					
09	ex	08					
8425 19 20	ex	8425 19 00					
80	ex	00					
39 30	ex	39 00					
90	ex	00					
8428 20 30	{ ex	8428 20 20					
30	{ ex	80					
91	ex	20					
98	ex	80					
90 30	ex	90 90					
91	ex	90					
95	ex	90					
8433 20 51	ex	8433 20 50					
59	ex	50					
40 10	ex	40 00					
90	ex	00					
8441 10 40	ex	8441 10 70					
80	ex	70					
8442 50 21	ex	8442 50 20					
23	ex	20					
29	ex	20					
8447 11 10	ex	8447 11 00					
90	ex	00					
12 10	ex	12 00					
90	ex	00					
8448 33 10	ex	8448 33 00					
90	ex	00					
8451 21 10	ex	8451 21 00					
90	ex	00					
8464 20 20	ex	8464 20 80					
95	ex	80					
90 20	ex	90 00					
80	ex	00					
8465 99 10	ex	8465 99 00					
90	ex	00					
8474 20 10	ex	8474 20 00					
90	ex	00					
39 10	ex	39 00					
90	ex	00					
8479 89 91	ex	8479 89 97					
97	ex	97					
8480 60 10	ex	8480 60 00					
90	ex	00					
8483 20 10	ex	8483 20 00					
90	ex	00					
8515 80 91	ex	8515 80 90					
99	ex	90					

Bilag 11 B

Ændringer i KN-vareopdelinger fra 2010 til 2009

I fortegnelsen er angivet sammenhængen mellem KN's varenumre pr. 1/1 2010 og 1/1 2009. Som hovedregel svarer et varenummer i det ene år til et varenummer i det andet år. Hvor denne entydige forbindelse ikke foreligger, er der tale om at to eller flere varenumre i det ene år svarer til to eller flere varenumre i det andet år.

'ex' markerer, at et varenummer i 2010 svarer til en del af et varenummer i 2009, og det samme varenummer vil da forekomme to eller flere gange i den højre kolonne.

'{' markerer, at et varenummer i 2010 var opdelt i flere varenumre i 2009.

Varenumre som blev anvendt i 2009, men med ændret indhold i 2010, er markeret med ■.

2010 varenr. (KN)		2009 varenr. (KN)	2010 varenr. (KN)		2009 varenr. (KN)	2010 varenr. (KN)		2009 varenr. (KN)
0302 65 60	ex	0302 65 90	2204 10 93	{ ex	2204 10 19	2204 21 44	{	2204 21 44
95	ex	90	93	{ ex	99	44	{ ex	83
69 15	ex	69 19	94	{ ex	19	46	{	46
18	ex	19	94	{ ex	99	46	{ ex	83
82	{	85	96	{ ex	19	47	{	47
82	{	86	96	{ ex	99	47	{ ex	83
			98	{ ex	19	48	{	48
0303 41 10	{	0303 41 11	98	{ ex	99	48	{ ex	83
10	{	13	21 06	ex	21 10	62	{	62
10	{	19	07	ex	10	62	{ ex	83
42 42	{	42 32	08	ex	10	66	{	66
42	{	52	09	ex	10	66	{ ex	83
48	{	38	11	{	11	67	{	67
48	{	58	11	{ ex	82	67	{ ex	83
43 10	{	43 11	12	{	12	68	{	68
10	{	13	12	ex	82	68	{ ex	83
10	{	19	13	{	13	69	{	69
44 10	{	44 11	13	{ ex	82	69	{ ex	83
10	{	13	17	{	17	71	{	71
10	{	19	17	{ ex	82	71	{ ex	83
45 10	{	45 11	18	{	18	74	{	74
10	{	13	18	{ ex	82	74	{ ex	83
10	{	19	19	{	19	76	{	76
46 10	{	46 11	19	{ ex	82	76	{ ex	83
10	{	13	22	{	22	77	{	77
10	{	19	22	{ ex	82	77	{ ex	83
49 30	{	49 31	23	{	23	78	{	78
30	{	33	23	{	81	78	{ ex	83
30	{	39	24	{	24	79	{ ex	79
75 60	ex	75 90	24	{ ex	82	79	{ ex	84
95	ex	90	26	{	26	80	{ ex	80
79 20	{	79 21	26	{ ex	82	80	{ ex	85
20	{	23	27	{	27	81	{ ex	79
20	{	29	27	{ ex	82	81	{ ex	84
			28	{	28	82	{ ex	80
			28	{ ex	82	82	{ ex	85
0304 19 01	ex	0304 19 19	28	{	32	83	{ ex	79
03	ex	19	32	{	32	83	{ ex	84
18	ex	19	32	{ ex	82	84	{ ex	80
29 01	ex	29 19	34	{	34	84	{ ex	85
03	ex	19	34	{ ex	82	85	{	91
05	ex	19	36	{	36	85	{ ex	96
18	ex	19	36	{ ex	82	86	{	92
65	ex	69	37	{	37	86	{ ex	96
68	ex	69	37	{ ex	82	87	{	87
			38	{	38	87	{ ex	98
0305 59 10	{	0305 59 11	38	{ ex	82	87	{	88
10	{	19	42	{	42	88	{ ex	98
			42	{ ex	83	88	{	89
0910 91 05		0910 99 60	43	{	43	89	{	89
			43	{ ex	83	89	{	95

Bilag 11 B

Ændringer i KNvareopdelinger fra 2010 til 2009

2010 varenr. (KN)		2009 varenr. (KN)	2010 varenr. (KN)		2009 varenr. (KN)	2010 varenr. (KN)		2009 varenr. (KN)
2204 21 90	{	ex 2204 21 94	2204 29 81	{	ex 2204 29 65	2516 12 00	{	2516 12 10
90	{	98	81	{	83	00	{	90
91	{	94	82	{	75		{	
91	{	98	82	{	84	2520 20 00	{	2520 20 10
92	{	99	83	{	65	00	{	90
93	{	79	83	{	83		{	
93	{	84	84	{	75	2523 90 00	{	2523 90 10
93	{	94	84	{	84	00	{	80
93	{	98	85	{	91		{	
93	{	99	85	{	96	2530 10 00	{	2530 10 10
94	{	80	86	{	92	00	{	90
94	{	85	86	{	96	90 00	{	90 20
94	{	84	87	{	87	00	{	98
94	{	98	87	{	98		{	
94	{	99	88	{	88	2614 00 00	{	2614 00 10
95	{	79	88	{	98	00	{	90
95	{	84	89	{	89		{	
95	{	97	89	{	95	2615 90 00	{	2615 90 10
95	{	98	90	{	94	00	{	90
95	{	99	90	{	98		{	
96	{	80	91	{	94	2619 00 90	{	2619 00 40
96	{	85	91	{	98	90	{	80
96	{	94	92	{	99		{	
96	{	98	93	{	65	2918 19 50	ex	2918 19 85
96	{	99	93	{	83	98	ex	85
97	{	79	93	{	94		{	
97	{	84	93	{	98	2921 19 60	ex	2921 19 85
97	{	94	93	{	99	99	ex	85
97	{	98	94	{	75		{	
97	{	99	94	{	84	2922 19 30	ex	2922 19 80
98	{	80	94	{	94	85	ex	80
98	{	85	94	{	98		{	
98	{	94	94	{	99	2930 90 60	ex	2930 90 85
98	{	98	95	{	65	99	ex	85
98	{	99	95	{	83		{	
29 11	{	29 11	95	{	94	2931 00 40	ex	2931 00 95
11	{	77	95	{	98	99	ex	95
12	{	12	95	{	99		{	
12	{	78	96	{	75	3003 90 00	{	3003 90 10
13	{	13	96	{	84	00	{	90
13	{	78	96	{	94		{	
17	{	17	96	{	98	3004 10 00	{	3004 10 10
17	{	78	96	{	99	00	{	90
18	{	18	97	{	65	20 00	{	20 10
18	{	78	97	{	83	00	{	90
42	{	42	97	{	94	31 00	{	31 10
42	{	82	97	{	98	00	{	90
43	{	43	97	{	99	32 00	{	32 10
43	{	82	98	{	75	00	{	90
44	{	44	98	{	84	39 00	{	39 10
44	{	82	98	{	94	00	{	90
46	{	46	98	{	98	40 00	{	40 10
46	{	82	98	{	99	00	{	90
47	{	47		{	50 00		{	50 10
47	{	82	2208 30 30	{	2208 30 32	00	{	90
48	{	48	30	{	38	90 00	{	90 11
48	{	82	41	ex	52	00	{	19
58	{	58	49	ex	58	00	{	91
58	{	82	61	ex	52	00	{	99
79	{	62	61	{	72		{	
79	{	64	69	{	58	3005 90 50	{	3005 90 51
79	{	65	69	{	78	50	{	55
79	{	83	71	ex	52		{	
80	{	71	79	ex	58	3006 60 10	{	3006 60 11
80	{	72		{		10	{	19
80	{	75	2515 12 00	{	2515 12 20		{	
80	{	84	00	{	50		{	
	{		00	{	90		{	

Bilag 11 B

Ændringer i KNvareopdelinger fra 2010 til 2009

2010 varenr. (KN)		2009 varenr. (KN)	2010 varenr. (KN)		2009 varenr. (KN)	2010 varenr. (KN)		2009 varenr. (KN)
3207 40 40	{	3207 40 20	3911 90 92	{	3911 90 91	3924 90 00	{	3924 90 11
40	{	30	92	{	93	00	{	19
85	{	10				00	{	90
85	{	80	3912 39 85	{	3912 39 10			
			85	{	80	4412 32 10	ex	4412 32 00
3212 10 00	{	3212 10 10				90	ex	00
00	{	90	3915 90 80	{	3915 90 18	99 40	ex	99 70
90 00	{	90 31	80	{	90	50	ex	70
00	{	38				85	ex	70
00	{	90	3916 20 00	{	3916 20 10			
			00	{	90	4804 19 12	{	4804 19 11
3215 90 00	{	3215 90 10	90 10	{	90 11	12	{	15
00	{	80	10	{	13	30	{	31
			10	{	15	30	{	38
3305 90 00	{	3305 90 10	10	{	19	41 98	{	41 10
00	{	90	50	{	51	98	{	99
			50	{	59	42 00	{	42 10
3403 19 90	{	3403 19 91				00	{	90
90	{	99	3917 29 00	{	3917 29 12	49 00	{	49 10
99 00	{	99 10	00	{	15	00	{	90
00	{	90	00	{	19	51 00	{	51 10
			00	{	90	00	{	90
3404 90 00	{	3404 90 10	32 00	{	32 10	52 00	{	52 10
00	{	80	00	{	31	00	{	90
			00	{	35			
3406 00 00	{	3406 00 11	00	{	39	4818 40 91	ex	4818 40 90
00	{	19	00	{	51	99	ex	90
00	{	90	00	{	91			
			00	{	99	4820 40 00	{	4820 40 10
3507 90 30	{	3507 90 10	39 00	{	39 12	00	{	90
30	{	20	00	{	15			
			00	{	19	5911 32 11	ex	5911 32 10
3701 10 00	{	3701 10 10	00	{	90	19	ex	10
00	{	90						
			3919 10 12	{	3919 10 11	8406 81 00	{	8406 81 10
3702 32 85	{	3702 32 31	12	{	13	00	{	90
85	{	50	80	{	31	82 00	{	82 11
85	{	80	80	{	38	00	{	19
54 00	{	54 10	80	{	61	00	{	90
00	{	90	80	{	69			
			80	{	90	8407 29 00	{	8407 29 20
3703 20 00	{	3703 20 10	90 00	{	3919 90 10	00	{	80
00	{	90	00	{	31	33 00	{	33 10
90 00	{	90 10	00	{	38	00	{	90
00	{	90	00	{	61			
			00	{	69	8408 10 23	{	8408 10 22
3707 90 20	{	3707 90 11	00	{	90	23	{	26
20	{	19				27	{	24
20	{	30	3920 10 25	{	3920 10 26	27	{	28
			25	{	27			
3804 00 00	{	3804 00 10	20 80	{	20 71	8410 90 00	{	8410 90 10
00	{	90	80	{	79	00	{	90
			80	{	90			
3806 10 00	{	3806 10 10	62 12	{	62 11	8418 50 90	{	8418 50 91
00	{	90	12	{	13	90	{	99
			71 00	{	71 10			
3824 90 87	ex	3824 90 97	00	{	90	8419 39 00	{	8419 39 10
97	ex	97	73 80	{	73 50	00	{	90
			80	{	90			
3901 90 30	{	3901 90 10	99 52	{	99 51	8420 10 80	{	8420 10 50
30	{	20	52	{	55	80	{	90
3907 20 20	{	3907 20 21	3921 90 10	{	3921 90 11	8421 39 80	{	8421 39 40
20	{	29	10	{	19	80	{	90
99 10	{	99 11						
10	{	91	3923 90 00	{	3923 90 10			
90	{	19	00	{	90			
90	{	98						

Bilag 11 B

Ændringer i KNvareopdelinger fra 2010 til 2009

2010 varenr. (KN)		2009 varenr. (KN)	2010 varenr. (KN)		2009 varenr. (KN)	2010 varenr. (KN)		2009 varenr. (KN)
8424 10 00	{	8424 10 20						
00	{	80						
30 08	{	30 05						
08	{	9						
8425 19 00	{	8425 19 20						
00	{	80						
39 00	{	39 30						
00	{	90						
8428 20 20	{ ex	8428 20 30						
20	{	91						
80	{ ex	30						
80	{	98						
90 90	{	90 30						
90	{	91						
90	{	95						
8433 20 50	{	8433 20 51						
50	{	59						
40 00	{	40 10						
00	{	90						
8441 10 70	{	8441 10 40						
70	{	80						
8442 50 20	{	8442 50 21						
20	{	23						
20	{	29						
8447 11 00	{	8447 11 10						
00	{	90						
12 00	{	12 10						
00	{	90						
8448 33 00	{	8448 33 10						
00	{	90						
8451 21 00	{	8451 21 10						
00	{	90						
8464 20 80	{	8464 20 20						
80	{	95						
90 00	{	90 20						
00	{	80						
8465 99 00	{	8465 99 10						
00	{	90						
8474 20 00	{	8474 20 10						
00	{	90						
39 00	{	39 10						
00	{	90						
8479 89 97	{	8479 89 91						
97	{	97						
8480 60 00	{	8480 60 10						
00	{	90						
8483 20 00	{	8483 20 10						
00	{	90						
8515 80 90	{	8515 80 91						
90	{	99						

Statistisk Tabelværk

Vareomsætning, skibsfart og handelsflåde

1836 og 1837 :I,3	1846:I,15	1853:II,10	1860:II,22	1867-68:III,13	1874:III,30	1881:IVD,5
1838 og 1839:I,4	1847:I,16	1854:II,11	1861:II,23	1868-69:III,16	1875:III,31,1. del	1882:IVD,6
1840:I,7	1848:I,18	1855:II,13	1862:II,25	1869-70:III,17	1875:III,33	
1841 og 1842:I,8	1849:I,19	1856:II,14	1863:II,26	1870-71:III,19	1877:IVD,1	
1843:I,9	1850:I,20	1857:II,16	1864.65:III,6	1871-72:III,20	1878:IVD,2	
1844:I,12	1851:I,21	1858:II,19	1865-66:III,7	1872-73:III,26	1879:IVD,3	
1845:I,14	1852:II,8	1859:II,21	1866-67:III,9	1873-74:III,28	1880:IVD,4	

Danmarks vareindførsel og -udførsel

1883:IVD,7b	1906:VD,20	1928:VD,49	1951:VD,72	1967:	Bind I: 1968 I	1975:	Bind I: 1976 V
1884:IVD,8b	1907:VD,22	1929:VD,50	1952:VD,73		Bind II: 1968 II		Bind II: 1976 VI
1885:IVD,9b	1908:VD,24	1930:VD,51	1953:VD,74				Bind III: 1977 I
1886:IVD,10b	1909:VD,26	1931:VD,52	1954:VD,75	1968:	Bind I: 1969 X		
1887:IVD,12	1910:VD,28	1932:VD,53	1955:VD,76		Bind II: 1969 XI	1976:	Bind I: 1977 VIII
1888:IVD,14	1911:VD,29	1933:VD,54	1956:VD,77				Bind II: 1977 IX
1889:IVD,16	1912:VD,30	1934:VD,55	1957:VD,78	1969:	Bind I: 1970 VI		Bind III: 1977 X
1890:IVD,18	1913:VD,31	1935:VD,56	1958:VD,79		Bind II: 1970 VII		
1891:IVD,20	1914:VD,32	1936:VD,57	1959:1961 I			1977:	Bind I: 1978 III
1892:IVD,22	1915:VD,33	1937:VD,58	1960: 1961II	1970:	Bind I: 1971 IV		Bind II: 1978 IV
1893:IVD,24	1916:VD,35	1938:VD,59	1961: 1962 II		Bind II: 1971 V		Bind III: 1978 V
1894:IVD,26	1917:VD,36	1939:VD,60	1962: 1963 VIII				
1895:IVD,28	1918:VD,37	1940:VD,61	1963: 1964 III	1971:	Bind I: 1972 IV	1978:	Bind I: 1980 I
1896:IVD,30	1914-19:VD,38	1941:VD,62	1964: 1965 III		Bind II: 1973 I		bind II: 1980 II
1897:VD,2	1919:VD,39	1942:VD,63	1965: 1966 III				Bind III: 1980 III
1898:VD,4	1920:VD,40	1943:VD,64	1966 :1967 I	1972:	Bind I: 1973 XVIII		
1899:VD,6	1921:VD,42	1944:VD,65			Bind II: 1974 I	1979:	Bind I: 1981 VI
1900:VD,8	1922:VD,43	1945:VD,66					Bind II: 1981 VII
1901:VD,10	1923:VD,44	1946:VD,67		1973:	Bind I: 1975 III		Bind III: 1981 VIII
1902:VD,13	1924:VD,45	1947:VD,68			Bind II: 1975 VI		
1903:VD,14	1925:VD,46	1948:VD,69				1980:	Bind I: 1982 VI
1904:VD,16	1926:VD,47	1949:VD,70		1974:	Bind I: 1975 X		Bind II: 1982 VII
1905:VD,18	1927:VD,48	1950:VD,71			Bind II: 1975 XI		Bind III: 1982 VIII
					Bind III: 1976 I		

Årspublikationer

Danmarks vareindførsel og -udførsel:

1981: Bind I, II og III, udkommet i 1983	1986: Bind I og II, udkommet i 1988	1991: Udkommet i 1992
1982: Bind I, II og III, udkommet i 1984	1987: Bind I og II, udkommet i 1988	1992: Udkommet i 1993
1983: Bind I og II, udkommet i 1985	1988: Udkommet i 1990	1993: Udkommet i 1995
1984: Bind I og II, udkommet i 1986	1989: Udkommet i 1990	1994: Udkommet i 1996
1985: Bind I og II, udkommet i 1987	1990: Udkommet i 1991	1995: Udkommet i 1997

Danmarks vareimport og -eksport

1996: Udkommet i 1998	1998: Udkommet i 1999	2000: Udkommet i 2001	2002: Udkommet i 2003	2004: Udkommet i 2005
1997: Udkommet i 1999	1999: Udkommet i 2000	2001: Udkommet i 2002	2003: Udkommet i 2004	2005: Udkommet i 2006

Udenrigshandel, Varer og tjenester

2006: Udkommet i 2007	2007: Udkommet i 2008
-----------------------	-----------------------

Danmarks Udenrigsøkonomi

2008: Udkommet i 2009	2009: Udkommet i 2010
-----------------------	-----------------------

Handelsstatistiske Meddelelser

Månedstatistik over udenrigshandelen

Kvartalsvis 1865 - 1909

Månedsvi 1910 - 1982

UDENRIGSHANDEL (*Statistiske Efterretninger*)

Månedlige og kvartalsvise opgørelser 1983 -

Udenrigshandel med tjenester

Statistikken over udenrigshandel med tjenester er fra og med 2005 blevet udvidet til at omfatte ca. 70 tjenestekategorier, der kvartalsvis offentliggøres på 16 hoved- og undergrupper:

Søtransport
 Persontransport
 Godstransport
 Hjælpetjenester
 Lufttransport
 Øvrig transport
 Rejser
 Kommunikationstjenester
 Bygge- og anlægstjenester
 Forsikringstjenester
 Finansielle tjenester
 Data- og informationstjenester
 Royalties og licenser
 Øvrige forretningstjenester
 Kultur, sundhed og fritid
 Offentlige tjenester i.a.n.

I den årlige opgørelse er antallet af hoved- og undergrupper blevet udvidet, samtidig med at en række fordelinger på lande er vist. Endnu mere detaljerede oplysninger om den årlige opgørelse kan findes i Statistikbanken, hvor i princippet alle undergrupper og alle lande og gængse landegrupper vises. Alle benyttede grupperinger er i overensstemmelse med de internationale anbefalinger derom.

Transporttjenester

Transporttjenester er ubetinget den beløbsmæssigt største post i den danske udenrigshandel med tjenester. Det har derfor også været naturligt at opdele denne post i en række underposter. Søtransport er således vist med underopdeling; desuden er lufttransport specificeret. På årsbasis findes der i elektronisk form de forskellige transportformer, dvs. at man for eksempel kan danne oplysninger om banetransport fordelt på personer, godstransport samt hjælpetjenester.

Persontransport

Under persontransport indgår køb og salg af ydelser i forbindelse med international persontransport. Ud over transporten i snæver forstand indgår også afgifter for overvægt af bagage, passagerernes udgifter til mad, drikke og lignende undervejs. Endvidere medtages leje/udlejning af transportmiddel til brug for persontransport *med* besætning for en kort periode.

Godsfragt

Under godsfragt medtages transport i forbindelse med import og eksport af varer, og desuden transithandel, cross-trade, kabotage samt transport på vegne af postkontorer og kurerer. Dertil kommer leje og udlejning af skib, fly eller andet transportmiddel til brug for godsfragt *med* besætning for en kort periode. Leje og udlejning af transportmiddel *uden* besætning

betragtes derimod som operationel leasing.

Hjælpevirksomhed

Ved hjælpevirksomhed forstås alle de tjenester, der på forskellig måde er knyttet til den specifikke transportydelse. Hjælpevirksomhed omfatter bl.a. lastning og losning af containere, opmagasinering, redningsoperationer, trafikkontrol, emballering og anden godshåndtering samt navigationshjælp og redningsoperationer. Hertil kommer mindre reparationsarbejder, vedligeholdelse og rengøring af materiel, skibsmægleres og agents provision i forbindelse med passager- og fragttransport samt kanal-, vej-, bro-, tunnel-, færge-, skinne-, havne-, flyveplads- og garageafgifter.

Rejseposten

Rejser dækker varer og tjenester erhvervet under udlandsrejser på under ét års varighed. International transport samt varekøb med videresalg for øje, der foretages under rejsen, medregnes ikke. Grænsen på ét år, der er det almindelige betalingsbalanceprincip, gælder ikke for studerende eller personer, hvis rejse sker af helsemæssige årsager.

Forretningsrejser

En rejse er en forretningsrejse, hvis hovedformålet med rejsen er erhvervsmæssigt relateret, og alle varer og tjenester, som ikke enten er købt for andre eller købt med henblik på videresalg, indgår som en del af udgifterne ved rejsen (også den personlige gave som er købt med hjem til privatbrug).

Ferierejser

Personlige rejser eller ferierejser dækker al erhvervelse af varer og tjenester, som rejsende foretager på andre udlandsrejser end forretningsrejser som fx ferierejser, uddannelsesrejser eller rejser med helserelaterede formål.

Kommunikationstjenester

Kommunikationstjenester er en samlepost for post-, kurér- og telekommunikationstjenester. Posttjenester omfatter afhentning, transport og udbringning af breve, aviser, tidsskrifter, brochurer, andre trykte materialer og pakker udført af nationale postadministrationer og andre operatører. Tjenester på postkontoret, ved skranken og udlejning af postbokse er ligeledes omfattet. Kurértjenester er fortrinsvis ekspres- og dør til dør-udbringning.

Telekommunikationstjenester omfatter transmission af lyd, billeder og anden information ved telefon, telex, telegram, fax, e-post osv., hvad enten kommunikationen sker pr. kabel, radio, satellit eller andet. Posten inkluderer endvidere virksomheders netværkstjenester, telekonferencer og tilknyttede støtte tjenester.

Dertil kommer mobiltelefonitjenester, internet-backbone-tjenester og internetadgangstjenester.

Bygge- og anlæg

Bygge- og anlægstjenester omfatter i denne opgørelse alene de aktiviteter, som har med reparation og vedligeholdelse af bygninger og anlæg at gøre. De aktiviteter, som fører til en forøgelse af mængden af bygninger og anlæg, dvs. nyopførelser og hovedreparationer, og som udgør hovedparten af aktiviteterne på området, behandles efter de europæiske retningslinier for nationalregnskab på anden vis. Her anlægges den betragtning, at aktiviteterne er produktion i det land, hvori aktiviteten foregår (værtslandet). Det danske firma anses så for at have oprettet en (fiktiv) filial i værtslandet. I betalingsbalancen skal så indgå transaktionerne mellem Danmark og filialen. Disse transaktioner opdeles i den danske betalingsbalance mellem varer (byggematerialer fra Danmark til værtslandet), løn (til danske ansatte i byggefirmaet, der arbejder i filialen) og et dækningsbidrag til byggefirmaet, der betragtes som formueindkomst. Transaktioner mellem filialen og værtslandet eller tredjeland vedrører ikke den danske betalingsbalance.

Forsikringstjenester

Forsikringer opdeles i betalingsbalancen på livs- og pensionsforsikring, fragtforsikring, anden skadesforsikring og genforsikring. Skadeforsikringerne dækker alle former for skade. Genforsikring omfatter det forhold, at forsikringselskaber forsikrer sig hos hinanden for at sprede risikoen.

Dertil kommer formidlingstjenesterne, som omfatter forskellige agents provisioner mv. i forbindelse med tegning af forsikring og i forbindelse med rådgivning af forskellig art om forsikring.

Forsikringstjenester adskiller sig statistisk fra de fleste andre tjenester derved, at oplysningerne ikke indsamles direkte, når bortses fra formidlingstjenesterne. De indsamlede oplysninger vedrører forsikringspræmier og -erstatninger. Derfra skal tjenesteelementet udledes, og lidt forenklet udgør dette forskellen mellem præmier og erstatninger. De resterende beløb føres under løbende overførsler, for livs- og pensionsforsikring dog på finansiel konto.

Finansielle tjenester

De finansielle tjenester udføres af banker, børser, kreditkortselskaber, factoringsselskaber m.fl. Finansielle tjenester omfatter fx *direkte fakturerede* tjenester i relation til finansielle transaktioner (fx indskud, udlån, remburs, bankaccepter, lånerammer mv., finansiell leasing, factoring, transaktioner med finansielle derivater og værdipapirer, tegningsgarantier og salg af nyudstedte aktier), samt andre tjenester i forbindelse med finansiell virksomhed så som rådgivning, opbevaring og forvaltning af finansielle aktiver, tjenester i forbindelse med fusioner og opkøb, tjenester i forbindelse med virksomhedsfinansiering og venturekapital, kreditkort og andre kreditgivende tjenester, administration af finansielle markeder samt kreditvurdering.

Data- og informationstjenester

Data- og informationstjenester er en samlepost for datatjenester, nyhedsformidlingstjenester og anden informationsformidling.

Datatjenester omfatter rådgivning om og installation af hardware og software samt vedligeholdelse og reparation deraf. Desuden indgår databehandling, web-page tjenester og udvikling af kundespecifikke programmer. Nyhedsformidlingstjenester omfatter levering af nyheder, fotos og artikler til medierne. Anden informationsformidling omfatter databasevirksomhed, udformning af databaser, lagring af data og formidling af data og databaser (herunder filbiblioteker og mailinglister), både online og via magnetiske, optiske og trykte medier, samt webportaler (søgemaskiner). Underposten omfatter også individuelle abonnementer på aviser og tidsskrifter, der leveres pr. post, ved elektronisk overførsel eller ad anden vej.

Royalties og licenser

Royalties og licenser omfatter en række ydelser, der modsvares af indtægter og udgifter i forbindelse med brug af rettigheder af forskellig art; denne post er opdelt på to underposter. Den første omfatter franchising-afgifter og royalties i forbindelse med brug af registrerede varemærker. Den anden omfatter brug af licenser, patenter, industrielle processer, design, manuskripter, computerprogrammer og andre ophavsrettigheder.

Andre forretningstjenester

Andre forretningstjenester er en samlegruppe, som omfatter en række forskellige tjenesteydelser, der er specificeret i det følgende.

Merchanting

Merchanting er køb og salg af varer, hvor begge modparter er ikke-residenter og hvor varerne i forbindelse med handlen ikke undervejs passerer en dansk grænse. Det er gevinsten (salgspris minus købspris) ved denne form for handel, der medregnes som en tjenesteydelse. Varerne kan undervejs undergå en vis forarbejdning, fx ompakning. Merchanting kendes som begreb også under betegnelserne trekanthandel eller transithandel.

Provision

Provisionsindtægter og udgifter er betaling for formidlingstjenester i relation til handel med varer eller tjenester, der ikke indgår under de specifikke tjenester.

Operationel leasing

Operationel leasing omfatter leje og udlejning af transportmateriel (så som skibe, fly og jernbanevogne) *uden* besætning og andet udstyr *uden* bemanning. Ved operationel leasing er, i modsætning til ved finansiell leasing, alle ejendomsrettens risici

og fordele, de facto eller de jure, ikke overført fra leasinggiver til leasingtager. Leasing-perioden dækker normalt ikke hele eller hovedparten af varens økonomiske levetid, og normalt medtages varen ikke i leasing-tagers opgørelse af aktiver og passiver.

Juridiske tjenester

Juridiske tjenester omfatter advokatbistand og repræsentation i retssager og i sager i domstolslignende nævn og udvalg, udarbejdelse af juridiske dokumenter, rådgivning i forbindelse med certificering og tjenester i forbindelse med deponering af dokumenter o.l. samt juridiske tjenester i tilknytning til fast ejendom og lignende tjenester.

Bogførings- og revisionstjenester

Bogførings- og revisionstjenester omfatter registrering af handelstransaktioner for virksomheder og andre, gennemgang af bogholderi og regnskaber samt planlægning. Til posten hører også skatterådgivning, som omfatter rådgivning i forbindelse med erhvervsskatter og udarbejdelse af selvangivelser.

Virksomhedsrådgivning

Virksomhedsrådgivning omfatter rådgivning, vejledning og bistand til virksomheder vedrørende virksomhedspolitik og -strategi samt overordnet planlægning, strukturering og styring af en organisation. Heri indgår ledelsesevaluering, rådgivning vedrørende marketing, personaleforhold, produktions- og projektstyring samt rådgivning, vejledning og bistand i forbindelse med forbedring af kundernes image og deres forbindelser med offentligheden og andre institutioner.

Reklame- og markedsanalysetjenester

Reklame- og markedsanalysetjenester omfatter reklamebureauers udformning og salg af reklamer, indrykning i medierne, herunder køb og salg af reklameplads, udstillingsplads på messer, salgsfremme af varer i udlandet, markedsanalyse, telemarketing samt opinionsundersøgelser om forskellige emner.

Forsknings- og udviklingstjenester (FoU)

Forsknings- og udviklingstjenester omfatter tjenester i forbindelse med grundforskning, anvendt forskning og eksperimentel udvikling af nye produkter og processer inden for naturvidenskab, samfundsvidenskab og humaniora. Posten omfatter også kommerciel forskning relateret til elektronik, farmaceutisk virksomhed og bioteknologi.

Arkitekt-, ingeniør- og andre tekniske tjenester

Arkitekt-, ingeniør- og andre tekniske tjenester omfatter arkitektmæssig udformning af byggeprojekter, byplanlægning og andre udviklingsprojekter, planlægning og projektering af samt tilsyn med dæmninger, broer, lufthavne, nøglefærdige projekter osv., landmåling og andre målinger, kartografi, produktafprøvning og certificering samt teknisk inspektion.

Landbrug, minedrift og anden behandling på stedet

Landbrug omfatter her tjenester i tilknytning til landbrug, fx udlejning af landbrugsmaskiner med betjeningspersonale, høstarbejde, behandling af afgrøder, skadedyrs- og ukrudtsbekæmpelse, opstaldning og pasning af dyr samt avl. Omfatter også tjenester i forbindelse med jagt, fældefangst, skovbrug, skovning og fiskeri. Minedrift omfatter her tjenester i tilknytning til olie- og gasfelter, herunder boring, opsætning af boretårne, reparation og demontering samt faststøbning af boringsrør i borehuller. Omfatter også tjenester i forbindelse med efterforskning efter mineraler samt mineteknik og geologiske undersøgelser. Anden behandling på stedet omfatter behandling på stedet eller bearbejdning af varer, der importeres uden overdragelse af ejendomsretten, og som behandles, men som ikke reeksporteres til det land, som varerne er sendt fra, men som i stedet enten sælges i det land, hvor behandlingen finder sted, eller sælges til et tredje land (eller omvendt).

Miljøtjenester

Miljøtjenester omfatter behandling af radioaktivt og andet affald, fjernelse af forurenede jord, oprensning efter forurening, herunder olieforurening, samt landskabsgenopretning i mineområder. Posten omfatter også alle andre tjenester i forbindelse med rensning eller reetablering af miljøet.

Tjenester mellem tilknyttede virksomheder

Tjenester mellem tilknyttede virksomheder, som ikke specifikt dækkes af andre kategorier, omfattes af en særlig post. Her indgår de transaktioner fra datterselskaber, filialer og associerede virksomheder til moderselskabet eller andre tilknyttede virksomheder, som udgør datterselskabernes bidrag til driftsudgifter (til planlægning, organisering og tilsyn) samt refusion af udgifter, som moderselskaberne har afholdt direkte. Heri indgår også transaktioner mellem moderselskaber og datterselskaber til dækning af generalomkostninger.

Øvrige forretningstjenester

Øvrige forretningstjenester omfatter en række forskellige transaktioner som fx personaleudvælgelse, sikkerheds- og efterforskningstjenester, oversættelse og tolkning, fotografering, rengøring af bygninger, tjenester i forbindelse med fast ejendom ydet til virksomheder samt anden forretningsservice, som ikke henhører under nogen af de forretningsservicekategorier, der er nævnt ovenfor. Posten har således i nogen grad karakter af en restgruppe.

Kultur, sundhed og fritid

Kultur, sundhed og fritid er en samlegruppe, som omfatter audiovisuelle tjenester, uddannelses-tjenester, sundhedsrelaterede tjenester, og øvrige tjenester indenfor kultur og rekreation.

Audiovisuelle tjenester

Audiovisuelle og lignende tjenester omfatter produktion af film og video, radio- og fjernsynsprogrammer samt musikindspilning. Tjenester i forbindelse med teater- og musikopførelser samt idræts- og cirkusevents er også omfattet. Endvidere indgår honorarer til producenter, regissører og skuespillere. Afgifter for distributionsrettigheder af audiovisuelle produkter for en begrænset periode i et begrænset område samt afgifter for adgang til kabel-tv medtages også i opgørelsen.

Uddannelsestjenester

Uddannelsestjenester omfatter tjenester i forbindelse med uddannelse, fx korrespondancekurser og uddannelse via tv eller internet, samt sådanne tjenester ydet af lærere mv. direkte i værtslandet (det land hvor uddannelsestjenesten finder sted).

Sundhedsrelaterede tjenester

Sundhedsrelaterede tjenester omfatter tjenester ydet af læger, sygeplejersker og paramedicinsk og lignende personale samt laboratorietjenester og lignende tjenester, uanset om disse ydes på stedet eller ej.

Øvrige tjenester inden for kultur og rekreation

Øvrige tjenester inden for kultur og rekreation omfatter fx biblioteks-, museums-, arkivtjenester samt andre kultur- og idræts-tjenester.

Offentlige tjenester i.a.n.

Offentlige tjenester ikke andetsteds nævnt omfatter alle transaktioner (med både varer og tjenester), som ambassader, konsulater, militære enheder og internationale organisationer har i de lande, hvori de er beliggende, dvs. udenlandske ambasadens transaktioner i Danmark, og danske ambasadens transaktioner i de lande, hvori de nu engang er placeret.
