NYT FRA DANMARKS STATISTIK

23. november 2026 Nr. 297
Rettet d. 23 november 2026 kl. 09.45

Der var desværre en fejl i overskriften på femte afsnit. Det er nu rettet.

Vandforbrug i 2025 tilbage på normalt niveau

Det samlede forbrug af vand i Danmark var i 2025 på i alt 932 mio. m³, hvilket var 12 pct. mere end året før. Med denne stigning er det danske totalforbrug af vand tilbage ved middelniveauet på ca. 950 mio. m³ gældende for perioden 2010–2025. Stigningen fra 2024 til 2025 skyldes især et øget forbrug i landbrugs- og gartneribranchen, hvor der i 2025 blev brugt i alt 275 mio. m³. Det var hele 90 pct. større end i 2024, hvor forbruget var på 145 mio. m³.

Vandforbrug fordelt på husholdninger og brancher

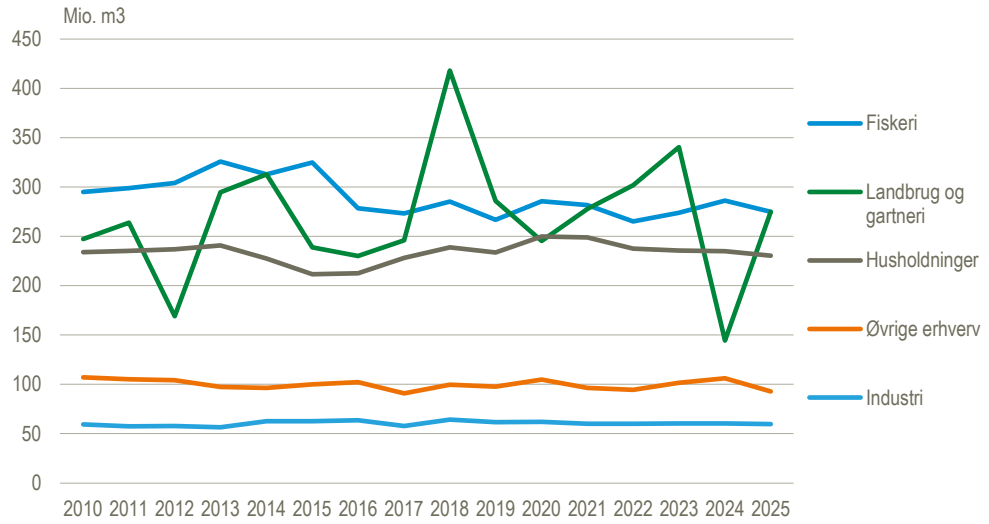

Kilde: www.statistikbanken.dk/vandrg2

Større behov for vand til markerne i 2025

Den primære årsag til den markante stigning i landbrugets vandforbrug er en forøgelse i mængden af egen indvundet vand til brug for markvanding, som steg fra 93 mio. m³ i 2024 til 222 mio. m³ i 2025. Dette skal ses i sammenhæng med en især tør april måned i 2025, hvilket var mærkbart anderledes end situationen i 2024, hvor både april var rekordvåd og regnmængden i juni/juli lå langt over normalen.

Vandværker stod for størstedelen af grundvandsindvindingen

Af den samlede mængde indvundet vand i 2025 blev 703 mio. m³ indvundet som grundvand. Vandværkerne stod for den største del af grundvandsindvindingen med 374 mio. m³ (svarende til 53 pct.). Af denne mængde var der i 2025 ifølge DANVA (Dansk Vand- og Spildevandsforening) et tab på 6,7 pct., som følge af brud og lækager på ledningsnettet, inden det nåede frem til forbrugerne. Af det vand, som nåede frem, blev de 230 mio. m³ (65 pct.) aftaget af husholdningerne. De resterende 125 mio. m³ blev købt af erhvervene. Her var landbrug og gartnerier klart den største aftager med 42 mio. m³ svarende til 12 pct. af vandet fra vandværkerne.

Dambrugene er største indvinder af overfladevand

Der blev i supplement til det indvundne grundvand også indvundet 229 mio. m³ overfladevand. Her var det dambrugene, som var den suverænt største indvinder. De stod for 94 pct. af alt indvundet overfladevand - svarende til 208 mio. m³.

DANMARKS STATISTIK

Nyt fra Danmarks Statistik
udkommer dagligt kl. 8.00

Link til denne udgivelse:
www.dst.dk/nytudg/54741

© Danmarks Statistik 2026
ISSN 1601 1015

Fald i udledning af spildevand

Der blev i 2025 udledt i alt 608 mio. m³ spildevand, hvilket var et fald på 19 mio. m³ i forhold til året før. Af denne mængde blev 314 mio. m³ udledt gennem kloakkerne i spildevandssystemet, medens de resterende 294 mio. m³ blev udledt via egen udledning til vandmiljøet (recipienten) efter lokal rensning. Af den samlede spildevandsmængde udledte husstandene 227 mio. m³ spildevand, hvilket er 5 mio. m³ mindre end året før. Af denne mængde gik 98,4 pct. til spildevandssystemet, medens det resterende spildevand blev bortskaffet via egen udledning til vandmiljøet. Erhvervene udledte samlet 381 mio. m³ spildevand, hvoraf 76,1 pct. gik via egen udledning til vandmiljøet og 23,1 pct. gik via spildevandssystemet. Brancherne med størst udledning var dambrug, industri og landbrug med hhv. 71, 14 og 4 pct. af erhvervenes samlede udledning.

Udledning af spildevand efter udledningstype

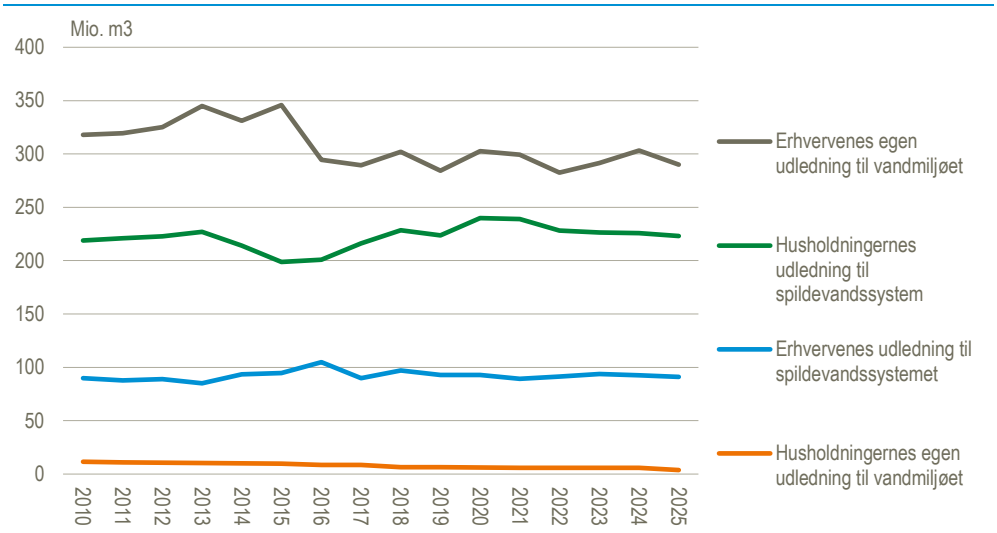

Kilde: www.statistikbanken.dk/vandrg4

Højere udgifter til vand

Økonomisk havde erhvervene i 2025 samlet udgifter til deres vandforbrug på 2,9 mia. kr., hvilket var 138 mio. kr. mere end året før. Af dette samlede beløb blev 35 pct. betalt af landbruget, medens industrien stod for de 25 pct. For husholdningernes vedkommende blev de samlede udgifter til vand 7,8 mia. kr., hvilket var 335 mio. kr. mere end i 2024.

Stigning i udgifter til spildevand

Spildevandsudgifterne løb i erhvervene op i 4,8 mia. kr., medens det i husholdningerne beløb sig til 12,7 mia. kr. For begges vedkommende var der tale om en stigning på hhv. 0,3 og 0,75 mia. kr. Blandt erhvervene var det landbrug og gartneri med 35 pct. og industri med 22 pct., som havde de største udgifter for at komme af med deres spildevand.

Mere information: Se flere og mere detaljerede oplysninger i Statistikbanken på www.dst.dk/stattabel/2178.

Kilder og metoder: Vandregnskabet bygger på data indsamlet af Styrelsen for Grøn Arealomlægning og Vandmiljø (SGAV), De Nationale Geologiske Undersøgelser for Danmark og Grønland (GEUS), Dansk Vand- og Spildevandsforening (DANVA) samt en række virksomhedsoplysninger. I statistikdokumentationen om vand og spildevand er der en detaljeret beskrivelse af kilder og metoder. Se også emnesiden om vand og spildevand.

Næste offentliggørelse: *Vandregnskab* 2026 udkommer i uge 48 i 2027.

Henvendelse: Michael Berg Rasmussen, tlf. 51 46 23 15, mbr@dst.dk