

Indhold:

 Valgene til de kommunale og amts-
kommunale råd den 16. november 1993 1

Valgene til de kommunale og amtskommunale råd den 16. november 1993

Antal vælgere

Antallet af vælgere ved de kommunale valg er steget med knap 72.000 i forhold til valgene i 1989, hvilket svarer til 1,8 pct. For hele landet er det kommunale vælgertal opgjort til lidt over 4 millioner, jf. oversigtstabel 1. I Københavns og Frederiksberg Kommuner er vælgertallet faldet med 0,7 pct., mens der er en stigning i amtsråds-kredsene på 2,1 pct. Vælgertallene for de enkelte kommuner/amtskommuner ses henholdsvis i tabel 3 og 4.

Der er ingen ændringer i betingelserne for at få valgret i forhold til 1989-valget. Ved kommunalvalg kræves fast bopæl i kommunen/amtskommunen, således at vælgere, der flytter senere og anmelder flytningen senere end 11. dagen før valget, hverken kan stemme ved det kommunale valg i til- eller fraflytterkommunen. Det samme gælder de amtskommunale valg, hvis tilflytningskommunen ligger i en anden amtskommune; hvis flytningen sker inden for amtskommunen, kan vælgeren stemme til amtsrådsvalget i fraflytningskommunen. Denne bestemmelse betyder, at der er lidt flere vælgere ved de amtskommunale valg end ved de kommunale valg for amtsråds-kredsene. Da der ikke skal vælges amtsråd for København og Frederiksberg, er det samlede antal vælgere til de kommunale valg dog højest.

Oversigtstabel 1.
Kommunale og amtskommunale vælgere

	Folketal 1/1 1994	Vælgertal 16/11 1993		Tilvækst i kom- munale vælgere 1989-93	Udenlandske vælgere	
		Kommu- nale	Amts- kommu- nale		I alt	I pct. af kommu- nale vælgere
				pct.		pct.
Hele landet 1993	5 196 642	4 071 778	.	1,8	97 512	2,4
København,						
Frederiksberg	554 719	467 122	.	-0,7	25 697	5,5
Amtsråds-kredse i alt	4 641 923	3 604 656	3 606 144	2,1	71 815	2,0
Øernes amtsråds-kredse	2 232 005	1 747 673	1 748 208	2,1	43 869	2,5
Jyllands amtsråds-kredse	2 409 918	1 856 983	1 857 936	2,2	27 946	1,5
Hele landet 1989	.	3 999 827	.	.	77 353	1,9

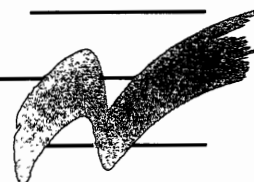

Antallet af udenlandske statsborgere med valgret er steget med godt 20.000 i forhold til valgene i 1989 og udgør nu 2,4 pct. af det samlede vælgertal. Der er relativt flest udenlandske statsborgere med valgret i København og Frederiksberg, hvor 5,5 pct. er udenlandske vælgere. For både København og Frederiksberg samt amtsråds kredsene som helhed gælder, at ca. 35 pct. af de udenlandske vælgere er fra Norden eller EU-landene.

Valgdeltagelsen

Ved begge valg var valgdeltagelsen højere end ved valgene i 1989. For de kommunale valg steg stemmeprocenten fra 67,6 pct. til 71,1 pct., og for de amtskommunale valg steg stemmeprocenten fra 68,8 pct. til 72,2 pct., jf. tabel 3 og 4.

Figur 1.

Kommunerne efter stemmeprocent ved valgene til de kommunale råd

Antal kommuner

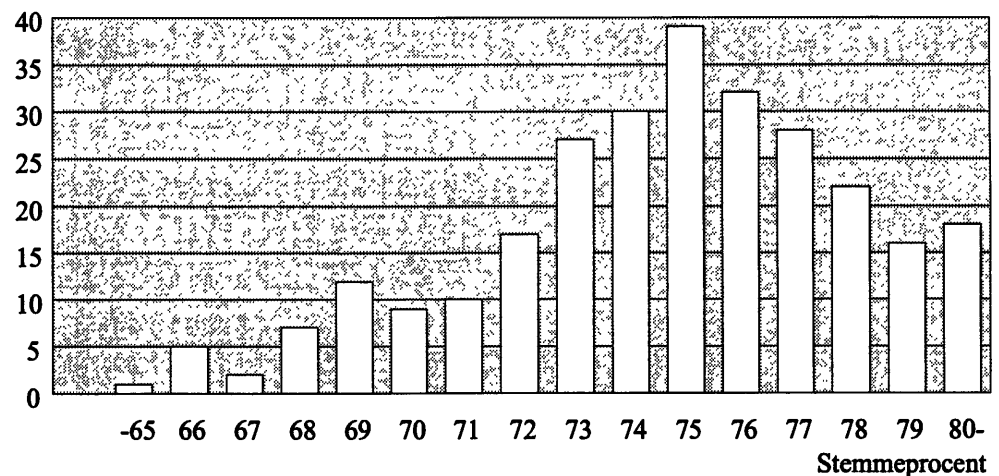

I figur 1 er kommunerne fordelt efter stemmeprocenternes størrelse. Halvdelen af landets kommuner havde til kommunalvalgene en stemmeprocent på over 74 pct. Den højeste stemmeprocent blev opnået i Spøttrup Kommune, hvor 83,0 pct. af vælgerne deltog i valget. Herefter fulgte Fanø (82,0 pct), der ved de to foregående kommunalvalg har haft den højeste stemmeprocent. Bortset fra Københavns Kommune, der altid har lav valgdeltagelse (59,8 pct.), havde Frederikshavn Kommune landets laveste stemmeprocent, hvor kun 65,8 pct. af vælgerne deltog i valget til kommunalbestyrelsen.

Kandidatlister

Senest 4 uger før valget indleveres kandidatlistene til valgbestyrelsen, der undersøger om listerne er lovlige og godkender listerne. De godkendte lister tildeles en bogstavbetegnelse.

Reserverede bogstavbetegnelser i alle landets kommuner og amtskommuner havde partier, der pr. 1. august 1993 var opstillingsberettiget til folketingsvalg, samt Slesvigsk Parti. Der var 10 reserverede bogstaver, hvilket er 4 færre end ved valgene i 1989.

Reserverede bogstavbetegnelser ved valgene den 16. november 1993

A for Socialdemokratiet	Q for Kristeligt Folkeparti
B for Det Radikale Venstre	S for Slesvigsk Parti
C for Det Konservative Folkeparti	V for Venstre, Danmarks Liberale Parti
D for Centrum-Demokraterne	Z for Fremskridtspartiet
F for Socialistisk Folkeparti	Ø for Enhedslisten - De Rød-Grønne

Bortset fra bogstavet X, der ikke kan tildeles nogen kandidatliste, kan de ureserverede bogstavbetegnelser anvendes ved tildeling af bogstavbetegnelser til andre kandidatlister.

Lister, der anmelder listeforbund, kan anmode om at anvende samme bogstavbetegnelse. Disse kandidatlister får tildelt en reserveret/ikke reserveret betegnelse efterfulgt af et tal.

I tabel 1 og 2 er der for henholdsvis de kommunale og amtskommunale valg redegjort for alle kandidatlisterne. I de øvrige tabeller er lister med ureserverede bogstavbetegnelser betegnet som Andre.

Ved valgene til de kommunale råd var der i alt opstillet 2.168 lister, hvilket er 174 færre end ved valgene i 1989. 3/4 af listerne havde reserverede bogstavbetegnelser. Der var i alt anmeldt 63 listeforbund, hvoraf de 57 var anmeldt i jylland. 2/3 af listeforbundene havde reserverede bogstavbetegnelser.

Ved valgene til de amtskommunale råd var der i alt opstillet 198 lister og anmeldt 9 listeforbund.

Afgivne stemmer

Bekendtgørelse nr. 588 af 1. september 1989 om stemmesedler til brug ved kommunale valg fastlægger i detaljer stemmesedlernes udseende. Som følge af stemmesedlens opsætning fremkommer ligesom ved valget i 1989 et antal uspecificerede stemmer for lister, der samarbejder i listeforbund. I tabel 1 og 2 er der for listeforbund redegjort for de uspecificerede stemmer ved listernes fællesbogstav.

I oversigtstabel 2 og 3 ses partiernes relative stemmefordeling ved henholdsvis de kommunale og amtskommunale valg. De relative stemmeandele kan ikke sammenlignes med valg til Folketinget, idet ikke alle partier opstiller i alle landets kommuner. Et partis relative stemmeandel påvirkes af 3 forhold: a. Hvilke og hvor mange kommuner partiet selv opstiller i, b. Hvilke og hvor mange kommuner de andre partier opstiller i og c. Vælgertilslutningen.

Oversigtstabel 2.

Relativ stemmefordeling ved valgene til de kommunale råd

	København og Frederiksberg	Øernes amtsråds- kredse	Jyllands amtsråds- kredse	I alt
	pct.			
A Socialdemokratiet	29,2	35,3	36,1	35,1
B Det Radikale Venstre	3,6	3,4	2,2	2,9
C Det Konservative Folkeparti	15,6	16,3	9,2	13,0
D Centrum-Demokraterne	1,0	0,7	0,4	0,6
F Socialistisk Folkeparti	17,1	8,2	6,2	8,1
Q Kristeligt Folkeparti	0,8	0,5	1,9	1,2
S Slesvigsk parti	•	•	0,3	0,1
V Venstre, Danmarks Liberale Parti	13,4	24,2	29,8	25,7
Z Fremskridtspartiet	4,5	3,3	5,2	4,3
Ø Enhedslisten - De Rød-Grønne	4,7	0,7	0,7	1,1
Andre	10,1	7,4	8,0	7,9

Oversigtstabel 3.

Relativ stemmefordeling ved valgene til de amtskommunale råd

	Øernes amtsråds- kredse	Jyllands amtsråds- kredse	I alt
	pct.		
A Socialdemokratiet	35,5	34,3	34,9
B Det Radikale Venstre	4,5	3,5	4,0
C Det Konservative Folkeparti	15,9	9,3	12,5
D Centrum-Demokraterne	1,3	0,7	1,0
F Socialistisk Folkeparti	8,6	7,8	8,2
Q Kristeligt Folkeparti	0,8	2,5	1,7
S Slesvigsk parti	•	0,4	0,2
V Venstre, Danmarks Liberale Parti	24,4	33,0	28,8
Z Fremskridtspartiet	4,3	6,0	5,2
Ø Enhedslisten - De Rød-Grønne	1,3	0,9	1,1
Andre	3,4	1,6	2,4

Tabel 7 og 8 belyser antallet af kommuner, hvor de enkelte partier og Andre henholdsvis opstillede og opnåede valg ved de kommunale valg. Det er fortsat kun Socialdemokratiet, der er opstillet som parti og har opnået valg i samtlige landets kommuner. Sammenlignet med valgene i 1989 har samtlige øvrige partier valgt at lade sig opstille i færre kommuner.

Personlige stemmer

En stemme kan afgives på en kandidat, og stemmen kaldes da personlig. Kandidaternes personlige stemmer har betydning for udvælgelsen af de valgte kandidater og rækkefølgen af stedfortrædere.

Oversigtstabel 4.

Stemmefordeling, opstillede og valgte kandidater ved valgene til de kommunale råd

	Gyldige stemmer	Personlige stemmer	Opstillede kandidater		Valgte kandidater	
			I alt	Kvinder	I alt	Kvinder
I alt	2 853 505	2 171 315	17 699	5 245	4 703	1 311
A	1 001 649	794 874	3 932	1 271	1 700	525
B	81 528	56 822	1 009	333	80	30
C	369 551	283 891	2 164	606	493	137
D	15 810	10 536	254	74	2	-
F	232 523	156 888	1 429	543	228	79
Q	33 323	25 170	595	172	32	2
S	3 990	3 357	76	20	9	-
V	733 594	555 404	3 941	1 005	1 601	414
Z	123 984	81 047	1 028	213	133	21
Ø	31 495	21 112	165	58	6	2
Andre	226 058	182 214	3 106	950	419	101

I tabel 1 ses antallet af personlige stemmer for hver af kandidatlisterne ved kommunalvalgene i 1993. Her kan også ses, hvor mange personlige stemmer, der blev afgivet på kandidatlisternes kvindelige kandidater. Tabel 2 viser de tilsvarende oplysninger for amtsrådsvalgene. Af oversigtstabel 4 ses det, at der ved de kommunale valg i alt blev afgivet 2.171.315 personlige stemmer svarende til en personlig stemmeprocent på 76,1 pct. For København og Frederiksberg samt Øernes amtsråds-kredse var den personlige stemmeprocent 72,4 pct., mens den personlige stemmeprocent for Jyllands amtsråds-kredse var 80,4 pct.

Ved valgene til de amtskommunale råd blev der i hele landet afgivet i alt 1.605.241 personlige stemmer svarende til en personlig stemmeprocent på 64,4 pct. For Øernes amtsråds kredse var den personlige stemmeprocent 59,8 pct., mens den personlige stemmeprocent for Jyllands amtsråds kredse var 68,7 pct.

De personlige stemmeprocenter ved både kommunal- og amtskommunalvalgene i 1993 er stort set uændrede i forhold til valgene i 1989.

Kandidaterne

Antallet af kandidater, der er opstillet på en liste, er begrænset af bestemmelser i loven. Ved valgene i 1993 måtte der på en enkeltliste højst opstilles 4 kandidater mere end det antal, der skulle vælges i kommunen i alt. For lister i et listeforbund måtte listerne tilsammen ikke opstille flere end højst 8 mere, end der skulle vælges i kommunen. Herudover påvirkes det samlede kandidattal af antallet af opstillede lister.

I tabel 5 og 6 er de opstillede og valgte kandidaters fordeling på partier og køn opgjort.

I alt opstillede 17.699 kandidater til kommunalvalgene, 5.245 kvinder og 12.454 mænd. I forhold til 1989 var der opstillet 1.894 færre kandidater.

Antallet af valgte i de enkelte kommuner er, inden for de lovbestemte minimums- og maksimumsgrænser, fastsat i kommunernes/amtskommunernes styrelsesvedtægter. I den enkelte kommune skal der være et ulige antal medlemmer.

Undtages København og Frederiksberg blev der ved kommunalvalgene i 1993 valgt 4.623 kandidater, hvilket er 34 færre end ved valgene i 1989. København og Frederiksberg havde uændret henholdsvis 55 og 25 valgte. Af de valgte for hele landet var 1.311 kvinder og 3.392 mænd. I fire kommuner var over halvdelen af de valgte kvinder, og i to kommuner var der slet ikke valgt nogle kvinder.

Kvindeprocenten for samtlige opstillede kandidater var 29,6, hvilket er et fald på 1,3 pct. i forhold til valgene i 1989. For de valgte steg kvindeandelen 1,5 pct. til 27,9 pct. ved valgene i 1993.

Figur 2.

Kvindeprocenten for opstillede og valgte kandidater i alle kommuner

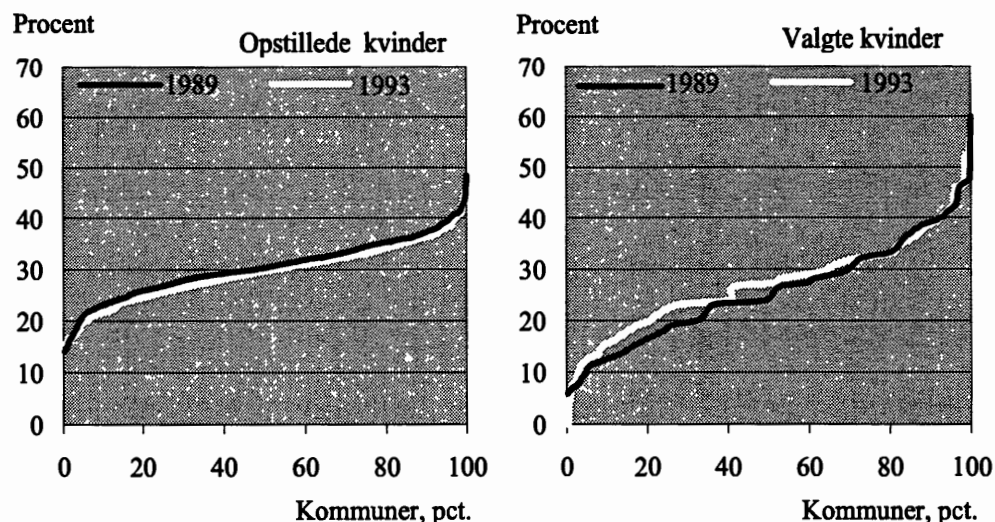

Ved valgene til de kommunale råd i 1989 og 1993 var knap 30 pct. af de opstillede kandidater kvinder i halvdelen af landets kommuner. Ved 1989-valgene var kvinde-

procenten for de valgte kandidater under 25 pct. i halvdelen af landets kommuner. Ved valgene i 1993 er der sket en stigning for de valgte kvinder, således at i halvdelen af landets kommuner var kvindeprocenten under 28 pct. Den højeste kvindeprocent var ved 1993-valgene 53 pct., jf. figur 2.

Ved valgene til de amtskommunale råd i 1993 opstillede i alt 2.515 kandidater, heraf 730 kvinder. Dette er et fald i forhold til 1989-valgene, hvor der var 2.770 opstillede kandidater, heraf 816 kvinder. I perioden fra 1974 til 1989 er der ved hvert valg uændret blevet valgt 370 kandidater, mens der ved valgene i 1993 blev valgt 374 kandidater, heraf 116 kvinder.

Ugyldige stemmer

Loven fastsætter i hvilke tilfælde en stemme skal betragtes som ugyldig. Begrundelsen kan fx være, at det ikke med sikkerhed kan afgøres, på hvilken liste stemmen er afgivet eller at stemmesedlen ikke er anonym. I bekendtgørelse nr. 678 af 31. oktober 1989 om bedømmelse af stemmesedler afgivet til kommunale valg præciseres ugyldighedsgrundene.

Af tabel 3 ses det, at der ved de kommunale valg blev afgivet 40.087 ugyldige stemmer svarende til 1,4 pct. af de afgivne stemmer. De blanke stemmer udgør langt hovedparten af de ugyldige stemmer, nemlig 81,4 pct. Ved valgene i 1989 var ugyldighedsprocenten 1,2 pct.

Ved de amtskommunale valg, jf. tabel 4, var ugyldighedsprocenten 4,2 pct., og 93,8 pct. af de ugyldige var blanke. Den noget mindre interesse for de amtskommunale valg kommer således til udtryk i et større antal blanke stemmer ved de amtskommunale valg snarere end i en lavere stemmeprocent. Dette må ses på baggrund af, at de to valg afholdes samme dag, og vælgerne ved fremmøde på deres afstemningssteder samtidigt får udleveret stemmeseddel til begge valg.

Brevstemmernes andel

Antallet af de i betragtning tagne brevstemmer var ved kommunalvalgene 100.389 og ved amtskommunalvalgene 73.396, jf. henholdsvis tabel 3 og 4. I procent af de afgivne stemmer er det henholdsvis 3,5 pct. og 2,8 pct. Til sammenligning blev brevstemmeprocenterne ved 1989-valgene opgjort til henholdsvis 2,7 og 2,6 pct.

Kilder og metoder

Valgene til de kommunale og amtskommunale råd afholdes med hjemmel i lov nr. 140 af 8. marts 1989 om kommunale valg samt de bekendtgørelser og cirkulærer, som Indenrigsministeriet har udsendt i henhold til loven. Der er ikke gennemført ændringer af reglerne siden valget den 21. november 1989.

Ifølge reglerne for valgenes opgørelse nedlægges de brevstemmer, der kan komme i betragtning i deres konvolutter i en af stemmekasserne ved afstemningens afslutning. Herefter foretages en foreløbig stemmeoptælling på afstemningsstedet, hvor optællingen sker særskilt for kommunal- og amtsrådsvalget. Senest dagen efter afstemningen foretages en fornyet optælling af stemmeafgivningen, den såkaldte fintælling, hvor også de personlige stemmer opgøres. De personlige stemmer opgøres samlet for hele kommunen.

Senest dagen efter fintællingen opgør valgbestyrelsen valget. Mandaterne fordeles på kandidatlisterne, og de valgte kandidater og stedfortræderrækkefølgen fastlægges.

Ved udpegning af de valgte kandidater og rækkefølgen af stedfortrædere har både kandidatlistens opstillingsform og kandidaternes personlige stemmer betydning. Kandidaterne har været anført på stemmesedlerne i den rækkefølge de har været opført på kandidatlisterne. Har listen også anmeldt partiliste, har de tillige fået tildelt

et nummer på stemmesedlen. Ved sideordnet opstilling fordeles mandater og stedfortræderrækkefølgen alene efter kandidaternes opnåede personlige stemmer.

Når listen har anmeldt partiliste beregnes først et fordelingstal ved at dele listens stemmetal med antallet af opnåede mandater plus en. Dette tal forhøjes til næste heltal. Kandidater der opnår fordelingstallet efter tildeling af listestemmer er valgt i kandidatlistens rækkefølge. Kandidater, der ikke opnår fordelingstallet, er valgt/stedfortræder i den rækkefølge, som de har opnået personlige stemmer. I tabel 1 og 2 er det angivet med J (ja) eller N (nej), om en liste har anmeldt partiliste.

Som dokumentation for valgenes afvikling udfylder den enkelte valgbestyrelse en valgbog, der både indeholder en opgørelse over de afgivne stemmer samt udpegningen af de valgte kandidater. En kopi af valgbøgerne indsendes til Indenrigsministeriet, hvorfra Danmarks Statistik modtager dem.

Danmarks Statistik anvender dele af materialet i valgbøgerne, og foretager i denne forbindelse en delvis revision, hvor uklare områder og åbenlyse fejl søges korrigeret ved telefonisk henvendelse til de pågældende kommuner.

Statistikens grundmateriale er således valgbøgerne fra de 275 kommuner og 14 amtskommuner, og denne publikation tegner et øjebliksbillede af forholdene på valgdagen. Christiansø i Bornholms Amt, der er uden for kommunalinddelingen og administreres af Forsvarsministeriet, indgår ikke.

Oplysning om de opstillede kandidaters personnumre har dannet baggrund for oplysninger om kandidaternes køn.

Oplysninger om antallet af udenlandske statsborgere med valgret er dannet ved et specialudtræk fra Danmarks Statistiks Befolkningsstatistikregister.

Yderligere oplysninger

Væsentlige dele af publikationens oplysninger er indlagt i Danmarks Statistiks Kommunalstatistiske Databank (KSDB).

Henvendelse

Marianne Petersen tlf. 39 17 39 34 (om artiklen).
Henning Christiansen tlf. 39 17 33 05 (spørgsmål vedr. valg i øvrigt).

Tabel 1. Valgene til de kommunale råd den 16. november 1993 i de enkelte kommuner

Lis- te	Par- ti- liste	Gyldige stemmer				Kandidater				Lis- te	Par- ti- liste	Gyldige stemmer				Kandidater			
		I alt		Personlige		Opstillede		Valgte				I alt		Personlige		Opstillede		Valgte	
		I alt	Kv.	I alt	Kv.	I alt	Kv.	I alt	Kv.			I alt	Kv.	I alt	Kv.	I alt	Kv.	I alt	Kv.
101 København																			
Total		231 024	129 568	61 182	339	107	55	21											
A	N	71 895	45 997	14 691	55	27	18	10											
B	J	8 126	3 167	2 530	18	6	3	1											
C	J	22 142	11 678	3 943	24	9	6	-											
D	N	2 355	858	381	14	2	-	-											
E	N	692	324	138	6	2	-	-											
F	J	42 356	27 584	19 022	28	6	10	5											
G	J	4 063	1 572	1 356	8	1	1	1											
H	J	196	110	67	7	4	-	-											
I	J	497	149	.	3	-	-	.											
J	J	69	35	9	5	2	-	-											
K	J	1 687	1 168	984	12	5	-	-											
L	J	1 130	782	370	15	8	-	-											
M	J	517	326	.	1	-	-	.											
N	J	378	182	64	2	1	-	-											
O	J	2 457	1 693	474	17	9	-	-											
P	J	4 614	3 613	580	18	4	1	-											
Q	J	1 980	1 029	595	14	7	-	-											
R	J	210	112	.	1	-	-	.											
T	J	2 665	1 863	.	3	-	1	.											
U	J	267	110	55	4	1	-	-											
V	N	32 799	12 097	7 743	34	10	8	1											
W	J	917	644	.	1	-	-	.											
Y	J	781	248	.	5	-	-	.											
Z	N	11 508	3 881	1 829	7	1	3	1											
Æ	J	871	534	301	8	1	-	-											
Ø	J	11 765	7 337	5 636	19	-	4	2											
Å	N	1 937	1 086	414	4	1	-	-											
Kos- misk	J	2 150	1 389	.	6	-	-	.											
Valgforbund: BDEQ; CVZ; GIOTYÆØÅ; KLP																			
147 Frederiksberg																			
Total		51 029	34 079	14 050	121	49	25	9											
A	J	10 163	6 818	4 863	15	6	6	2											
B	N	2 031	1 317	1 263	10	5	1	1											
C	N	21 987	16 570	2 965	22	9	12	3											
D	N	518	310	111	5	2	-	-											
F	J	5 759	3 127	2 369	15	6	3	2											
I	J	456	275	222	2	1	-	-											
J	N	31	20	4	4	1	-	-											
M	J	52	32	14	3	2	-	-											
N	N	1 378	1 107	172	6	1	-	-											
O	N	247	143	114	3	1	-	-											
P	J	215	89	89	2	2	-	-											
Q	J	303	120	86	5	2	-	-											
V	N	5 116	2 675	1 043	14	4	3	1											
Z	J	1 272	696	239	5	3	-	-											
Ø	J	1 501	780	496	10	4	-	-											
Valgforbund: AFØ;BCDQV;MZ																			
151 Ballerup																			
Total		25 121	18 767	4 782	101	32	25	9											
A	J	13 491	11 449	1 918	29	12	15	6											
B	J	491	245	137	6	2	-	-											
C	J	2 338	1 598	989	7	1	2	1											
D	N	249	143	76	4	2	-	-											
F	J	2 175	1 230	766	13	6	2	1											
J	J	459	330	23	8	2	-	-											
K	N	148	104	61	5	3	-	-											
V	J	3 938	2 619	679	18	3	5	1											
Z	N	1 083	577	133	6	1	1	-											
Ø	J	207	115	.	1	-	-	.											
Å	N	542	357	.	4	-	-	.											
Valgforbund: FKØ;CVZ;BD																			
153 Brøndby																			
Total		17 143	13 491	3 425	79	24	19	6											
A	J	10 034	8 926	1 941	23	7	12	3											
C	J	1 274	723	528	12	5	2	1											
D	N	135	83	51	3	1	-	-											
E	N	145	91	32	4	1	-	-											
F	J	1 432	1 013	508	10	5	1	1											
T	N	501	327	77	7	1	-	-											
V	N	1 875	988	169	9	3	2	1											
Z	J	691	354	.	4	-	1	.											
Å	N	1 056	986	119	7	1	1	-											
Valgforbund: CTVZ																			
155 Dragør																			
Total		7 414	5 079	1 796	73	18	10	1											
A	J	1 093	748	132	15	3	2	-											
C	N	1 629	1 254	341	15	4	4	1											
D	N	136	115	16	4	1	-	-											
F	J	420	301	55	5	2	1	-											
P	N	104	82	.	1	-	-	.											
R	J	2 518	1 660	1 183	19	6	-	-											
V	N	1 251	775	69	11	2	3	-											
Z	N	263	144	.	3	-	-	.											
Valgforbund: AF;CVZ																			
157 Gentofte																			
Total		38 683	25 518	7 779	116	43	17	6											
A	J	4 610	2 691	1 612	15	4	2	1											
B	N	1 182	687	478	21	10	-	-											
C	J	17 829	13 720	1 622	21	8	9	3											
D	N	331	220	220	1	-	-	.											
F	J	2 636	1 238	787	12	5	1	-											
T	J	5 519	3 429	1 315	18	5	3	1											
V		1 637																	
V1	J	3 599	2 646	1 042	16	7	2	1											
V2	N	199	137	.	6	-	-	.											
Z	J	1 141	750	703	6	4	-	-											
Valgforbund: ABDFT;CV(1-2)																			
Listeforbund: V(1-2)																			
159 Gladsaxe																			
Total		33 197	21 638	6 794	133	43	25	13											
A	J	13 495	9 873	2 056	25	8	11	6											
B	N	1 084	637	450	10	4	1	1											
C	N	4 364	3 097	411	10	3	3	1											
D	N	925	538	466	10	4	-	-											
F	J	3 754	2 033	1 592	14	4	3	2											
H	J	56	34	.	1	-	-	.											
J	J	136	87	32	2	1	-	-											
L	N	379	264	136	6														

Tabel 1 (fortsat).

Valgene til de kommunale råd den 16. november 1993 i de enkelte kommuner

Lis- te	Par- ti- liste	Gyldige stemmer				Kandidater				Lis- te	Par- ti- liste	Gyldige stemmer				Kandidater			
		I alt		Personlige		Opstillede		Valgte				I alt		Personlige		Opstillede		Valgte	
		I alt	Kv.	I alt	Kv.	I alt	Kv.	I alt	Kv.			I alt	Kv.	I alt	Kv.	I alt	Kv.	I alt	Kv.
161	Glostrup								169	Høje Taastrup									
Total		11 035	6 966	2 350	59	22	17	4	Total		23 325	17 381	2 803	90	20	21	7		
A	J	4 615	3 201	525	14	5	7	1	A	J	9 285	7 641	1 126	17	6	9	3		
B	N	341	214	184	5	2	-	-	B	J	521	304	79	10	2	-	-		
C	J	1 513	890	473	14	5	3	2	C	J	5 794	4 710	333	20	3	5	2		
D	N	227	131	47	3	2	-	-	D	J	241	148	.	1	-	-	.		
F	J	1 551	958	435	9	4	2	-	E	J	58	33	.	1	-	-	.		
R	J	59	35	.	2	-	-	.	F	J	2 139	1 375	786	10	4	2	1		
V	J	1 859	918	585	8	2	4	1	J	J	139	90	24	3	1	-	-		
Z	N	870	619	101	4	2	1	-	N	J	274	174	.	1	-	-	.		
Valgforbund: BDV;CZ									R	J	77	52	52	1	1	-	-		
163	Herlev								T	J	127	73	.	5	-	-	.		
Total		14 542	10 206	3 606	93	33	19	6	V	N	3 508	2 076	248	15	2	4	1		
A	J	7 166	5 562	1 324	21	10	10	3	Z	J	1 162	705	155	6	1	1	-		
B	N	490	321	64	9	2	1	-	Valgforbund: AF;BDV;CJZ										
C	J	2 321	1 674	1 220	15	5	4	2	171	Ledeje-Smørum									
D	N	92	40	.	1	-	-	.	Total		5 373	4 355	1 761	46	17	15	5		
E	J	47	24	.	3	-	-	.	A	J	1 228	876	333	10	4	3	-		
F	J	1 650	989	632	15	8	2	1	C	J	1 362	1 185	785	12	4	4	2		
J	J	101	57	18	4	2	-	-	F	J	782	556	366	9	6	2	1		
M	N	104	69	22	3	1	-	-	V	J	1 845	1 640	277	14	3	6	2		
Q	J	234	203	51	7	2	-	-	Z	J	156	98	.	1	-	-	.		
V	J	1 509	718	101	8	1	2	-	Valgforbund: AF;CVZ										
Z	J	518	290	89	4	1	-	-	173	Lynghby-Taarbæk									
Å	N	310	259	85	3	1	-	-	Total		29 616	19 860	10 416	123	43	21	12		
Valgforbund: CVZ;AF;BDEQ									A	J	6 487	4 555	3 064	17	5	5	3		
165	Albertslund								B	N	1 284	782	710	13	6	1	1		
Total		14 637	10 454	2 125	97	25	21	4	C	J	9 730	6 842	2 329	23	7	8	4		
A	J	6 848	5 671	724	20	6	11	2	D	N	296	155	142	5	3	-	-		
B	J	231	110	44	5	1	-	-	F	J	3 316	2 051	1 937	7	5	2	2		
C	J	2 507	1 647	302	15	4	4	1	L	J	1 222	920	368	9	3	1	-		
D	J	116	52	16	5	1	-	-	Q	N	192	129	26	8	2	-	-		
E	J	75	55	39	4	3	-	-	T	J	189	142	13	5	1	-	-		
F	J	2 029	1 248	629	13	3	3	1	U	J	316	206	123	7	3	-	-		
I	J	286	188	.	2	-	-	.	V	N	5 597	3 530	1 335	23	7	4	2		
L	N	144	87	30	5	1	-	-	Z	J	859	477	369	2	1	-	-		
Q	J	77	49	.	4	-	-	.	Å	N	128	71	.	4	-	-	.		
T	J	1 120	846	142	15	4	2	-	Valgforbund: BCDQU;AF;LV										
V	J	1 204	501	199	9	2	1	-	175	Rødovre									
Valgforbund: ABDEIQ;CV;FLT									Total		19 827	13 069	4 717	90	33	19	8		
167	Hvidovre								A	J	8 647	6 260	1 296	19	8	9	4		
Total		26 385	19 033	12 360	86	29	21	7	B	N	520	299	78	5	1	1	-		
A	J	13 948	11 896	9 145	25	9	12	4	C	J	3 370	2 249	1 718	16	6	4	2		
B	J	561	328	77	4	1	-	-	D	N	211	108	.	3	-	-	.		
C	N	2 480	1 501	428	8	2	2	1	E	N	68	49	31	2	1	-	-		
D	N	221	106	80	2	1	-	-	F	J	1 919	1 036	770	14	7	2	1		
F	J	2 167	1 280	415	8	2	2	-	M	J	31	16	.	1	-	-	.		
G	J	209	124	65	2	1	-	-	P	J	127	61	.	1	-	-	.		
J	J	144	131	4	3	1	-	-	Q	J	118	82	23	2	1	-	-		
P	J	179	128	36	7	2	-	-	R	N	1 347	1 163	152	10	4	1	-		
Q	J	133	60	.	2	-	-	.	V	N	2 248	1 052	216	10	1	2	1		
R	J	31	22	22	1	1	-	-	Z	J	790	434	211	2	1	-	-		
T	J	1 521	1 344	1 260	6	4	1	1	Ø	J	431	260	222	5	3	-	-		
V	J	3 483	1 471	669	11	3	3	1	Valgforbund: CVZ;BDEQ;FØ										
Z	J	1 308	642	159	7	2	1	-											
Valgforbund: FT;BDGQ;CZ																			

Tabel 1 (fortsat).

Valgene til de kommunale råd den 16. november 1993 i de enkelte kommuner

Lis- te	Par- ti- liste	Gyldige stemmer				Kandidater				Lis- te	Par- ti- liste	Gyldige stemmer				Kandidater			
		I alt		Personlige		Opstillede		Valgte				I alt		Personlige		Opstillede		Valgte	
		I alt	Kv.	I alt	Kv.	I alt	Kv.	I alt	Kv.			I alt	Kv.	I alt	Kv.	I alt	Kv.	I alt	Kv.
181	Søllerød									201	Allersød								
Total		18 579	13 032	6 416	76	35	15	8		Total		12 331	9 235	2 864	83	21	21	4	
A	J	3 469	2 671	2 142	11	5	3	1		A	N	2 088	1 465	612	14	6	4	1	
B	N	1 095	783	726	14	8	1	1		B	J	591	384	125	12	3	1	-	
C	J	3 997	2 472	1 594	13	5	4	2		C	N	2 100	1 584	924	13	2	4	1	
D	J	243	172	157	3	1	-	-		F	J	2 054	1 778	524	10	3	3	1	
F	J	945	451	351	6	5	-	-		V		418							
K	J	46	32	16	2	1	-	-		V1	N	1 898	1 354	373	12	2	4	1	
O	N	93	51	27	3	1	-	-		V2	N	2 540	2 253	279	13	4	5	-	
V	N	8 272	6 171	1 403	19	9	7	4		Z	N	459	297	.	5	-	-	.	
Z	J	419	229	.	5	-	-	.		Ø	J	183	120	27	4	1	-	-	
Valgforbund: AF;BDV;CZ									Valgforbund: AF;CV(1-2)Z										
									Listeforbund: V(1-2)										
183	Isenhøj								205	Birkerød									
Total		9 943	8 083	1 146	50	13	17	4		Total		12 103	8 695	3 091	69	19	17	4	
A	J	6 439	5 811	563	18	7	11	4		A	J	1 887	1 345	223	11	2	3	1	
B	J	175	100	33	4	1	-	-		B	J	494	325	89	10	5	-	-	
C	J	952	581	129	9	1	2	-		C	N	3 039	2 394	249	12	3	5	-	
F	J	1 314	1 015	312	11	3	2	-		D	N	77	45	18	4	1	-	-	
J	J	38	31	.	1	-	-	.		F	J	402	157	.	5	-	-	.	
V	J	1 025	545	109	7	1	2	-		L	J	2 701	1 797	671	9	3	4	1	
Valgforbund: BCV									Valgforbund: AFL;CDQV										
185	Tårnby								207	Farum									
Total		21 010	14 283	4 078	76	22	17	6		Total		10 412	8 830	2 572	80	29	15	5	
A	J	10 833	8 021	2 010	17	7	10	5		A	J	1 315	887	428	14	6	2	1	
B	J	1 017	848	135	10	3	1	-		B	J	188	119	102	4	1	-	-	
C	J	1 868	1 109	198	9	2	1	-		C	J	525	371	105	10	6	-	-	
D	J	137	78	54	2	1	-	-		D	J	80	61	34	3	2	-	-	
F	J	2 471	1 641	602	12	3	2	-		F	J	1 445	1 149	1 023	8	2	3	2	
J	J	87	60	40	2	1	-	-		H	N	391	330	71	7	1	-	-	
Q	J	137	66	.	1	-	-	.		J	N	471	425	69	6	3	-	-	
T	J	532	409	260	8	2	-	-		P	N	22	12	6	2	1	-	-	
V	J	2 620	1 382	474	9	2	2	1		Q	N	16	7	.	1	-	-	.	
Z	J	1 308	669	239	6	1	1	-		T	N	442	380	309	6	1	-	-	
Valgforbund: BDQV;CZ;FT									Valgforbund: ADFHT;BCJQV										
187	Vallensbæk								208	Fredensborg-Humlebæk									
Total		7 313	5 588	1 275	66	27	15	5		Total		10 769	8 563	2 600	68	24	19	6	
A	J	1 805	1 306	442	19	9	4	1		A	J	3 671	3 033	734	15	6	7	3	
B	J	116	73	30	5	3	-	-		B	J	722	575	174	15	5	1	-	
C	J	4 777	3 823	672	19	9	10	4		C	N	1 844	1 429	435	12	2	4	1	
D	J	33	19	9	3	2	-	-		D	J	124	105	23	5	2	-	-	
I	N	5	2	.	1	-	-	.		F	J	940	651	361	7	5	1	-	
M	N	124	103	54	4	1	-	-		V	N	3 112	2 555	815	11	3	6	2	
V	J	373	218	33	13	2	1	-		Z	J	356	215	58	3	1	-	-	
Z	N	80	44	35	2	1	-	-		Valgforbund: AF;CDVZ									
Valgforbund: BDM;VZ									209	Frederikssund									
189	Værløse								Total		9 538	7 506	2 208	89	15	15	5		
Total		10 563	7 449	3 058	49	15	15	7		A	J	3 817	3 086	410	48	4	7	1	
A	J	2 185	1 437	721	11	3	4	2		B	N	175	125	97	4	1	-	-	
B	N	953	682	619	6	1	1	1		C	N	1 061	804	416	7	2	2	1	
C	J	3 726	2 909	683	11	5	5	2		D	N	60	44	.	1	-	-	.	
F	J	1 079	660	481	7	4	1	1		F	J	816	657	537	9	4	1	1	
L	J	19	11	.	1	-	-	.		L	N	447	355	121	3	1	-	-	
O	J	96	64	.	1	-	-	.		V	N	2 799	2 230	627	13	3	5	2	
V	J	2 505	1 686	554	12	2	4	1		Z	J	363	205	.	4	-	-	.	
Valgforbund: CV;AB									Valgforbund: ABDF; CVZ										

Tabel 1 (fortsat).

Valgene til de kommunale råd den 16. november 1993 i de enkelte kommuner

Lis- te	Par- ti- liste	Gyldige stemmer				Kandidater				Lis- te	Par- ti- liste	Gyldige stemmer				Kandidater			
		I alt		Personlige		Opstillede		Valgte				I alt		Personlige		Opstillede		Valgte	
		I alt	Kv.	I alt	Kv.	I alt	Kv.	I alt	Kv.			I alt	Kv.	I alt	Kv.	I alt	Kv.	I alt	Kv.
211	Frederiksværk									219	Hillerød								
Total		10 162	8 443	1 923	59	20	15	4		Total		19 428	14 137	3 357	110	30	21	8	
A	J	3 955	3 336	669	14	5	6	2		A	J	5 608	4 332	578	17	4	6	2	
B	N	136	96	75	3	1	-	-		B	J	790	587	43	8	1	1	-	
C	J	977	770	486	7	3	1	1		C	N	3 375	2 568	578	18	6	4	2	
F	N	715	532	368	4	2	1	1		D	N	110	43	.	2	-	-	.	
G	N	130	86	.	2	-	-	.		F	N	1 524	932	734	6	2	1	1	
L	N	1 337	1 230	71	12	3	2	-		G	J	210	116	94	2	1	-	-	
V	J	1 604	1 201	135	9	3	3	-		O	N	47	33	1	4	1	-	-	
Z	J	1 308	1 192	119	8	3	2	-		Q	J	542	397	257	10	2	-	-	
Valgforbund: CVZ; AFG										T	J	1 665	1 458	223	12	4	2	1	
										V	N	4 919	3 347	769	25	8	7	2	
213	Græsted-Gilleleje									Z	J	638	324	80	6	1	-	-	
Total		10 359	8 217	1 864	105	32	19	4		Valgforbund: BG; CVZ;DQ;FT									
A	J	2 282	1 679	493	11	5	5	2		221	Hundested								
B	N	121	45	33	3	1	-	-		Total		5 147	4 218	964	39	14	11	4	
C	N	908	707	75	11	3	2	-		A	J	2 162	1 834	395	10	3	5	2	
D	N	113	76	7	7	1	-	-		C	N	313	207	42	5	2	-	-	
F	J	833	577	517	8	5	1	-		F	J	622	426	119	6	2	1	-	
G	J	353	259	36	8	4	-	-		I	N	61	61	.	1	-	-	.	
L	N	94	67	.	5	-	-	.		U	N	123	94	13	3	1	-	-	
M	N	215	192	51	8	3	-	-		V	N	1 466	1 275	97	8	1	4	1	
O	J	36	19	5	5	2	-	-		Z	J	400	321	298	6	5	1	1	
Q	J	413	370	279	7	2	-	-		Valgforbund: AF;CVZ									
T	N	85	78	5	4	1	-	-		223	Hørsholm								
V	N	4 314	3 759	144	15	1	10	1		Total		13 846	9 920	7 362	69	24	15	8	
Z	N	460	302	191	8	2	1	1		A	J	1 419	1 009	660	8	3	1	1	
Å	J	132	87	28	5	2	-	-		B	J	215	128	58	6	3	-	-	
Valgforbund: AF; BG; CDQVZ										C	J	8 261	6 589	5 483	19	6	10	4	
										D	J	69	42	35	3	2	-	-	
215	Helsinge									F	J	223	122	99	3	1	-	-	
Total		10 123	7 746	1 743	65	21	15	4		T	J	1 550	992	687	15	6	2	2	
A	N	1 952	1 251	277	10	2	3	1		V	N	1 856	892	290	10	2	2	1	
C	N	734	477	355	7	3	2	1		Z	J	253	146	50	5	1	-	-	
D	N	366	322	265	7	2	-	-		Valgforbund: ABFT; CDVZ									
F	J	1 134	862	233	5	2	1	-		225	Jægerspris								
L	N	629	515	140	10	5	1	-		Total		5 133	3 963	1 154	60	22	15	4	
Q	J	147	109	24	6	2	-	-		A	J	2 064	1 661	485	17	6	7	2	
V	N	4 837	4 046	449	18	5	8	2		B	J	138	103	64	6	3	-	-	
Z	N	324	164	.	2	-	-	.		C	N	404	289	87	7	2	1	-	
Valgforbund: AF; CDQ; VZ										F	J	440	284	123	8	3	1	-	
										J	J	543	462	61	6	2	2	-	
217	Helsinger									V	J	1 334	1 041	334	15	6	4	2	
Total		32 681	25 880	6 385	132	39	25	8		Z	J	210	123	.	1	-	-	.	
A	J	9 750	7 626	1 669	25	6	8	2		Valgforbund: BFJ; CV									
B	J	792	500	242	12	6	-	-		227	Karlebo								
C	J	11 724	10 714	699	25	3	11	3		Total		9 339	7 068	1 859	68	22	17	4	
D	N	165	89	.	2	-	-	.		A	J	1 803	1 221	415	11	3	4	1	
F	J	4 135	3 272	3 018	18	7	3	2		B	J	319	189	113	10	4	-	-	
G	J	372	218	112	5	2	-	-		C	N	1 154	783	331	13	4	2	1	
L	J	121	97	97	1	1	-	-		F	J	1 007	731	502	8	4	2	1	
O	N	162	129	21	11	5	-	-		Q	N	43	25	25	1	1	-	-	
Q	N	151	83	42	4	2	-	-		V	N	4 589	3 854	426	19	3	9	1	
V	N	3 606	2 032	274	17	4	3	1		Z	N	424	265	47	6	3	-	-	
Z	J	1 013	570	108	5	1	-	-		Valgforbund: ABF; CQVZ									
Ø	J	690	550	103	7	2	-	-											

Tabel 1 (fortsat).

Valgene til de kommunale råd den 16. november 1993 i de enkelte kommuner

Lis- te	Par- ti- liste	Gyldige stemmer			Kandidater				Lis- te	Par- ti- liste	Gyldige stemmer			Kandidater			
		I alt	Personlige		Opstillede		Valgte				I alt	Personlige		Opstillede		Valgte	
			I alt	Kv.	I alt	Kv.	I alt	Kv.				I alt	Kv.	I alt	Kv.	I alt	Kv.
229	Skibby								253	Greve							
Total		3 484	2 814	458	40	11	13	3	Total		24 265	16 501	7 470	92	26	21	8
A	J	1 273	1 071	122	9	3	6	2	A	J	7 986	6 069	5 089	15	5	7	4
B	J	99	81	.	2	-	-	.	B	J	579	339	273	11	3	1	-
C	N	447	349	94	6	1	1	-	C	J	3 498	2 115	563	16	5	3	2
F	J	275	184	45	8	3	1	-	D	N	419	283	95	7	3	-	-
I	N	427	398	61	5	2	1	-	E	N	76	50	.	3	-	-	.
N	N	40	23	.	1	-	-	.	F	J	1 553	1 017	516	10	5	1	-
V	N	923	708	136	9	2	4	1	J	N	167	138	31	5	1	-	-
Valgforbund: ABF; CV								Valgforbund: AF;BDJ;CTVZ									
231	Skævinge								255	Gundsø							
Total		3 192	2 646	567	31	9	11	3	Total		7 501	5 445	2 064	65	29	15	5
A	J	839	622	192	10	3	3	1	A	J	2 176	1 562	618	10	5	5	2
C	N	1 493	1 366	142	11	3	5	1	B	J	337	254	222	8	5	-	-
V	N	860	658	233	10	3	3	1	C	N	855	638	65	8	1	2	-
Valgforbund: CV								Valgforbund: AF;BV;CD									
233	Slangerup								257	Hvalsø							
Total		4 387	3 601	930	36	8	13	3	Total		4 254	3 364	972	50	18	15	7
A	J	1 119	835	136	10	2	3	1	A	J	1 378	1 060	142	12	4	5	1
C	N	385	292	43	5	1	1	-	C	N	541	459	383	7	4	2	2
F	J	443	332	196	4	2	1	-	D	N	26	14	.	1	-	-	.
V	N	2 440	2 142	555	17	3	8	2	F	J	247	135	42	6	2	1	-
Valgforbund: CV								Valgforbund: AFL;CDV									
235	Stenløse								259	Køge							
Total		7 541	5 879	2 076	66	18	15	4	Total		21 267	15 138	3 545	83	25	21	5
A	J	1 940	1 446	1 220	12	6	4	2	A	J	8 560	6 550	1 499	21	9	9	2
C	J	735	500	162	14	3	1	-	B	J	692	496	55	6	1	1	-
D	J	409	339	20	7	1	-	-	C	N	2 410	1 701	382	13	4	2	-
F	J	732	509	237	12	4	1	-	D	N	345	252	53	3	1	-	-
V	N	3 424	2 877	406	15	2	9	2	F	J	2 368	1 724	1 150	11	6	3	2
Z	J	301	208	31	6	2	-	-	L	J	440	313	59	6	2	-	-
Valgforbund: AF;CVZ								Valgforbund: BDQ;CVZ;FO									
237	Ølstykke								261	Lejre							
Total		7 388	5 587	2 443	51	15	15	4	Total		5 229	4 053	748	49	13	15	5
A	J	2 670	2 091	1 455	14	3	6	1	A	N	1 139	780	181	10	1	4	1
C	N	880	632	96	8	3	2	1	B	N	399	308	80	7	4	1	-
F	J	630	447	130	5	1	1	-	C	J	176	90	16	6	1	-	-
H	J	109	94	.	1	-	-	.	F	J	490	283	104	8	2	1	-
L	J	561	374	197	9	3	1	-	V	J	3 025	2 592	367	18	5	9	4
V	N	2 538	1 949	565	14	5	5	2	Valgforbund: AF;CV								
Valgforbund: CV								263	Ramsø								
251	Bramsnæs								Total		5 267	3 975	1 559	54	21	15	7
Total		4 891	3 726	869	60	22	15	5	A	J	2 198	1 763	412	15	7	7	3
A	J	1 594	1 207	163	15	4	6	1	B	N	445	370	89	7	4	1	-
B	N	264	197	42	5	3	-	-	C	N	441	304	93	10	2	1	-
C	J	343	215	99	7	3	1	1	F	J	391	251	143	10	4	1	1
D	N	329	307	48	7	2	1	-	V	N	1 792	1 287	822	12	4	5	3
T	J	512	315	155	12	7	1	-	Valgforbund: AF;CV								
V	N	1 849	1 485	362	14	3	6	3									

Tabel 1 (fortsat).

Valgene til de kommunale råd den 16. november 1993 i de enkelte kommuner

Lis- te	Par- ti- liste	Gyldige stemmer				Kandidater				Lis- te	Par- ti- liste	Gyldige stemmer				Kandidater			
		I alt		Personlige		Opstillede		Valgte				I alt		Personlige		Opstillede		Valgte	
		I alt	Kv.	I alt	Kv.	I alt	Kv.	I alt	Kv.			I alt	Kv.	I alt	Kv.	I alt	Kv.	I alt	Kv.
315	Holbæk									325	Korsør								
Total		16 963	12 746	2 008	74	19	21	4		Total		10 385	7 898	1 249	68	18	17	5	
A	J	5 537	4 329	630	18	5	8	2		A	J	5 186	4 106	756	20	8	9	3	
B	N	2 628	2 181	429	13	5	3	1		B	N	115	63	.	1	-	-	.	
C	N	2 691	2 074	338	11	3	3	-		C	J	1 439	1 109	139	10	2	3	1	
D	N	112	59	59	2	2	-	-		F	J	1 148	871	68	13	2	2	-	
F	J	2 031	1 470	328	10	2	2	-		I	J	203	165	13	7	1	-	-	
P	J	87	43	.	2	-	-	.		O	N	268	209	67	6	2	-	-	
Q	N	159	121	.	2	-	-	.		T	N	32	22	.	1	-	-	.	
V	N	3 498	2 353	224	14	2	5	1		V	N	1 568	1 118	139	6	1	3	1	
Ø	N	220	116	.	2	-	-	.		Z	J	426	235	67	4	2	-	-	
Valgforbund: AFØ;BCDQV									Valgforbund: AF;CIV										
317	Hvidebæk								327	Nykøbing-Rørvig									
Total		3 036	2 496	679	42	16	15	4		Total		4 139	3 402	1 202	47	16	15	5	
A	N	968	735	384	9	6	5	2		A	J	1 411	1 117	807	12	6	6	3	
B	N	179	152	54	4	2	-	-		B	J	433	344	31	6	1	1	-	
C	J	194	148	44	6	2	1	-		C	J	523	438	133	8	2	2	1	
J	N	993	888	140	15	4	5	2		F	J	273	177	67	3	1	1	-	
V	N	702	573	57	8	2	4	-		L	N	230	179	36	7	3	-	-	
Valgforbund: CV									Valgforbund: AF;CV										
319	Høng								329	Ringsted									
Total		4 589	3 646	600	61	21	15	3		Total		16 003	12 520	2 861	89	18	21	5	
A	N	1 096	812	212	11	6	4	1		A	J	4 973	3 539	963	18	3	7	2	
C	N	231	154	75	5	2	1	1		B	J	700	541	450	5	1	1	1	
F	J	436	327	117	8	4	1	-		C	J	1 111	842	165	13	2	1	-	
I	N	237	204	31	10	2	-	-		D	N	153	96	52	5	2	-	-	
J	N	1 726	1 528	72	13	4	7	1		F	J	1 696	1 319	165	14	3	2	-	
R	N	14	10	.	2	-	-	.		L	N	1 348	1 167	748	10	3	1	1	
V	N	675	501	80	6	2	2	-		M	N	46	41	.	4	-	-	.	
Z	N	144	84	13	5	1	-	-		V	N	4 540	3 820	226	13	3	7	1	
Å	J	30	26	.	1	-	-	.		Z	N	1 436	1 155	92	7	1	2	-	
Valgforbund: AF;CJV									Valgforbund: AF;BCDVZ										
321	Jernløse								331	Skælskør									
Total		3 090	2 354	545	45	12	15	4		Total		6 372	5 008	903	57	19	15	4	
A	N	962	683	146	10	2	5	1		A	J	1 886	1 391	245	10	4	5	2	
B	N	336	281	147	8	3	1	1		B	N	163	109	88	4	3	-	-	
C	J	207	158	.	5	-	1	.		C	N	626	490	40	9	1	2	-	
F	J	238	136	113	4	3	1	-		F	J	739	570	89	5	2	1	-	
L	N	66	52	.	1	-	-	.		L	N	822	736	180	10	3	2	1	
V	N	1 229	1 007	139	15	4	7	2		O	J	200	151	20	4	1	-	-	
Å	N	52	37	.	2	-	-	.		V	N	1 848	1 498	221	13	4	5	1	
Valgforbund: BCV									Valgforbund: AF;BCV;										
323	Kalundborg								333	Slagelse									
Total		10 484	8 602	1 159	66	18	19	4		Total		18 855	14 247	2 939	89	29	21	9	
A	J	4 735	4 207	467	16	6	9	3		A	J	5 960	4 321	990	15	5	8	3	
B	N	355	264	63	6	1	-	-		B	J	341	203	126	4	1	-	-	
C	N	1 023	780	91	9	2	2	-		C	J	5 841	5 233	328	18	7	8	3	
F	J	643	415	.	7	-	1	.		F	J	1 241	775	625	6	3	1	1	
K	J	32	24	.	2	-	-	.		J	N	111	106	94	3	1	-	-	
U	N	1 275	1 146	334	8	3	2	-		L	J	647	460	259	9	4	-	-	
V	N	1 790	1 332	154	9	2	4	1		M	J	118	94	.	1	-	-	.	
Z	N	631	434	50	9	4	1	-		O	J	587	484	33	8	2	-	-	
Valgforbund: CVZ									Valgforbund: AFO;BCLV										

Tabel 1 (fortsat).

Valgene til de kommunale råd den 16. november 1993 i de enkelte kommuner

Lis- te	Par- ti- liste	Gyldige stemmer				Kandidater				Lis- te	Par- ti- liste	Gyldige stemmer				Kandidater			
		I alt		Personlige		Opstillede		Valgte				I alt		Personlige		Opstillede		Valgte	
		I alt	Kv.	I alt	Kv.	I alt	Kv.	I alt	Kv.			I alt	Kv.	I alt	Kv.	I alt	Kv.	I alt	Kv.
335	Sorø									351	Fakse								
Total		8 397	6 545	2 120	48	16	17	3		Total		6 534	5 246	2 505	61	20	19	5	
A	J	3 345	2 810	237	15	5	8	1		A	J	3 020	2 598	1 912	15	4	10	3	
B	N	417	345	278	5	3	-	-		C	N	457	327	47	7	2	1	-	
C	N	869	619	108	5	2	2	-		F	J	274	176	55	9	4	-	-	
F	J	636	487	389	6	2	1	1		T	J	273	234	109	7	4	-	-	
G	J	190	117	34	5	1	-	-		V	N	1 253	889	260	9	3	4	1	
V	N	2 725	2 053	1 028	10	2	6	1		Z	N	227	153	.	4	-	-	.	
Z	N	215	114	46	2	1	-	-		Å	N	1 030	869	122	10	3	4	1	
Valgforbund: ABF;CV									Valgforbund: AT;CVÅ										
337	Stenlille								353	Fladså									
Total		3 054	2 353	325	42	9	13	3		Total		4 165	3 347	755	43	14	15	4	
A	J	1 025	758	156	13	4	5	1		A	J	1 045	735	285	9	3	4	2	
C	N	174	116	10	6	1	-	-		C	N	310	254	45	9	3	1	-	
F	J	160	95	32	5	1	-	-		F	J	269	145	100	2	1	1	-	
J	N	495	376	71	8	2	2	1		T	N	434	380	70	7	3	1	-	
V	N	1 200	1 008	56	10	1	6	1		V	N	1 799	1 573	242	12	3	7	2	
Valgforbund: AF;CV									Valgforbund: AF;CZ										
339	Svinninge								355	Holeby									
Total		3 502	2 830	556	37	12	13	4		Total		2 650	2 259	426	37	9	15	2	
A	J	1 021	752	84	8	2	4	-		A	J	1 217	1 071	207	17	4	7	2	
B	N	1 052	967	164	7	2	4	2		C	N	346	310	19	5	2	2	-	
C	N	202	142	.	4	-	-	.		G	N	210	193	.	2	-	1	-	
F	J	210	130	121	6	4	1	1		T	N	540	439	173	9	2	3	-	
U	J	92	77	27	4	1	-	-		V	N	337	246	27	4	1	2	-	
V	N	925	762	160	8	3	4	1		Valgforbund: CV									
Valgforbund: AF;CUV																			
341	Tornved								357	Holmegaard									
Total		4 783	3 830	832	60	16	17	4		Total		3 865	3 320	711	29	10	13	5	
A	N	2 083	1 693	399	21	6	8	2		A	J	2 376	2 165	164	12	4	9	4	
B	N	123	62	.	4	-	-	.		C	N	380	311	15	6	1	1	-	
C	p	285	160	42	7	1	1	-		D	J	44	34	24	2	1	-	-	
R	p	41	32	26	2	1	-	-		F	J	160	96	.	2	-	-	.	
V	N	1 888	1 592	254	19	5	7	2		V	N	905	714	508	7	4	3	1	
Å	p	363	291	111	7	3	1	-		Valgforbund: AF;CDV									
Valgforbund: AA;CV																			
343	Trundholm								359	Højreby									
Total		5 896	4 856	2 294	55	19	17	6		Total		2 571	2 163	562	31	8	15	4	
A	J	2 082	1 774	1 400	10	4	7	2		A	N	1 459	1 235	120	13	2	9	1	
B	N	586	513	191	6	2	1	1		C	N	391	359	278	7	3	2	2	
C	N	236	140	37	8	2	-	-		V	N	626	518	164	8	3	4	1	
F	J	476	341	257	6	3	1	1		Z	N	95	51	.	3	-	-	.	
J	J	35	29	9	2	1	-	-		Valgforbund: CVZ									
L	N	198	164	72	4	2	-	-		361	Langebæk								
V	N	1 685	1 418	270	13	3	6	2		Total		3 769	3 114	781	51	17	15	6	
Z	N	598	477	58	6	2	2	-		A	J	1 443	1 161	154	13	5	6	3	
Valgforbund: CV																			
345	Tølløse								363	Maribo									
Total		5 092	3 874	1 267	48	13	15	5		Total		6 958	5 984	1 105	57	17	21	5	
A	J	1 519	1 054	731	10	3	5	2		A	N	3 421	3 014	310	19	3	11	2	
B	J	640	540	109	9	4	2	1		B	N	151	98	.	4	-	-	.	
C	J	278	175	115	6	2	-	-		C	N	672	547	141	7	2	2	1	
T	J	393	262	.	4	-	1	-		F	J	576	475	189	5	2	1	-	
V	N	1 992	1 677	243	14	3	7	2		V	N	1 497	1 252	362	9	4	5	2	
Z	J	270	166	69	5	1	-	-		Å	N	641	598	103	13	6	2	-	
Valgforbund: CV																			

Tabel 1 (fortsat).

Valgene til de kommunale råd den 16. november 1993 i de enkelte kommuner

Lis- te	Par- ti- liste	Gyldige stemmer				Kandidater				Lis- te	Par- ti- liste	Gyldige stemmer				Kandidater			
		I alt	Personlige		Opstillede		Valgte		I alt			Personlige		Opstillede		Valgte			
			I alt	Kv.	I alt	Kv.	I alt	Kv.				I alt	Kv.	I alt	Kv.	I alt	Kv.		
365	Møn									377	Præste								
Total		6 803	5 498	2 042	62	19	19	8		Total	4 414	3 674	451	36	8	15	2		
A	N	1 983	1 417	710	11	4	6	2	A	J	2 215	1 939	94	10	2	8	1		
B	N	655	583	515	10	3	2	2	C	J	253	187	47	6	2	1	-		
C	N	496	429	24	6	1	1	-	F	J	399	259	64	5	1	1	-		
F	J	576	414	75	5	1	1	-	V	N	1 345	1 133	123	12	2	5	1		
L	N	182	146	.	7	-	-	.	Z	N	202	156	123	3	1	-	-		
M	N	391	315	182	4	3	1	1	Valgforbund: AF;CVZ										
V	N	2 094	1 858	434	14	5	7	3	379	Ravnsborg									
Z	N	426	336	102	5	2	1	-	Total		3 737	3 150	764	58	18	15	4		
Valgforbund: BCVZ									A	N	1 684	1 393	118	16	3	8	2		
367	Nakskov								B	J	74	58	21	3	1	-	-		
Total		9 509	7 901	1 572	63	18	21	6	C	N	256	200	61	9	4	1	-		
A	J	4 859	4 159	1 083	25	10	11	4	M		14			2	-	-			
C	N	1 127	943	127	7	2	2	-	M1	N	91	84	.	2	-	-			
F	J	1 413	1 141	143	9	1	3	1	M2	N	218	210	24	2	1	1	-		
N	J	1 336	1 117	58	15	1	3	-	M3	N	68	65	44	2	1	-	-		
V	N	774	541	161	7	4	2	1	M4	N	18	17	.	2	-	-			
Valgforbund: CV									R	N	276	255	45	7	2	1	-		
369	Nykøbing Falster								V	N	781	657	278	9	4	3	1		
Total		14 503	11 104	2 347	68	25	21	6	W	J	17	15	.	1	-	-			
A	N	6 005	4 715	600	21	5	9	2	Z	N	240	196	173	5	2	1	1		
B	N	790	600	183	8	5	1	-	Valgforbund: AB;CVZ										
C	N	2 470	1 991	579	9	4	3	1	Listeforbund: M(1-4)										
F	N	1 860	1 461	269	12	6	3	1	381	Rudbjerg									
G	N	203	154	.	3	-	-	.	Total		2 242	1 972	302	27	9	13	3		
V	N	2 514	1 723	331	12	3	4	1	A	J	1 234	1 095	185	13	5	7	2		
Z	N	661	460	385	3	2	1	1	C	J	158	130	.	4	-	1	.		
Valgforbund: BF;CV									V	N	665	588	84	7	2	4	1		
371	Nysted								Z	N	185	159	33	3	2	1	-		
Total		3 464	2 877	733	40	15	15	5	Valgforbund: CVZ										
A	N	959	723	209	11	5	4	1	383	Rødby									
B	N	332	288	43	5	3	1	-	Total		4 182	3 595	660	50	15	15	4		
C	N	319	286	88	6	1	1	-	A	N	1 933	1 683	112	12	3	8	2		
L	N	1 059	923	189	7	3	6	3	B	N	136	116	9	4	1	-	-		
T	J	18	16	.	1	-	-	.	C	N	348	288	52	8	1	1	-		
V	N	586	497	204	9	3	3	1	F	J	401	348	284	7	2	1	-		
Z	J	191	144	.	1	-	-	.	T	N	187	170	28	8	4	-	-		
Valgforbund: BCL									V	N	1 063	921	175	10	4	5	2		
373	Næstved								Z	N	114	69	.	1	-	-	-		
Total		25 157	19 828	3 468	93	24	21	5	Valgforbund: ABF;CTVZ										
A	J	11 143	8 734	1 222	21	7	10	3	385	Rønnede									
B	N	500	297	244	5	2	-	-	Total		3 771	2 936	1 112	45	19	15	6		
C	N	3 117	2 500	308	12	2	3	-	A	J	1 047	714	519	12	4	4	2		
D	N	272	174	119	6	1	-	-	B	J	214	179	23	3	1	1	-		
F	J	1 995	1 441	788	10	4	2	-	C	N	258	183	63	5	2	1	-		
L	J	79	46	.	3	-	-	.	T	J	301	209	107	10	7	1	1		
O	J	167	105	.	2	-	-	.	U	J	93	88	.	1	-	-			
Q	N	252	174	96	7	2	-	-	V	N	1 689	1 439	337	12	4	8	3		
V	N	6 322	5 530	624	15	4	6	2	Z	N	169	124	63	2	1	-	-		
Z	N	969	593	.	6	-	-	.	Valgforbund: ABT;CVZ										
Ø	J	341	234	67	6	2	-	-	387	Saksøbing									
Valgforbund: BDQ;CVZ;FØ									Total		5 698	4 711	931	52	16	17	4		
375	Nørre Alslev								A	J	2 692	2 229	307	20	8	9	2		
Total		5 478	4 439	728	55	15	17	4	B	N	149	108	.	3	-	-			
A	J	2 038	1 439	317	15	5	6	1	C	N	902	803	146	12	4	3	-		
B	N	315	256	60	7	3	1	-	F	J	500	369	151	6	2	1	1		
C	N	352	283	21	7	2	1	-	V	N	1 455	1 202	327	11	2	4	1		
I	N	669	560	105	11	2	2	1	Valgforbund: AF;BCV										
V	N	2 104	1 901	225	15	3	7	2											
Valgforbund: CV																			

Tabel 1 (fortsat).

Valgene til de kommunale råd den 16. november 1993 i de enkelte kommuner

Lis- te	Par- ti- liste	Gyldige stemmer				Kandidater				Lis- te	Par- ti- liste	Gyldige stemmer				Kandidater			
		I alt	Personlige		Opstillede		Valgte		I alt			Personlige	Opstillede		Valgte				
			I alt	Kv.	I alt	Kv.	I alt	Kv.					I alt	Kv.	I alt	Kv.	I alt	Kv.	
389	Stevns									403	Hasle								
Total		6 519	5 708	3 113	51	18	17	4		Total		3 895	3 355	1 517	45	13	17	6	
A	J	3 100	2 780	2 393	14	6	8	2	A	N	1 139	905	61	10	2	5	1		
C	N	1 250	1 116	528	12	5	3	1	C	J	211	185	41	5	1	1	-	-	
F	J	223	157	47	8	4	1	-	H	N	23	9	.	4	-	-	-	-	
T	J	196	160	76	6	2	-	-	I	N	1 648	1 559	1 299	12	5	8	4		
V	N	1 750	1 495	69	11	1	5	1	Q	J	145	104	7	5	1	-	-	-	
Valgforbund: CV;FT									V	N	729	593	109	9	4	3	1		
391	Stubbebojng								405	Neksø									
Total		4 084	3 156	873	40	13	11	3	Total		4 879	4 213	1 339	53	15	17	5		
A	N	1 783	1 411	506	11	5	5	2	A	N	1 579	1 268	876	11	3	6	3		
B	J	74	31	10	2	1	-	-	B	N	77	66	.	1	-	-	-		
C	N	300	214	55	6	2	1	-	C	N	164	139	113	4	2	-	-		
F	J	268	181	63	4	1	-	-	H	N	48	31	7	6	1	-	-		
V	N	1 261	1 015	213	10	2	4	1	N1	N	476	465	203	6	3	2	1		
Z	N	398	304	26	7	2	1	-	N2	N	340	326	13	5	2	1	-		
Valgforbund: CVZ									Q	N	198	148	24	4	2	-	-		
393	Suså								V	J	1 826	1 659	103	13	2	8	1		
Total		4 524	3 616	729	42	11	15	7	Z	J	171	111	.	3	-	-	-		
A	J	2 389	2 036	284	14	6	9	6	Valgforbund: BN;CQVZ										
C	N	147	69	.	4	-	-	-	Listeforbund: N(1-2)										
D	N	72	58	15	5	1	-	-	407	Rønne									
F	J	261	142	133	4	1	-	-	Total		8 707	7 271	918	61	13	21	5		
V	N	1 545	1 253	297	14	3	6	1	A	N	3 965	3 282	191	18	3	10	2		
Z	J	110	58	.	1	-	-	-	B	N	84	62	.	1	-	-	-		
Valgforbund: AF;CDVZ									C	N	267	186	.	4	-	-	-		
395	Sydfalster								F	J	515	384	67	7	2	1	-		
Total		4 200	3 554	587	44	9	15	3	H	N	33	19	6	5	2	-	-		
A	N	1 088	774	119	13	3	4	1	L	N	1 205	1 148	18	8	2	3	1		
B	N	211	182	147	4	2	-	-	Q	J	321	259	38	5	1	1	-		
C	N	1 756	1 677	73	13	2	7	1	V	N	2 120	1 793	598	10	3	6	2		
T	N	239	167	82	5	2	1	-	Z	N	197	138	.	3	-	-	-		
V	N	906	754	166	9	-	3	1	Valgforbund: BCQVZ										
Valgforbund: ABT;CV									409	Aakirkeby									
397	Vordingborg								Total		4 071	3 510	1 618	49	10	17	2		
Total		11 810	9 457	2 641	80	29	19	6	A	J	1 273	1 011	72	10	3	5	-		
A	N	4 066	3 248	713	20	5	7	2	C	N	124	104	.	5	-	-	-		
B	N	690	608	520	8	4	2	1	F	J	215	167	.	2	-	1	-		
C	N	899	700	248	7	1	1	1	H	N	27	19	5	5	1	-	-		
D	N	317	271	255	4	1	-	-	Q	J	248	214	13	9	3	1	-		
F	J	859	586	449	7	6	2	1	V	J	2 020	1 911	1 523	12	2	10	2		
Q	J	50	32	27	2	1	-	-	Z	N	146	74	5	5	1	-	-		
U	N	1 187	1 128	20	4	2	2	-	Å	N	18	10	.	1	-	-	-		
V	N	2 915	2 351	311	11	4	5	1	Valgforbund: AF;CQVZ										
Z	N	378	195	.	3	-	-	-	421	Assens									
Ø	J	261	196	43	9	4	-	-	Total		6 425	5 397	844	55	16	15	4		
Å	N	188	142	55	5	1	-	-	A	N	2 425	1 906	465	12	4	6	2		
Valgforbund: BDQÅ;CV;FØ									C	N	631	537	85	6	2	1	-		
401	Allinge-Gudhjem								F	J	593	451	67	14	5	1	-		
Total		4 689	3 949	365	46	10	13	3	Q	N	51	39	.	1	-	-	-		
A	N	1 306	1 011	173	11	4	4	1	U	J	55	46	.	1	-	-	-		
C	N	75	38	6	3	1	-	-	V	N	2 166	1 987	209	14	4	6	2		
F	J	108	76	.	1	-	-	-	Z	N	504	431	18	7	1	1	-		
H	N	101	82	5	6	2	-	-	Valgforbund: AF;CVZ										
Q	N	278	212	13	5	1	1	-	423	Bogense									
T	J	478	389	.	4	-	1	.	Total		3 742	3 250	684	45	16	15	5		
V	N	2 135	1 983	168	12	2	7	2	A	N	1 428	1 159	238	14	5	6	2		
Z	N	208	158	.	4	-	-	-	B	N	170	120	15	5	1	-	-		
Valgforbund: CQVZ;FT									C	N	1 196	1 134	110	10	4	5	2		
									V	N	741	667	248	12	4	3	1		
									Z	N	207	170	73	4	2	1	-		
									Valgforbund: AB;CVZ										

Tabel 1 (fortsat).

Valgene til de kommunale råd den 16. november 1993 i de enkelte kommuner

Lis- te	Par- ti- liste	Gyldige stemmer				Kandidater				Lis- te	Par- ti- liste	Gyldige stemmer				Kandidater			
		I alt		Personlige		Opstillede		Valgte				I alt		Personlige		Opstillede		Valgte	
		I alt	Kv.	I alt	Kv.	I alt	Kv.	I alt	Kv.			I alt	Kv.	I alt	Kv.	I alt	Kv.	I alt	Kv.
425	Broby									437	Haarby								
Total		3 692	3 106	805	47	14	15	3		Total		2 848	2 451	535	37	12	13	3	
A	N	1 102	843	119	10	3	5	1		A	J	709	500	86	11	3	3	-	
B	N	129	99	21	4	1	-	-		B	N	215	194	39	5	2	1	-	
C	N	534	481	383	5	2	2	1		C	N	261	233	30	7	2	1	-	
Q	N	61	53	9	6	3	-	-		H	N	174	152	.	3	-	-	-	
T	J	294	224	43	6	2	1	-		V	N	1 489	1 372	380	11	5	8	3	
V	N	1 313	1 176	220	12	2	6	1		Valgforbund: CV									
Z	N	259	230	10	4	1	1	-		439	Kerteminde								
Valgforbund: AT;BV;QZ									Total		6 480	5 429	1 976	66	25	19	6		
427	Egebjerg								A	N	2 119	1 607	386	16	6	7	2		
Total		5 022	4 096	1 074	59	15	17	7		B	N	235	174	163	6	4	-	-	
A	N	1 586	1 184	266	12	3	6	2		C	N	1 102	1 002	833	11	6	3	2	
B	N	192	147	103	6	2	-	-		F	N	1 002	831	219	13	5	3	1	
C	N	309	237	82	9	1	1	1		I	N	220	192	18	6	1	-	-	
G	N	108	76	.	1	-	-	.		V	N	1 802	1 623	357	14	3	6	1	
J	J	101	75	.	4	-	-	.		Valgforbund: CV;AB									
T	J	501	367	235	12	5	1	1		441	Langeskov								
V	N	2 225	2 010	388	15	4	9	3		Total		3 401	2 738	553	49	14	15	4	
Valgforbund: AT;BCV									A	J	1 208	879	205	14	4	6	2		
429	Ejby								C	N	776	686	31	8	1	4	1		
Total		5 543	4 466	1 256	43	16	17	5		J	J	28	23	7	3	2	-	-	
A	N	1 934	1 487	207	10	4	7	2		L	N	357	310	174	8	3	1	1	
B	N	268	188	121	6	1	-	-		V	N	763	614	136	11	4	3	-	
C	J	197	110	110	3	3	-	-		Å	N	269	226	.	5	-	1	.	
F	N	352	252	114	4	2	1	-		Valgforbund: AA;CV									
L	N	273	243	48	5	1	-	-		443	Marstal								
V	N	2 177	1 928	573	11	4	8	3		Total		2 182	2 020	764	35	10	11	4	
Z	J	342	258	83	4	1	1	-		A	N	715	642	554	7	4	4	3	
Valgforbund: ABF;CVZ									C	N	695	657	193	8	4	3	1		
431	Faaborg								L	N	351	336	12	9	1	2	-	-	
Total		10 178	8 294	1 353	77	27	21	5		V	N	421	385	5	11	1	2	-	
A	J	3 289	2 683	731	25	12	8	4		445	Middelfart								
B	N	786	686	136	9	4	1	-		Total		10 640	8 196	2 905	61	17	19	6	
C	N	702	491	113	7	1	1	-		A	N	4 231	3 416	766	21	7	8	2	
F	J	556	414	135	8	3	1	-		B	N	1 176	1 041	841	8	1	2	1	
H	N	1 068	1 008	42	7	2	2	-		C	N	1 312	1 016	210	7	1	3	1	
J	J	44	38	5	4	1	-	-		F	J	910	699	432	7	4	1	1	
V	N	3 346	2 702	159	14	3	8	1		M	N	287	254	14	5	1	-	-	
Z	N	387	272	32	3	1	-	-		Q	N	75	51	43	2	1	-	-	
Valgforbund; AFH;CVZ									V	N	2 164	1 471	599	7	2	4	1		
433	Glamsbjerg								Z	N	485	248	.	4	-	1	.		
Total		3 514	3 020	595	51	15	15	4		Valgforbund: AB;CQVZ									
A	J	1 128	907	157	11	5	6	2		447	Munkebo								
B	N	268	249	189	5	1	1	1		Total		3 255	2 722	900	36	12	13	4	
C	N	480	441	54	7	1	2	-		A	J	1 902	1 595	286	13	5	8	2	
F	J	138	97	25	3	1	-	-		C	J	119	89	9	8	1	-	-	
G	N	181	133	63	4	1	-	-		F	J	449	350	39	6	1	2	-	
V	N	1 238	1 142	96	17	5	6	1		V	N	785	688	566	9	5	3	2	
Z	N	81	51	11	4	1	-	-		Valgforbund: AF;CV									
Valgforbund: AG;CZ									435	Gudme									
Total		3 410	2 878	823	39	12	15	5		Total		3 410	2 878	823	39	12	15	5	
A	N	884	686	72	7	1	4	1		A	N	884	686	72	7	1	4	1	
C	N	279	246	75	7	2	1	-		C	N	279	246	75	7	2	1	-	
T	N	501	406	150	5	1	2	1		T	N	501	406	150	5	1	2	1	
V	N	1 349	1 180	424	16	7	6	2		V	N	1 349	1 180	424	16	7	6	2	
Z	N	397	360	102	4	1	2	1		Z	N	397	360	102	4	1	2	1	
Valgforbund: AT;CVZ																			

Tabel 1 (fortsat).

Valgene til de kommunale råd den 16. november 1993 i de enkelte kommuner

Lis- te	Par- ti- liste	Gyldige stemmer				Kandidater				Lis- te	Par- ti- liste	Gyldige stemmer				Kandidater			
		I alt		Personlige		Opstillede		Valgte				I alt		Personlige		Opstillede		Valgte	
		I alt	Kv.	I alt	Kv.	I alt	Kv.	I alt	Kv.			I alt	Kv.	I alt	Kv.	I alt	Kv.	I alt	Kv.
449 Nyborg																			
Total		9 814	7 427	2 157	56	20	17	5											
A	J	4 008	3 060	550	17	6	8	1											
B	J	137	72	20	3	1	-	-											
C	N	1 175	926	78	7	2	2	-											
F	J	655	450	314	9	2	1	1											
J	N	58	48	.	1	-	-	.											
L	N	395	331	.	1	-	-	.											
N	N	1 184	931	756	5	4	2	1											
Q	J	66	54	49	2	1	-	-											
V	N	1 804	1 365	352	9	3	4	2											
Z	N	332	190	38	2	1	-	-											
Valgforbund: BQ; CV																			
451 Nørre-Aaby																			
Total		3 020	2 611	548	51	17	15	5											
A	N	760	582	203	10	2	4	2											
B	N	366	329	30	7	3	2	-											
G	N	113	104	97	3	2	-	-											
T	N	708	638	57	11	4	4	1											
V	N	931	846	143	15	5	5	2											
Z	J	142	112	18	5	1	-	-											
461 Odense																			
Total		96 828	72 615	15 199	212	74	29	10											
A	J	37 701	29 368	5 782	26	8	12	4											
B	N	2 267	1 068	807	13	4	-	-											
C	N	23 515	21 129	679	32	11	8	3											
D	N	489	263	85	4	1	-	-											
F	J	7 119	3 414	1 370	17	5	3	1											
G	N	805	353	.	1	-	-	-											
I	J	1 078	554	120	32	20	-	-											
J	J	65	42	.	5	-	-	-											
M	N	118	67	.	1	-	-	-											
N	N	2 511	1 850	550	16	6	-	-											
P	N	164	132	7	4	1	-	-											
Q	N	480	196	126	5	2	-	-											
R	N	23	17	4	4	1	-	-											
T	N	209	115	29	11	2	-	-											
U	J	163	97	.	2	-	-	-											
V	N	13 101	8 955	4 861	18	5	5	2											
Z	N	2 303	1 140	195	4	1	-	-											
Ø	N	4 667	3 822	584	16	7	1	-											
Å	N	50	33	.	1	-	-	-											
Valgforbund: BD;CQVZ;FØ;PT																			
471 Otterup																			
Total		6 231	5 207	714	42	7	17	3											
A	N	2 189	1 754	159	12	2	7	1											
B	J	225	169	102	3	1	-	-											
C	N	129	63	.	1	-	-	-											
F	J	261	174	42	4	1	-	-											
I	N	127	116	.	1	-	-	-											
V	N	2 963	2 688	411	17	3	9	2											
Z	N	337	243	.	4	-	1	.											
Valgforbund: AFI;CVZ																			
473 Ringe																			
Total		6 417	5 297	1 130	66	19	19	7											
A	N	1 804	1 384	191	14	5	6	1											
B	N	250	193	30	4	1	-	-											
C	N	662	589	345	11	3	2	1											
F	J	467	361	38	6	2	2	1											
L	N	198	179	.	6	-	-	-											
T	J	142	96	37	6	3	-	-											
V	N	2 746	2 416	489	16	5	9	4											
Z	N	148	79	.	3	-	-	-											
Valgforbund: FT																			
475 Rudkøbing																			
Total		3 965	3 424	755	43	15	17	6											
A	J	1 867	1 614	183	13	5	9	3											
B	N	357	326	283	3	1	1	1											
C	N	169	133	32	5	1	-	-											
F	J	355	259	106	7	4	1	-											
L	N	129	113	.	1	-	-	-											
T	J	47	41	8	4	1	-	-											
V	N	1 041	938	143	10	3	6	2											
Valgforbund: CV;FT																			
477 Ryslinge																			
Total		3 932	3 148	547	50	13	15	3											
A	N	1 260	980	169	9	3	6	2											
B	N	359	305	93	8	4	1	-											
C	N	215	121	.	5	-	1	-											
F	N	407	329	141	5	2	1	-											
G	J	81	57	31	2	1	-	-											
V	N	1 416	1 187	113	15	3	6	1											
Å	N	194	169	.	6	-	-	-											
479 Svendborg																			
Total		22 138	16 545	2 659	80	21	21	4											
A	J	8 121	6 628	1 241	21	6	8	2											
B	N	729	495	78	5	1	1	-											
C	N	2 530	1 834	476	13	3	3	1											
F	J	2 218	1 593	208	9	4	2	-											
T	J	1 784	1 397	233	7	2	1	-											
V	N	4 912	3 347	289	12	2	5	1											
Z	N	1 178	779	.	5	-	1	-											
Ø	J	666	472	134	8	3	-	-											
Valgforbund: AF;BØ;CVZ																			
481 Sydlangeland																			
Total		2 672	2 362	379	35	6	13	3											
A	N	458	347	102	5	1	2	1											
B	N	291	266	51	6	1	1	-											
C	N	263	247	.	5	-	1	-											
F	J	180	153	140	4	2	1	1											
T	N	621	577	36	5	1	4	1											
V	N	859	772	50	10	1	4	-											
Valgforbund: ABFT;CV																			
483 Sønderø																			
Total		6 417	5 340	1 311	49	15	15	5											
A	N	2 304	1 889	627	12	3	6	2											
B	J	270	208	38	4	1	-	-											
C	N	696	598	145	8	4	1	-											
F	J	532	416	141	6	1	1	-											
V	N	2 128	1 838	284	15	4	6	3											
Z	N	487	391	76	4	2	1	-											
Valgforbund: ABF;CVZ																			
485 Tommerup																			
Total		4 267	3 417	868	42	14	15	6											
A		216																	

Tabel 1 (fortsat).

Valgene til de kommunale råd den 16. november 1993 i de enkelte kommuner

Lis- te	Par- ti- liste	Gyldige stemmer				Kandidater				Lis- te	Par- ti- liste	Gyldige stemmer				Kandidater			
		I alt		Personlige		Opstillede		Valgte				I alt		Personlige		Opstillede		Valgte	
		I alt	Kv.	I alt	Kv.	I alt	Kv.	I alt	Kv.			I alt	Kv.	I alt	Kv.	I alt	Kv.	I alt	Kv.
487	Tranekær									499	Aarup								
Total		2 189	1 893	620	27	7	13	4		Total		2 894	2 381	432	40	11	15	4	
A	N	885	712	406	9	4	5	2		A	N	1 153	1 019	135	8	2	7	2	
C	N	171	148	.	4	-	1	.		B	J	135	115	13	4	1	-	-	
V	N	930	855	214	11	3	6	2		C	N	249	204	17	5	2	1	-	
Z	N	203	178	.	3	-	1	.		L	N	309	243	82	6	3	1	-	
Valgforbund: CVZ										U	N	215	192	45	4	1	1	-	
										V	N	672	491	96	6	1	4	1	
										Z	J	161	117	44	7	1	1	1	
									Valgforbund: CVZ										
489	Ullerslev								501	Augustenborg									
Total		2 816	2 273	467	44	18	13	3		Total		3 760	3 314	384	39	7	15	3	
A	N	1 282	1 032	153	15	6	7	2		A	J	1 802	1 609	283	11	2	7	2	
B	N	96	71	34	4	1	-	-		C	N	423	368	18	11	2	2	-	
C	N	261	227	48	6	2	1	-		N	N	73	60	.	1	-	-	.	
F	J	108	69	61	3	2	-	-		V	N	1 462	1 277	83	16	3	6	1	
V	N	1 069	874	171	16	7	5	1		Valgforbund: CV									
Valgforbund: ABF;CV																			
491	Vissenbjerg								503	Bov									
Total		3 458	2 799	495	55	13	13	3		Total		5 721	4 822	473	62	15	17	2	
A	N	1 006	738	191	8	2	4	1		A	N	2 151	1 896	98	13	3	8	1	
B	N	58	46	.	3	-	-	.		B	N	51	35	.	3	-	-	.	
C	N	203	178	34	7	3	-	-		C	N	780	664	64	10	2	2	-	
F	J	243	187	54	8	2	1	-		D	N	14	11	.	1	-	-	.	
U	N	1 342	1 219	122	12	3	6	1		L	N	117	115	23	4	1	-	-	
V	N	467	335	86	10	2	2	1		M	N	161	146	29	6	3	-	-	
Z	J	139	96	8	7	1	-	-		S	J	163	116	71	3	2	-	-	
Valgforbund: ABF;CV										T	N	109	83	21	6	2	-	-	
										V	N	1 802	1 470	145	11	1	6	1	
										Z	N	373	286	22	5	1	1	-	
									Valgforbund: ABDLM;CVZ										
493	Ærøskøbing								505	Bredebro									
Total		2 546	2 329	354	40	10	15	1		Total		2 108	1 863	446	34	9	13	4	
A	N	641	557	31	9	2	4	-		A	N	628	552	27	10	2	4	-	
C	N	142	123	41	4	1	1	-		C	N	239	204	93	4	1	1	1	
L	N	340	332	28	6	1	2	-		N	N	166	150	.	4	-	1	.	
T	N	84	81	.	2	-	-	-		V	N	941	847	316	12	5	7	3	
V	N	1 105	1 039	142	10	2	8	1		Z	N	134	110	10	4	1	-	-	
Z	N	103	85	.	5	-	-	.		Valgforbund: CV									
Æ	N	131	112	112	4	4	-	-											
Valgforbund: CL;VZ																			
495	Ørbæk								507	Broager									
Total		3 807	3 220	673	45	10	15	4		Total		3 395	2 970	445	29	10	11	2	
A	J	1 207	945	254	10	2	6	2		A	J	1 948	1 734	191	15	5	6	1	
B	N	170	121	35	4	1	-	-		C	N	563	490	214	7	3	2	1	
C	N	298	245	.	5	-	1	.		V	N	884	746	40	7	2	3	-	
F	J	308	252	203	4	1	1	1		Valgforbund: CV									
V		123																	
V1	N	993	964	91	11	3	4	1											
V2	N	708	693	90	11	3	3	-											
Valgforbund: ABF;CV(1-2)									509	Christiansfeld									
Listeforbund: V(1-2)									Total		4 928	4 113	708	46	13	17	3		
									A	N	1 417	1 129	195	10	3	6	1		
									C	N	508	398	81	8	2	2	1		
									F	N	457	394	.	2	-	1	.		
									M	J	116	95	24	5	1	-	-		
									U	J	61	41	41	2	2	-	-		
									V	N	1 916	1 690	244	12	2	7	1		
									Z	N	453	366	123	7	3	1	-		
									Valgforbund: AFU;CVZ										
497	Årslev								511	Gram									
Total		4 971	3 836	720	52	18	15	4		Total		2 816	2 555	580	31	11	13	4	
A	J	2 148	1 743	241	11	4	7	3		A	N	810	642	261	11	7	4	1	
B	N	348	278	177	7	3	1	1		C	N	185	160	128	4	1	1	1	
C	J	277	141	36	6	2	1	-		V	N	1 663	1 619	191	12	3	8	2	
F	J	364	236	98	6	2	1	-		Z	N	158	134	.	4	-	-	.	
I	J	202	175	30	9	4	-	-		Valgforbund: CVZ									
V	N	1 632	1 263	138	13	3	5	-											

Tabel 1 (fortsat).

Valgene til de kommunale råd den 16. november 1993 i de enkelte kommuner

Lis- te	Par- ti- liste	Gyldige stemmer				Kandidater				Lis- te	Par- ti- liste	Gyldige stemmer				Kandidater			
		I alt		Personlige		Opstillede		Valgte				I alt		Personlige		Opstillede		Valgte	
		I alt	Kv.	I alt	Kv.	I alt	Kv.	I alt	Kv.			I alt	Kv.	I alt	Kv.	I alt	Kv.	I alt	Kv.
513	Graasten									521	Løgumkloster								
Total		4 090	3 588	390	47	15	13	1		Total		3 988	3 531	1 094	67	27	15	5	
A	N	1 322	1 157	94	11	4	4	1		A	N	994	870	163	9	4	4	2	
C	N	480	412	14	6	2	2	-		C	N	269	225	204	5	2	1	1	
Q	N	60	36	29	3	2	-	-		D	N	8	6	.	2	-	-	.	
S	N	239	226	14	4	1	1	-		L	N	12	
T	N	704	613	122	9	3	2	-		L1	N	46	45	30	2	1	-	-	
U	N	106	103	.	1	-	-	-		L2	N	92	89	59	2	1	1	1	
V	N	935	830	41	9	2	3	-		L3	N	60	58	58	2	2	-	-	
Z	N	244	211	76	4	1	1	-		L4	N	69	68	68	1	1	-	-	
Valgforbund: AT;CQSUVZ										Q	N	207	186	53	6	2	-	-	
										S	N	385	351	51	9	2	1	-	
										V	N	123
										V1	N	223	215	134	4	2	1	1	
515	Haderslev									V2	N	285	276	180	5	3	1	-	
Total		17 213	13 686	3 505	104	26	21	6		V3	N	183	182	11	4	1	1	-	
A	J	6 246	4 895	506	19	3	8	2		V4	N	772	748	28	9	3	4	-	
B	N	391	286	40	9	2	-	-		Z	N	260	212	55	7	3	1	-	
C	N	3 012	2 532	268	11	2	4	1		Valgforbund: CQSZV(1-4)									
D	N	44	16	.	1	-	-	.		Listeforbund: L(1-4);V(1-4)									
F	N	942	691	453	9	4	1	1		523	Nordborg								
H	J	56	47	.	2	-	-	.		Total		8 199	6 646	1 530	67	22	17	5	
I	J	277	250	.	1	-	-	.		A	J	3 422	2 972	910	20	8	8	4	
L	N	33	29	2	5	1	-	-		C	N	308	176	35	4	2	-	-	
Q	N	537	468	38	10	3	1	-		F	J	427	345	98	8	3	-	-	
S	N	380	299	162	8	3	-	-		I	N	1 800	1 473	108	18	5	4	-	
V	N	4 018	3 286	1 651	15	3	6	1		V	N	1 540	1 099	316	9	2	4	1	
Z	N	827	488	321	3	1	1	1		Z	N	702	581	63	8	2	1	-	
Ø	N	133	110	29	6	3	-	-		Valgforbund: CVZ									
Å	N	317	289	35	5	1	-	-		525	Nørre-Rangstrup								
Valgforbund: CHVZA;DQS;IL										Total		5 336	4 655	1 510	57	16	17	5	
										A	N	1 352	1 106	96	9	2	4	-	
517	Højer									B	N	71	40	20	2	1	-	-	
Total		1 790	1 540	272	49	10	13	3		C	N	298	244	124	5	1	1	1	
A	N	399	310	83	8	2	3	1		I	N	66	61	.	2	-	-	.	
C	N	135	114	34	7	1	1	-		Q	N	310	276	16	6	2	1	-	
F	J	65	56	.	2	-	-	-		V	N	159	
L	N	240	211	71	10	3	2	1		V1	N	322	301	209	3	1	1	1	
S	N	199	170	37	7	2	1	-		V2	N	535	524	112	6	3	2	-	
V	N	629	567	44	9	1	5	1		V3	N	625	608	143	8	2	2	1	
Z	N	123	112	3	6	1	1	-		V4	N	1 125	1 096	760	8	3	5	2	
										Z	N	366	301	.	5	-	1	-	
										Å	N	107	98	30	3	1	-	-	
519	Lundtoft									Valgforbund: CQ;BÅ									
Total		3 464	2 829	822	53	15	13	3		Listeforbund: V(1-4)									
A	J	905	707	48	7	2	4	1		527	Rødding								
C	N	590	507	87	11	2	2	-		Total		6 150	5 354	945	52	13	19	3	
F	J	92	43	25	3	2	-	-		A	N	229	
L	N	170	129	23	10	3	-	-		A1	N	628	618	.	3	-	3	.	
S	J	152	127	16	5	1	-	-		A2	N	343	341	66	4	1	1	-	
V	N	1 388	1 209	607	12	4	7	2		A3	N	281	277	96	3	1	1	-	
Z	J	167	107	16	5	1	-	-		C	N	331	262	203	6	3	1	1	
Valgforbund: AF;CSV										F	J	147	74	.	3	-	-	-	
										L	N	199	167	.	1	-	-	.	
										Q	N	132	110	.	2	-	-	.	
										U	N	476	439	237	7	3	1	1	
										V	N	211	
										V1	N	1 089	1 054	165	5	1	4	1	
										V2	N	1 265	1 199	61	9	1	5	-	
										V3	N	819	813	117	9	3	3	-	
										Valgforbund: CQ									
										Listeforbund: A(1-3);V(1-3)									

Tabel 1 (fortsat).

Valgene til de kommunale råd den 16. november 1993 i de enkelte kommuner

Lis- te	Par- ti- liste	Gyldige stemmer			Kandidater				Lis- te	Par- ti- liste	Gyldige stemmer			Kandidater			
		I alt	Personlige		Opstillede		Valgte				I alt	Personlige		Opstillede		Valgte	
			I alt	Kv.	I alt	Kv.	I alt	Kv.				I alt	Kv.	I alt	Kv.	I alt	Kv.
529	Rødekre								541	Tønder							
Total		5 978	5 163	2 453	49	20	17	7	Total		7 141	6 168	1 090	64	17	21	5
A	N	2 518	2 234	2 058	15	9	7	5	A	J	2 643	2 287	308	8	7	9	2
C	J	792	689	77	10	3	3	1	B	N	145	123	119	3	2	-	-
S	N	231	201	40	4	2	-	-	C	N	559	469	24	8	1	1	-
V	N	2 250	1 961	278	19	6	7	1	F	J	250	181	108	3	1	1	1
Z	J	187	78	.	1	-	-	.	Q	N	128	107	.	4	-	-	.
Valgforbund: CS;VZ								S	N	587	510	20	10	1	2	-	-
531	Skærbæk								V	N	2 536	2 262	511	18	5	8	2
Total		4 226	3 743	819	51	12	17	4	Z	N	160	114	.	6	-	-	.
A	N	1 509	1 329	237	12	4	6	1	Ø	J	133	115	.	4	-	-	.
C	N	411	356	12	7	1	1	-	Valgforbund: AB;CV;FØ;QS								
N	N	289	257	44	6	2	1	-	543	Vøjens							
V		76							Total		9 412	7 989	1 077	80	17	21	4
V1	N	1 180	1 102	76	15	2	6	1	A	N	3 932	3 350	367	22	5	10	2
V2	N	289	280	142	5	2	1	1	C	N	1 084	920	97	9	2	2	-
Z	N	472	419	308	6	1	2	1	F	J	408	350	37	10	2	1	-
Valgforbund: CV								Q	N	197	179	41	4	2	-	-	-
Listeforbund: V(1-2)								U	N	198	167	9	9	1	-	-	-
533	Sundeved								V	N	3 220	2 789	488	20	4	8	2
Total		2 781	2 331	1 330	35	13	13	3	Z	N	373	234	38	6	1	-	-
A	N	989	805	363	11	5	4	1	545	Aabenraa							
L	N	1 267	1 159	906	11	5	7	2	Total		12 065	9 503	1 456	87	24	21	5
Q	N	36	29	11	4	1	-	-	A	N	5 151	4 427	610	21	6	9	2
V	N	489	338	50	9	2	2	-	B	N	269	180	40	6	1	-	-
Valgforbund: LQV								C	N	1 106	789	54	7	1	2	-	-
535	Sydals								F	J	674	492	374	11	5	1	1
Total		3 565	2 955	724	33	10	15	6	O	N	29	22	4	4	1	-	-
A	N	983	751	303	7	4	4	2	Q	N	146	98	18	4	2	-	-
C	N	362	316	214	6	2	1	1	S	N	646	474	17	12	2	1	-
L	N	1 456	1 298	45	10	1	6	1	V	N	2 944	2 117	292	14	4	6	2
V	N	764	590	162	10	3	4	2	Z	N	1 100	904	47	8	2	2	-
Valgforbund: CV								Valgforbund: BCQV									
537	Sønderborg								551	Billund							
Total		15 629	12 235	1 782	59	17	21	6	Total		4 456	3 860	696	42	10	13	3
A	N	8 212	7 256	710	23	5	11	3	A	N	976	903	229	10	3	3	1
B	J	282	159	37	6	2	-	-	C	N	504	416	56	5	1	2	-
C	N	1 595	1 109	223	8	1	2	1	F	N	173	155	.	2	-	-	.
F	J	823	515	381	7	4	1	1	L	N	346	297	22	6	1	1	-
Q	J	139	71	29	2	1	-	-	Q	J	148	104	17	4	1	0	-
V	N	3 931	2 775	402	12	4	6	1	V	N	2 207	1 910	336	13	3	7	2
Z	N	647	350	.	1	-	1	.	Z	J	102	75	36	2	1	-	-
Valgforbund: BQ;CVZ								Valgforbund: AF;CLQ									
539	Tinglev								553	Blaabjerg							
Total		5 585	4 793	564	65	13	17	3	Total		3 740	3 442	779	46	13	11	2
A	N	1 599	1 374	211	11	3	5	1	A	N	454	350	99	5	1	1	-
C	N	443	363	30	9	1	1	-	N	N	522	495	148	8	3	2	1
Q	J	226	184	51	5	2	-	-	O		7						
S	N	1 008	883	75	14	4	3	-	O1	N	306	288	47	6	2	1	-
V	N	1 894	1 659	168	14	2	8	2	O2	N	125	122	.	1	-	-	.
Z	J	226	162	29	5	1	-	-	P		3						
Å	N	189	168	.	7	-	-	.	P1	N	133	123	79	3	1	-	-
Valgforbund: CQV								P2	N	185	177	86	3	2	1	-	
									Q	N	89	72	.	5	-	-	.
									V	N	1 916	1 815	320	15	4	6	1
									Valgforbund: NO(1-2);P;QV								
									Listeforbund: O(1-2);P(1-2)								
									555	Blåvandshuk							
									Total		2 300	2 091	625	33	7	13	3
									A	N	605	528	159	11	5	4	1
									C	N	435	412	.	5	-	2	.
									L	N	300	283	.	4	-	1	.
									V	N	960	868	466	13	2	6	2

Tabel 1 (fortsat).

Valgene til de kommunale råd den 16. november 1993 i de enkelte kommuner

Lis- te	Par- ti- liste	Gyldige stemmer				Kandidater				Lis- te	Par- ti- liste	Gyldige stemmer				Kandidater			
		I alt	Personlige		Opstillede		Valgte		I alt			Personlige		Opstillede		Valgte			
			I alt	Kv.	I alt	Kv.	I alt	Kv.				I alt	Kv.	I alt	Kv.	I alt	Kv.		
557	Bramming									567	Helle								
Total		6 627	5 528	933	61	10	17	4		Total		4 572	3 903	965	52	11	15	1	
A	N	1 308	971	516	10	3	4	3		A	N	875	705	59	8	2	3	-	
B	N	639	585	145	6	1	1	-		B	N	194	151	128	5	3	-	-	
C	N	246	169	.	5	1	-	-		C	N	384	331	.	5	-	1	.	
O	N	85	71	11	4	1	-	-		L	N	249	216	.	3	-	1	.	
V		256								M	N	162	148	.	4	-	-	.	
V1	N	1 563	1 472	130	8	1	5	1		V	N	2 440	2 169	726	19	4	9	1	
V2	N	522	508	80	6	1	2	-		Z	N	268	183	52	8	2	1	-	
V3	N	445	434	.	5	-	1	.		Valgforbund: AB;CVZ;LM									
V4	N	423	411	.	4	-	1	.		569	Holsted								
Z	J	364	245	.	5	-	1	.		Total		3 946	3 636	510	47	7	15	2	
Å	J	776	662	51	8	2	2	-		A	N	730	595	228	6	1	3	1	
Valgforbund AB;CV(1-4)										C	J	144	125	.	4	-	-	-	
Listeforbund: V(1-4)										F	N	86	71	71	1	1	-	-	
559	Brørup									H	N	108	106	.	3	-	-	-	
Total		3 328	2 852	880	40	15	13	5		L	N	558	531	102	8	3	2	-	
A	N	1 101	906	462	9	4	5	2		V1	N	451	442	.	8	-	2	.	
B	J	137	112	8	4	1	1	-		V2	N	1 269	1 231	77	8	1	6	1	
C	N	298	262	36	4	1	-	-		V3	N	285	280	.	5	-	1	.	
O	N	34	26	4	3	1	-	-		Z	N	315	255	32	4	1	1	-	
V	N	1 616	1 446	335	16	6	7	3		Valgforbund: AF;CV(2)									
Z	N	142	100	35	4	2	-	-		Listeforbund: V(1-3)									
Valgforbund: CV;OZ										571	Ribe								
561	Esbjerg									Total		10 177	8 552	860	67	18	21	3	
Total		41 582	29 487	6 388	120	41	25	7		A	N	3 400	2 942	199	14	4	7	2	
A	J	14 544	10 939	1 903	19	6	9	2		B	N	134	71	.	2	-	-	.	
B	J	1 444	990	506	11	4	1	-		C	N	1 045	913	61	8	2	2	-	
C	N	3 125	2 300	1 208	9	4	2	1		F	J	916	707	424	8	4	2	1	
D	J	220	114	75	3	1	-	-		V	N	3 660	3 130	96	18	3	9	-	
F	J	3 002	1 766	844	13	4	2	1		Z	N	640	491	40	6	2	1	-	
H	N	47	29	.	1	-	-	.		Å	N	382	298	40	11	3	-	-	
I	N	921	626	192	14	5	-	-		Valgforbund: CV									
K	J	271	233	50	13	6	-	-		573	Varde								
Q	J	771	558	51	5	2	-	-		Total		10 370	8 684	3 190	49	15	17	5	
R	J	131	88	27	3	2	-	-		A	J	2 813	2 224	738	13	5	5	2	
U	J	64	33	.	3	-	-	.		C	N	781	651	378	5	1	1	1	
V	N	11 325	8 013	1 295	19	6	7	2		F	J	545	352	105	8	4	-	-	
Z	N	5 717	3 798	237	7	1	4	1		Q	J	186	144	40	5	2	-	-	
Valgforbund: BDQ;CVZ;FIK										V	N	5 083	4 500	1 889	13	2	10	2	
563	Fans									Z	N	962	813	40	5	1	1	-	
Total		1 988	1 728	464	47	14	11	4		Valgforbund: AF;CVZ									
A	J	381	332	67	6	2	2	1		575	Vejen								
C	N	581	532	141	8	4	4	2		Total		8 358	6 966	1 975	81	24	21	5	
I	N	13	10	.	1	-	-	.		A	N	2 206	1 790	654	17	5	6	1	
N	J	119	99	51	5	1	-	-		B	N	260	193	75	4	1	-	-	
T	N	167	152	77	6	2	1	-		C	J	681	563	57	8	2	2	-	
V	N	252	203	18	9	1	2	-		F	J	485	349	140	4	2	1	-	
Z	N	86	74	7	3	1	-	-		L	J	463	441	.	7	-	1	.	
Å	N	389	326	103	9	3	2	1		T	N	494	464	57	10	3	1	-	
Valgforbund: VZ										V	N	3 214	2 732	716	22	6	9	3	
565	Grindsted									Z	N	255	146	25	3	1	-	-	
Total		9 266	8 173	1 792	62	17	19	6		Å	N	300	288	251	6	4	1	1	
A	N	3 113	2 817	315	16	6	7	2		Valgforbund: BÅ;CZ;LT									
C	N	950	867	809	6	3	2	2											
F	J	131	69	.	2	-	-	.											
Q	N	363	300	20	7	1	-	-											
V	N	3 354	2 958	630	20	6	8	2											
Z	N	858	733	.	6	-	1	.											
Æ	N	497	429	18	5	1	1	-											
Valgforbund: AF;CQV																			

Tabel 1 (fortsat).

Valgene til de kommunale råd den 16. november 1993 i de enkelte kommuner

Lis- te	Par- ti- liste	Gyldige stemmer				Kandidater				Lis- te	Par- ti- liste	Gyldige stemmer				Kandidater			
		I alt		Personlige		Opstillede		Valgte				I alt		Personlige		Opstillede		Valgte	
		I alt	Kv.	I alt	Kv.	I alt	Kv.	I alt	Kv.			I alt	Kv.	I alt	Kv.	I alt	Kv.	I alt	Kv.
577	Ølgod									609	Gedved								
Total		6 072	5 553	855	67	16	17	3		Total		5 243	4 232	1 246	45	13	15	4	
A	N	794	635	75	9	2	2	-		A		267							
C	N	154	126	.	4	-	-	.		A1	N	238	201	.	3	-	1	.	
L		4								A2	N	491	470	308	4	1	2	1	
L1	N	1 247	1 220	73	7	2	4	1		A3	N	270	258	.	3	-	1	.	
L2	N	334	322	47	6	2	1	-		A4	N	234	224	34	4	1	-	-	
L3	N	511	487	73	8	3	1	-		C	J	315	217	39	5	2	1	-	
U		7								T	J	359	274	76	4	1	1	-	
U1	N	669	646	122	7	2	2	-		V	N	2 504	2 088	645	15	5	8	3	
U2	N	272	268	8	5	1	1	-		Å	J	565	500	144	7	3	1	-	
V	N	1 893	1 716	457	16	4	6	2		Valgforbund: CV									
Z	N	187	133	.	5	-	-	.		Listeforbund: A(1-4)									
Valgforbund: CVZ;L(1-3)U(1-2)																			
Listeforbund: L(1-3);U(1-2)																			
601	Brædstrup									611	Give								
Total		4 745	3 990	919	67	22	17	3		Total		7 342	6 341	1 134	91	30	21	5	
A	N	1 127	931	316	12	5	4	1		A	N	964	739	178	9	2	3	1	
C	N	240	187	31	5	2	1	-		C	N	315	253	193	6	3	1	1	
J	N	252	214	47	6	3	1	-		J		8							
L	N	733	672	95	11	3	2	-		J1	N	226	216	5	5	1	-	-	
T	N	263	217	34	5	1	1	-		J2	N	362	347	.	5	-	1	.	
V	N	1 710	1 410	337	18	5	7	2		J3	N	768	673	41	7	1	3	1	
Z	N	420	359	59	10	3	1	-		L		11							
Valgforbund: AT;CVZ																			
603	Børkop									613	Hedensted								
Total		5 601	4 457	1 353	49	17	15	5		Total		8 495	7 015	1 270	73	23	19	3	
A	N	1 511	1 104	250	12	3	4	2		A	N	2 058	1 531	539	11	5	5	2	
C	N	328	239	156	5	3	1	-		B	N	395	349	75	7	2	1	-	
F	J	301	193	64	5	3	-	-		C	N	471	378	98	7	4	1	-	
L	N	780	713	501	6	3	2	1		D	N	323	307	12	4	1	-	-	
Q	N	284	234	54	6	2	1	-		F	N	215	144	46	3	1	-	-	
V	N	2 183	1 842	304	12	2	7	2		J	J	60	54	.	1	-	1	.	
Z	N	214	132	24	3	1	-	-		L	N	490	386	88	5	2	-	-	
Valgforbund: CQV																			
605	Egtved									615	Horsens								
Total		7 864	6 385	1 880	70	20	21	6		Total		28 952	22 024	5 029	101	40	25	10	
A	N	1 341	865	443	11	3	4	2		A	J	13 062	11 029	1 315	26	11	12	4	
B	N	160	85	.	3	-	-	-		B	N	433	230	70	7	2	-	-	
C	N	641	524	185	6	2	2	1		C	N	3 059	2 314	630	10	3	3	1	
I	J	408	317	283	6	4	1	1		D	N	265	186	36	10	2	-	-	
V	N	4 030	3 528	749	24	6	12	2		F	J	1 806	1 376	1 097	9	4	2	1	
Z	N	625	432	.	5	-	1	.		J	J	180	154	.	1	-	-	-	
Å	N	9								O	N	258	214	187	4	3	-	-	
Å1	N	302	293	125	4	2	1	-		Q	N	257	166	110	4	2	-	-	
Å2	N	148	148	.	3	-	-	.		T	N	991	829	101	5	2	-	-	
Å3	N	129	127	89	3	2	-	-		V	N	7 293	4 792	1 145	16	6	7	3	
Å4	N	71	66	6	5	1	-	-		Z	N	965	442	235	3	1	1	1	
Valgforbund: ABI;CVZ;																			
Listeforbund: Å(1-4)																			
607	Fredericia									Ø	J								
Total		24 883	19 229	4 561	96	25	21	6		Å	J	114	93	.	1	-	-	.	
A	N	11 659	9 935	1 791	24	5	11	2		Valgforbund: BDQ;CVZ;FØ;OÅ									
B	N	379	249	59	7	3	-	-											
C	N	2 287	1 602	462	11	4	2	1											
D	N	139	100	.	1	-	-	-											
F	J	1 771	1 291	364	10	4	1	-											
G	N	94	70	.	7	2	-	-											
Q	N	336	255	57	7	2	-	-											
V	N	6 141	4 358	1 645	12	3	6	3											
Z	N	1 622	984	133	8	1	1	-											
Ø	N	156	130	.	4	-	-	.											
Å	N	299	255	50	5	1	-	-											
Valgforbund: BQÅ;CDV;FØ																			

Tabel 1 (fortsat).

Valgene til de kommunale råd den 16. november 1993 i de enkelte kommuner

Lis- te	Par- ti- liste	Gyldige stemmer				Kandidater				Lis- te	Par- ti- liste	Gyldige stemmer				Kandidater			
		I alt	Personlige		Opstillede		Valgte		I alt			Personlige		Opstillede		Valgte			
			I alt	Kv.	I alt	Kv.	I alt	Kv.				I alt	Kv.	I alt	Kv.	I alt	Kv.		
617 Jelling																			
Total		3 225	2 769	654	40	10	13	3											
A	N	710	586	81	10	2	4	1											
B	N	128	96	69	4	1	-	-											
C	N	181	159	.	4	-	-	.											
F	N	352	273	109	6	3	1	-											
M	N	195	188	188	1	-	1	1											
T	N	180	165	85	4	2	-	-											
V	N	1 278	1 141	97	8	1	6	1											
Z	N	201	161	25	3	1	1	-											
Valgforbund: AF;BV;CMZ																			
619 Juelsminde																			
Total		8 308	7 002	1 708	49	14	17	4											
A	N	2 203	1 598	455	12	4	4	1											
C	N	2 421	2 253	77	12	2	5	-											
F	J	636	473	270	6	2	1	-											
V		239																	
V1	N	1 302	1 215	433	6	2	3	2											
V2	N	683	661	414	6	3	2	1											
V3	N	824	802	59	7	1	2	-											
Valgforbund: CV(1-3)																			
Listeforbund: V(1-3)																			
621 Kolding																			
Total		31 437	24 923	4 103	108	33	25	7											
A	J	10 074	8 535	878	21	6	8	1											
B	N	508	319	89	10	2	-	-											
C	J	2 740	1 811	374	17	5	2	-											
D	N	287	225	30	5	1	-	-											
F	J	7 255	6 703	693	15	6	6	3											
N	N	118	75	.	2	-	-	.											
Q	N	498	354	271	8	5	-	-											
R	J	51	31	16	3	1	-	-											
V	N	8 032	5 481	1 281	17	3	8	3											
Z	J	1 874	1 389	471	10	4	1	-											
Valgforbund: BQ;CDVZ																			
623 Lunderskov																			
Total		2 614	2 277	421	33	10	13	4											
A	N	580	446	184	6	1	3	1											
J	N	1 222	1 130	188	14	5	6	2											
V	N	812	701	49	13	4	4	1											
625 Nørre-Snede																			
Total		4 155	3 783	975	70	24	17	4											
A	N	811	686	59	9	3	3	-											
G	N	210	195	24	11	3	1	-											
I	N	333	307	26	7	2	1	-											
L	N	660	635	161	10	3	3	1											
N	N	537	488	303	7	5	2	1											
V		72																	
V1	N	554	536	285	9	4	3	1											
V2	N	581	570	103	12	3	3	1											
Z	N	397	366	14	5	1	1	-											
Valgforbund: GIL;V(1-2)Z																			
Listeforbund: V(1-2)																			
627 Tørring-Uldum																			
Total		6 495	5 479	1 691	70	24	19	6											
A	N	1 691	1 333	397	17	4	5	1											
C	N	392	313	56	7	2	1	-											
F	J	375	292	147	8	3	1	-											
L	N	395	359	230	6	3	1	1											
T	N	168	157	40	4	2	-	-											
V		296																	
V1	N	903	888	67	5	1	4	1											
V2	N	280	273	44	3	1	1	-											
V3	N	667	650	236	6	2	2	1											
V4	N	297	292	172	2	1	1	1											
V5	N	242	233	56	4	2	1	-											
V6	N	509	507	210	6	2	2	1											
Z	J	280	182	36	2	1	-	-											
Valgforbund: AF; CV(1-6);LT																			
Listeforbund: V(1-6)																			
629 Vamdrup																			
Total		3 754	3 268	704	45	11	15	5											
A	N	1 399	1 163	214	13	3	6	2											
C	N	401	342	194	9	1	1	1											
G	N	45	36	.	1	-	-	.											
T	N	336	308	87	10	3	1	-											
V	N	1 573	1 419	209	12	4	7	2											
Valgforbund: CV																			
631 Vejle																			
Total		27 794	20 006	4 092	112	27	25	8											
A	J	10 142	7 999	1 518	22	5	9	3											
B	N	833	566	75	11	2	1	-											
C	N	3 176	2 397	686	16	2	3	1											
D	N	191	108	82	4	1	-	-											
F	J	3 837	3 245	350	16	7	4	1											
Q	N	412	247	22	8	1	-	-											
T	N	360	281	96	15	5	-	-											
V	N	7 254	4 151	1 263	14	4	7	3											
Z	N	1 589	1 012	.	6	-	1	.											
Valgforbund: BDQ;CVZ;FT																			
651 Aulum-Haderup																			
Total		3 895	3 533	503	67	18	15	2											
A		81																	
A1	N	522	511	152	6	3	3	1											
A2	N	105	101	6	7	1	-	-											
B	N	28	20	12	2	1	-	-											
C	N	418	395	76	7	2	2	1											
L		7																	
L1	N	303	296	47	5	3	1	-											
L2	J	232	227	12	4	1	1	-											
Q	N	305	281	72	9	4	1	-											
V		98																	
V1	N	1 156	1 137	76	11	1	5	-											
V2	N	228	224	34	4	1	1	-											
V3	N	200	191	.	6	-	1	.											
Z	N	212	150	16	6	1	-	-											
Valgforbund: AB;CQ																			
Listeforbund: A(1-2);L(1-2);V(1-3)																			

Tabel 1 (fortsat).

Valgene til de kommunale råd den 16. november 1993 i de enkelte kommuner

Lis- te	Par- ti- liste	Gyldige stemmer			Kandidater				Lis- te	Par- ti- liste	Gyldige stemmer			Kandidater			
		I alt	Personlige		Opstillede		Valgte				I alt	Personlige	Opstillede		Valgte		
			I alt	Kv.	I alt	Kv.	I alt	Kv.					I alt	Kv.	I alt	Kv.	
675	Thyholm																
Total		2 292	2 057	720	41	13	11	3									
A	N	607	523	24	8	1	3	-									
C	N	360	331	84	10	2	2	1									
F	N	177	165	121	5	3	1	1									
T	N	193	162	.	2	-	1	.									
V	N	875	811	481	12	6	4	1									
Z	N	80	65	10	4	1	-	-									
Valgforbund: AF																	
677	Trehøje																
Total		5 278	4 595	1 083	73	25	17	5									
A	N	833	606	237	6	3	3	1									
C	N	351	301	119	6	3	1	-									
J	N	452	411	42	9	3	2	-									
L	N	131	119	27	3	1	-	-									
N	J	299	277	34	8	3	1	-									
Q	N	380	313	85	9	2	1	-									
T	N	133	124	21	5	2	-	-									
V		157															
V1	N	1 347	1 310	335	12	4	5	3									
V2	N	1 032	1 020	183	11	4	4	1									
Z	J	163	114	.	4	-	-	.									
Valgforbund: JLNT																	
Listeforbund: V(1-2)																	
679	Ulfborg-Vemb																
Total		3 998	3 562	947	45	11	15	6									
A	N	1 132	916	490	12	5	4	3									
C	N	499	470	88	5	1	2	1									
V		81															
V1	N	882	840	49	6	1	4	1									
V2	N	515	502	.	7	-	2	.									
V3	N	578	568	309	7	3	2	1									
Z	N	311	266	11	8	1	1	-									
Valgforbund: CV(1-3)Z																	
Listeforbund: V(1-3)																	
681	Videbæk																
Total		6 921	6 166	1 732	88	19	19	7									
A	N	1 275	1 109	735	11	3	3	2									
C	N	363	305	.	5	-	1	.									
L	N	334	319	178	5	2	1	1									
N	N	317	276	20	5	1	1	-									
O	N	307	294	.	6	-	1	.									
Q	N	587	527	.	8	-	1	.									
R	N	433	406	49	7	2	1	-									
T	N	409	387	32	7	1	1	-									
V		147															
V1	N	915	858	195	7	2	4	2									
V2	N	385	379	47	4	2	1	-									
V3	N	627	589	237	6	2	2	1									
V4	N	338	330	136	6	2	1	1									
Z	N	484	387	103	11	2	1	-									
Valgforbund: CQV(1-4)Z;LNORT																	
Listeforbund: V(1-4)																	
683	Vinderup																
Total		4 559	3 972	1 043	59	17	17	4									
A	N	1 046	829	333	9	2	4	2									
B	N	322	301	32	7	2	1	-									
C	N	269	225	40	6	1	1	-									
F	J	233	196	79	6	4	1	-									
N	N	261	239	42	4	1	1	-									
Q	N	265	219	40	6	2	1	-									
V	N	1 897	1 771	413	14	3	7	2									
Z	N	266	192	64	7	2	1	-									
Valgforbund: AF;CQV																	
685	Aaskov																
Total		3 908	3 392	763	87	28	13	2									
A	J	669	515	265	10	4	2	1									
C	N	558	520	108	8	3	2	-									
J		3															
J1	N	277	267	46	10	4	1	-									
J2	N	193	190	5	6	1	1	-									
L	N	121	110	25	7	3	-	-									
Q		24															
Q1	J	252	232	27	12	3	1	-									
Q2	J	86	81	19	7	3	-	-									
V		118															
V1	N	322	301	40	6	2	1	-									
V2	N	613	589	206	8	3	3	1									
V3	N	460	439	.	7	-	2	.									
Z	N	212	148	22	6	2	-	-									
Valgforbund: CQ(1-2)V(1-3);J(1-2)L																	
Listeforbund: J(1-2);Q(1-2);V(1-3)																	
701	Ebeltoft																
Total		7 640	6 590	2 170	83	29	19	8									
A	N	2 005	1 663	643	23	11	5	2									
C	N	575	502	427	8	3	1	1									
F	J	785	642	306	8	4	2	1									
O	J	85	63	11	2	1	-	-									
V	N	913	586	106	11	3	2	1									
W		21															
W1	N	706	673	368	7	1	2	1									
W2	N	371	363	164	7	3	1	1									
Å	N	2 179	2 098	145	17	3	6	1									
Valgforbund: AF;VW(1-2)Å																	
Listeforbund: W(1-2)																	
703	Galten																
Total		5 502	4 248	573	51	11	15	5									
A	N	2 150	1 641	251	16	6	7	4									
B	N	346	290	43	4	1	1	-									
C	N	339	224	13	6	1	1	-									
F	J	263	153	50	6	1	-	-									
V	N	2 186	1 799	157	15	1	6	1									
Z	N	218	141	59	4	1											

Tabel 1 (fortsat).

Valgene til de kommunale råd den 16. november 1993 i de enkelte kommuner

Lis- te	Par- ti- liste	Gyldige stemmer				Kandidater				Lis- te	Par- ti- liste	Gyldige stemmer				Kandidater			
		I alt		Personlige		Opstillede		Valgte				I alt		Personlige		Opstillede		Valgte	
		I alt	Kv.	I alt	Kv.	I alt	Kv.	I alt	Kv.			I alt	Kv.	I alt	Kv.	I alt	Kv.	I alt	Kv.
709	Hadsten									721	Midt-Djurs								
Total		6 010	4 833	921	60	11	17	4		Total		4 305	3 518	1 018	50	18	15	5	
A	N	2 244	1 897	287	15	5	7	2		A	N	1 691	1 419	195	12	4	6	2	
B	N	163	111	15	6	1	-	-		C	J	267	218	30	5	2	1	-	
C	N	261	176	46	5	1	-	-		F	J	245	160	54	3	1	1	-	
D	J	80	66	.	4	-	-	.		J	N	445	388	188	10	5	1	-	
E	N	56	49	.	1	-	-	.		L	N	560	503	439	7	3	2	2	
F	J	358	222	.	5	-	1	.		V	N	893	675	87	7	1	4	1	
M	N	859	774	40	9	1	3	-		Z	N	204	155	25	6	2	-	-	
V	N	1 612	1 243	402	10	2	5	2		Valgforbund: AF;CJLVZ									
Z	J	377	295	131	5	1	1	-		723	Nørhald								
Valgforbund: AF;BDE;CMVZ										Total		4 886	4 102	1 006	53	17	15	4	
711	Hammel									A	N	1 828	1 497	240	13	3	6	2	
Total		5 810	4 932	1 117	42	11	17	7		C	N	352	289	158	7	4	1	-	
A	N	2 997	2 636	396	16	6	10	4		F	N	191	127	42	3	1	-	-	
B	N	328	272	184	5	1	1	1		N	N	103	81	10	8	2	-	-	
C	N	304	226	.	3	-	1	.		V	N	2 025	1 776	306	18	6	7	1	
F	J	214	129	.	4	-	-	.		Z	J	387	332	250	4	1	1	1	
V	N	1 795	1 523	537	12	4	5	2		Valgforbund: AF;CVZ									
Å	N	172	146	.	2	-	-	.		725	Nørre-Djurs								
Valgforbund: ABÅ;CV										Total		4 273	3 536	998	44	13	17	5	
713	Hinnerup									A	N	1 477	1 191	558	12	3	6	2	
Total		5 845	4 554	1 652	71	29	17	3		C	N	211	159	20	4	1	-	-	
A	N	1 646	1 268	243	24	14	5	2		N	J	426	315	148	10	6	2	1	
B	N	228	174	120	5	2	-	-		V	N	1 792	1 580	272	13	3	8	2	
C	J	624	493	242	10	3	2	-		Z	N	367	291	.	5	-	1	.	
F	J	408	277	183	5	3	1	-		Valgforbund: AN;CVZ									
Q	N	126	107	76	4	2	-	-		727	Odder								
T	J	363	266	20	9	4	1	-		Total		11 132	9 152	3 749	71	24	19	4	
V	N	2 147	1 759	752	10	1	7	1		A	J	3 694	2 980	1 885	15	6	7	2	
Z	J	303	210	16	4	-	1	-		B	N	622	547	491	7	3	1	1	
Valgforbund: AFT;BCQVZ										C	J	2 754	2 528	37	10	2	5	-	
715	Hørning									E	N	98	77	68	2	1	-	-	
Total		4 275	3 503	920	38	10	13	5		F	J	711	440	145	6	3	1	-	
A	N	2 047	1 815	262	11	5	6	3		L	N	590	461	93	12	5	1	-	
C	N	310	210	.	6	-	1	.		V	N	2 663	2 119	1 030	19	4	4	1	
F	J	333	253	179	6	2	1	1		Valgforbund: AF;BE;CV									
V	N	1 458	1 153	479	13	3	5	1		729	Purhus								
Z	N	127	72	.	2	-	-	.		Total		4 656	3 935	646	47	11	15	2	
Valgforbund: AF;CVZ										A	N	2 268	1 962	360	17	3	8	2	
717	Langå									C	N	515	463	86	7	2	1	-	
Total		4 709	3 908	793	54	16	17	4		L	N	339	291	93	6	2	1	-	
A	N	2 087	1 758	343	18	8	8	2		V	N	1 534	1 219	107	17	4	5	-	
C	N	353	279	127	5	1	1	1		Valgforbund: AL									
T	J	271	217	85	2	1	1	-		731	Randers								
V		255								Total		32 417	22 600	5 604	116	39	25	8	
V1	N	329	325	83	6	2	1	-		A	J	15 780	11 793	1 807	29	9	13	3	
V2	N	553	548	56	6	1	3	1		B	J	863	590	395	4	2	-	-	
V3	N	253	247	.	4	-	1	-		C	N	3 628	2 541	790	11	4	3	1	
V4	N	303	302	36	6	1	1	-		D	N	230	90	.	4	-	-	.	
Z	N	305	232	63	7	2	1	-		F	J	1 644	908	682	12	7	1	1	
Valgforbund: AT;CV(1-4)Z										J	J	33	22	.	1	-	-	.	
Listeforbund: V(1-4)										L	J	1 456	1 222	154	18	4	1	-	
719	Mariager									O	N	38	27	.	1	-	-	.	
Total		4 417	3 742	866	45	14	15	3		Q	J	525	354	182	5	2	-	-	
A	N	1 212	1 001	279	11	4	5	1		R	N	127	93	36	9	3	-	-	
C	N	342	296	99	4	2	1	-		U	N	19	11	7	2	1	-	-	
F	N	128	105	84	3	1	0	-		V	N	6 592	4 080	1 404	13	5	6	3	
I	N	939	865	146	6	2	4	1		Z	N	1 482	869	147	7	2	1	-	
T	N	491	404	73	9	2	1	-		Valgforbund: BC;DQ;VZ									
V	N	1 207	1 023	185	11	3	4	1											
Z	N	98	48	.	1	-	-	.											
Valgforbund: AF;CI																			

Tabel 1 (fortsat).

Valgene til de kommunale råd den 16. november 1993 i de enkelte kommuner

Lis- te	Par- ti- liste	Gyldige stemmer				Kandidater				Lis- te	Par- ti- liste	Gyldige stemmer				Kandidater									
		I alt		Personlige		Opstillede		Valgte				I alt		Personlige		Opstillede		Valgte							
		I alt	Kv.	I alt	Kv.	I alt	Kv.	I alt	Kv.			I alt	Kv.	I alt	Kv.	I alt	Kv.	I alt	Kv.						
751	Århus									767	Hvorslev														
Total		146 042	101 154	25 826	269	87	31	12		Total		3 683	3 019	939	52	10	15	4							
A	N	67 021	57 991	7 011	22	6	15	5		A		214													
B	N	5 052	2 858	821	29	10	1	-		A1	N	428	418	403	5	3	2	2							
C	N	11 760	7 650	2 191	31	11	3	1		A2	N	451	444	195	5	1	3	1							
D	N	1 155	639	409	7	2	-	-		C	N	231	189	21	6	1	1	-							
E	N	253	121	57	4	2	-	-		F	J	77	45	.	2	-	-	.							
F	J	15 712	7 914	5 078	35	12	4	2		L		20													
G	J	1 423	600	410	4	1	-	-		L1	N	171	163	18	5	1	1	-							
J	J	43	25	.	1	-	-	.		L2	N	309	299	.	4	-	1	.							
L	N	41	18	.	1	-	-	.		L3	N	157	151	25	4	1	1	-							
M	J	109	76	.	2	-	-	.		M	N	372	331	257	6	2	1	1							
N	N	204	106	.	1	-	-	.		T	J	63	55	.	1	-	-	.							
Q	J	2 020	1 394	921	35	9	-	-		V	N	1 190	924	20	14	1	5	-							
R	N	533	262	165	10	6	-	-		Valgforbund: A(1-2)F;CV				Listeforbund: A(1-2);L(1-3)											
T	N	407	238	95	5	1	-	-		769	Karup														
V	N	27 076	13 303	4 300	24	7	6	3		Total		3 979	3 543	827	53	16	15	3							
Z	N	5 918	3 297	2 123	12	2	1	1		A	N	1 286	1 097	120	14	4	5	1							
Ø	J	7 004	4 428	99	34	14	1	-		B	N	88	67	41	5	1	-	-							
Å	N	311	234	2 146	12	4	-	-		C	N	494	455	346	7	4	2	1							
Valgforbund: CVZ;DQ;FØÅ																									
761	Bjerringbro									L	J	201	160	112	2	1	-	-							
Total		7 314	6 155	1 398	64	17	19	6		M	N	123	122	101	3	1	-	-							
A	N	2 675	2 255	275	17	4	7	1		Q	N	172	159	21	6	2	1	-							
B	J	206	150	17	4	1	-	-		V	N	1 328	1 244	86	11	3	6	1							
C	J	571	465	367	6	2	1	1		Z	N	287	239	.	5	-	1	.							
J	N	343	327	37	6	1	1	-		Valgforbund: BQ;CLVZ															
Q	J	362	296	218	9	3	1	1		771	Kjellerup														
V	N	2 773	2 386	294	17	3	8	2		Total		7 770	6 504	802	73	13	17	4							
Z	N	384	276	190	5	3	1	1		A	N	2 629	2 303	298	10	3	7	2							
Valgforbund: BCJQVZ																									
763	Fjends									B	N	260	213	37	11	1	-	-							
Total		4 561	3 912	838	48	14	15	5		C	N	503	418	15	12	2	1	-							
A	N	974	767	54	10	3	4	-		F	J	189	117	.	4	-	-	.							
B	N	534	462	182	7	2	1	1		V	N	2 700	2 256	302	20	3	7	2							
C	N	369	328	35	5	1	1	-		Z	N	328	233	23	5	1	-	-							
F	J	226	154	55	7	3	-	-		Å	N	1 161	964	127	11	3	2	-							
V	N	2 170	2 003	512	14	5	8	4		Valgforbund: AB;CVZ															
Z	N	288	198	.	5	-	1	.		773	Morsø														
Valgforbund: AF;CV																									
765	Hanstholm									Total		14 002	12 315	1 910	77	19	21	6							
Total		3 045	2 807	1 066	48	15	13	2		A	J	5 040	4 316	520	20	7	8	3							
A	J	1 090	1 012	780	12	6	5	2		B	N	249	167	90	6	3	-	-							
C	N	272	245	25	6	1	1	-		C	N	3 444	3 300	43	9	2	6	1							
H	N	209	200	44	8	3	1	-		F	J	655	519	425	3	2	1	1							
L	N	242	232	49	6	1	1	-		M	N	360	345	12	8	1	-	-							
O	N	221	211	5	4	1	1	-		Q	N	224	150	.	5	-	-	.							
V		47								V	N	2 925	2 615	232	15	2	5	-							
V1	N	626	602	39	5	1	3	-		Z	N	1 105	903	588	11	2	1	1							
V2	N	221	208	37	5	1	1	-		Valgforbund: ABF;CQVZ															
Z	N	117	97	87	2	1	-	-																	
Valgforbund: CV(1-2)Z;HL																									
Listeforbund: V(1-2)																									

Tabel 1 (fortsat).

Valgene til de kommunale råd den 16. november 1993 i de enkelte kommuner

Lis- te	Par- ti- liste	Gyldige stemmer				Kandidater				Lis- te	Par- ti- liste	Gyldige stemmer				Kandidater				
		I alt	Personlige		Opstillede		Valgte		I alt			Personlige		Opstillede		Valgte				
			I alt	Kv.	I alt	Kv.	I alt	Kv.				I alt	Kv.	I alt	Kv.	I alt	Kv.			
775	Møldrup									785	Sydth									
Total		4 255	3 645	515	75	18	15	2		Total		6 696	6 046	871	60	19	19	3		
A	N	605	414	86	7	2	2	1		A	N	1 649	1 424	248	14	6	5	1		
B	N	114	100	26	6	2	-	-		C	N	1 114	1 054	126	11	3	4	-		
C	N	246	212	51	9	2	1	-		F	J	289	215	91	6	3	-	-		
F	N	270	228	105	8	3	1	-		Q	N	479	411	86	8	3	1	-		
L	N	286	248	47	5	2	1	-		V	N	2 315	2 155	306	15	3	7	2		
N	N	581	556	110	8	2	3	1		Z	N	850	787	14	6	1	2	-		
O	N	162	153	25	5	2	-	-		Valgforbund: CQ										
V		92								787	Thisted									
V1	N	709	665	26	6	1	3	-		Total		16 490	14 572	3 615	92	27	21	6		
V2	N	366	347	12	6	1	2	-		A		455								
V3	N	336	320	.	5	-	1	.		A1	J	2 160	2 055	582	11	3	3	1		
V4	N	158	137	.	4	-	-	.		A2	J	2 367	2 350	503	9	1	4	1		
Z	N	330	265	27	6	1	1	-		B	N	382	335	282	7	5	-	-		
Valgforbund: ABF;CV(1-4)Z;LNO																				
Listeforbund: V(1-4)																				
777	Sallingsund									C		142								
Total		3 594	3 250	810	54	21	15	7		C1	N	1 081	1 053	741	7	2	1	1		
A	N	855	740	204	10	3	4	2		C2	N	691	684	.	4	-	1	.		
B	N	159	126	36	8	4	-	-		F	J	356	250	86	9	5	-	-		
C	N	258	239	34	5	2	1	-		Q	N	731	618	38	8	1	1	-		
G	N	361	347	53	6	1	2	1		T	J	1 465	1 177	466	13	5	2	-		
H	N	165	156	13	5	1	-	-		V	N	5 238	4 836	864	14	4	7	2		
I	N	227	217	11	2	1	1	-		Z	N	1 422	1 214	53	10	1	2	1		
N	N	177	160	38	4	2	1	-		Valgforbund: A(1-2)F;BT;CVZ										
V	N	1 188	1 088	293	11	6	5	3		Listeforbund: A(1-2);C(1-2)										
Z	N	204	177	128	3	1	1	1		789	Tjele									
Valgforbund: AB;CZ;GHN																				
779	Skive									Total		4 775	3 989	965	49	19	15	2		
Total		16 176	13 579	4 471	74	17	21	5		A	N	1 043	793	278	11	6	3	-		
A	N	6 380	5 810	2 638	22	5	9	1		C	N	279	230	169	4	2	1	1		
B	N	923	756	142	10	2	1	-		F	J	392	318	71	7	3	1	-		
C	N	2 507	2 254	814	11	3	3	1		Q	N	284	263	.	2	-	1	.		
F	N	1 699	1 246	219	13	4	2	1		V	N	2 492	2 159	424	19	6	8	1		
H	N	63	52	.	1	-	-	.		Z	N	285	226	23	6	2	1	-		
V	N	3 543	2 563	658	12	3	5	2		Valgforbund: AF;CQVZ										
Z	N	1 061	898	.	5	-	1	.		791	Viborg									
Valgforbund: CV																				
781	Spøttrup									Total		22 182	18 056	2 767	81	27	21	5		
Total		4 762	4 263	803	48	10	17	5		A	J	9 369	8 254	1 090	18	8	10	4		
A	N	2 029	1 870	247	13	3	7	3		B	N	486	309	207	8	3	-	-		
B	N	851	814	56	11	2	3	-		C	N	2 318	1 845	420	12	3	2	-		
C	J	162	122	16	5	1	-	-		D	N	131	79	30	4	2	-	-		
F	N	279	222	146	4	1	1	1		F	J	1 758	1 263	481	8	4	1	-		
V	N	1 441	1 235	338	15	3	6	1		Q	J	308	228	25	6	1	-	-		
Valgforbund: ABF;CV																				
783	Sundsøre									V	N	6 761	5 328	514	20	6	7	1		
Total		4 114	3 584	469	61	17	15	-		Z	N	1 051	750	.	5	-	1	.		
A	N	814	636	93	9	3	3	-		Valgforbund: AB;CDQ;VZ										
B	N	416	369	.	7	-	1	.		793	Aalestrup									
C	N	174	148	132	3	2	-	-		Total		4 242	3 829	346	56	9	15	2		
F	J	254	206	38	5	2	1	-		A	N	767	616	49	10	1	3	-		
J	N	247	237	38	5	2	1	-		C	N	202	181	52	4	2	-	-		
O	N	154	143	55	5	1	-	-		F	J	178	146	.	4	-	-	.		
T	N	314	291	11	7	2	1	-		L	N	317	291	108	6	2	1	1		
V	N	1 188	1 044	42	10	2	6	-		M	N	342	322	.	6	-	1	.		
Z	N	381	341	41	6	2	1	-		O	N	290	268	10	8	1	1	-		
Å	N	172	169	19	4	1	1	-		V		63								
Valgforbund: BF;JOTÅ;CVZ																				

Tabel 1 (fortsat).

Valgene til de kommunale råd den 16. november 1993 i de enkelte kommuner

Lis- te	Par- ti- liste	Gyldige stemmer				Kandidater				Lis- te	Par- ti- liste	Gyldige stemmer				Kandidater			
		I alt	Personlige		Opstillede		Valgte		I alt			Personlige	Opstillede		Valgte				
			I alt	Kv.	I alt	Kv.	I alt	Kv.					I alt	Kv.	I alt	Kv.	I alt	Kv.	
801	Arden									809	Farsø								
Total		4 730	4 397	680	69	20	15	3		Total		4 564	4 117	1 750	73	19	15	4	
A	N	2 113	1 991	500	15	7	7	3		A	N	1 095	900	232	11	5	4	1	
L		6								B	N	105	88	23	4	1	-	-	
L1	N	187	178	44	7	3	1	-		C	N	1 385	1 345	1 180	9	3	5	2	
L2	N	79	77	13	4	1	-	-		L	N	295	286	30	10	2	1	-	
L3	N	183	175	12	7	2	1	-		N	N	252	244	7	9	1	1	-	
L4	N	129	125	15	4	1	-	-		Q	J	172	120	26	7	2	-	-	
L5	N	334	309	18	7	1	1	-		V	N	902	823	216	15	4	3	1	
V	N	1 396	1 270	60	18	5	4	-		Z	N	358	311	36	8	1	1	-	
Z	N	303	272	18	7	-	1	.		Valgforbund: AB;CZ;LNQ									
Valgforbund: AL(5);L(1-4)V									811	Fjerritslev									
Listeforbund: L(1-5)									Total		4 702	4 373	790	68	22	17	3		
803	Brovst								A	N	1 268	1 100	289	9	4	4	1		
Total		4 871	4 325	977	99	22	17	6		L	N	888	819	232	6	1	4	1	
A	N	1 267	1 018	260	19	7	5	2		N	N	753	736	77	12	1	3	-	
B	N	314	303	274	5	1	1	1		O		2							
C	N	156	137	3	5	1	-	-		O1	N	485	479	20	7	1	2	-	
F	J	163	114	31	5	2	-	-		O2	N	270	264	121	15	11	1	1	
L	N	121	116	26	6	2	-	-		O3	N	278	273	31	5	2	1	-	
N	J	270	259	185	6	1	1	1		U	N	440	425	8	7	1	1	-	
Q	N	151	119	.	5	-	-	.		Z	N	318	277	12	7	1	1	-	
R	N	290	267	15	10	1	1	-		Valgforbund: LNO(1-3)U									
T	N	291	282	5	6	1	1	-		Listeforbund: O(1-3)									
V	N	1 205	1 094	91	18	4	5	1		813	Frederikshavn								
Z	N	643	616	87	14	2	3	1		Total		17 852	14 495	2 935	81	20	21	6	
Valgforbund: AB;CQVZ;LNR									A	N	7 136	5 811	910	21	5	9	3		
805	Brønderslev								B	N	192	137	116	3	2	-	-		
Total		11 622	10 221	1 663	70	18	21	6		C	N	1 201	916	426	7	2	1	1	
A	N	4 935	4 489	368	19	5	10	3		D	N	461	430	37	4	1	1	-	
C	N	748	617	376	7	3	1	1		F	N	1 343	1 104	136	10	3	1	-	
F	J	833	715	154	7	2	1	-		L	J	887	832	337	3	1	1	-	
I	N	125	97	68	4	2	-	-		O	N	227	166	26	5	1	-	-	
L	N	215	192	.	4	-	-	.		P	J	17	9	.	1	-	-	.	
Q	N	142	106	50	3	1	-	-		Q	J	229	146	101	4	2	-	-	
V		184								U	N	80	51	.	1	-	-	.	
V1	N	2 241	2 005	381	11	2	5	1		V	N	5 341	4 412	846	17	3	7	2	
V2	N	1 705	1 645	44	10	2	3	-		Z	J	738	481	.	5	-	1	.	
Z	J	494	355	222	5	1	1	1		Valgforbund: BDQ;CLVZ									
Valgforbund: AFIL;CQV(1-2)Z									815	Hadsund									
Listeforbund: V(1-2)									Total		6 023	5 249	760	59	16	17	3		
807	Dronninglund								A	N	2 926	2 577	270	18	5	9	2		
Total		8 782	7 615	1 333	72	18	21	5		C	N	484	396	51	9	2	1	-	
A	N	2 642	2 199	263	15	4	6	1		F	N	138	96	.	1	-	-	.	
C	N	387	331	116	6	1	1	-		L		6							
F	N	378	265	89	4	2	1	-		L1	N	363	351	139	7	2	1	1	
Q	J	386	339	23	5	1	1	-		L2	N	189	181	61	5	1	-	-	
U	N	842	746	.	8	-	2	.		L3	N	31	31	.	1	-	-	.	
V		289								L4	N	417	407	87	4	2	2	-	
V1	N	1 814	1 799	246	10	3	5	2		V	N	956	742	140	10	3	3	-	
V2	N	484	469	350	6	3	1	1		Z	N	513	468	12	4	1	1	-	
V3	N	990	983	230	10	3	3	1		Valgforbund: AF;CL(1-4)VZ									
Z	N	570	484	16	8	1	1	-		Listeforbund: L(1-4)									
Valgforbund: AF;CV(1-3)Z;QU									817	Hals									
Listeforbund: V(1-3)									Total		6 088	5 255	1 112	63	20	17	5		
A	N	2 152	1 716	476	20	6	6	3		B	N	538	500	119	8	4	1	-	
B	N	338	294	82	5	2	1	-		C	N	384	338	35	9	2	1	-	
N	N	2 676	2 407	400	21	6	8	2		V	N	2 676	2 407	400	21	6	8	2	
Valgforbund: AN;BCV																			

Tabel 1 (fortsat).

Valgene til de kommunale råd den 16. november 1993 i de enkelte kommuner

Lis- te	Par- ti- liste	Gyldige stemmer				Kandidater				Lis- te	Par- ti- liste	Gyldige stemmer				Kandidater					
		I alt	Personlige		Opstillede	Valgte	I alt	Kv.	I alt			Kv.	I alt	Personlige		Opstillede	Valgte	I alt	Kv.	I alt	Kv.
			I alt	Kv.										I alt	Kv.						
819	Hirtshals									829	Løkken-Vrå										
Total		8 027	7 360	2 114	80	29	19	3		Total		5 097	4 519	1 579	79	17	5	-			
A	N	1 376	1 088	416	14	6	3	1		A	N	876	640	135	11	3	1	-			
L	N	309	293	53	5	2	-	-		C	N	418	404	32	9	3	-	-			
Q	N	410	355	108	7	5	1	-		L	N	539	478	215	10	3	1	-			
T	N	2 811	2 738	170	18	5	8	1		N	N	257	244	183	6	1	1	-			
V		87								O	N	325	304	143	8	3	-	-			
V1	N	527	516	49	6	2	1	-		T	N	258	241	.	5	-	-	-			
V2	N	596	559	110	7	2	2	-		U	N	316	305	200	6	2	1	-			
V3	N	370	367	40	7	2	1	-		V	N	1 520	1 360	671	18	2	1	-			
Z	N	1 404	1 311	1 160	11	4	3	1		Z	N	588	543	.	6	-	-	-			
Å	N	137	133	8	5	1	-	-		Valgforbund: LNOTU											
Valgforbund: LT;V(1-3)Z																					
Listeforbund: V(1-3)																					
821	Hjørring									831	Nibe										
Total		19 006	16 468	5 966	93	22	21	6		Total		4 455	3 921	1 524	59	19	17	4			
A	N	7 187	6 260	976	23	4	9	2		A	N	2 124	1 926	1 402	15	4	9	4			
B	N	1 455	1 384	1 318	7	3	1	1		C	N	165	125	30	4	2	-	-			
C	N	1 131	904	45	8	1	2	-		T	J	157	109	25	16	11	-	-			
D	N	151	103	9	6	1	-	-		V		142									
F	N	1 045	783	448	12	3	1	1		V1	N	734	714	31	6	1	3	-			
Q	N	552	455	84	10	4	-	-		V2	N	471	463	36	7	1	2	-			
V	N	6 539	5 890	2 955	20	4	7	2		V3	N	405	388	.	8	-	2	.			
Z	N	845	613	55	7	2	1	-		Z	N	257	196	.	3	-	1	.			
Ø	N	101	76	76	-	-	-	.		Valgforbund: AT;CV(1-3)Z											
Valgforbund: AB;CDQ;FØ;VZ																					
823	Hobro									833	Nørager										
Total		8 180	6 833	1 406	64	16	19	6		Total		3 139	2 724	607	71	20	13	1			
A	N	3 871	3 407	339	18	4	10	3		A	N	653	525	92	10	3	3	-			
B	N	78	54	.	2	-	-	.		B	N	206	193	31	6	3	1	-			
C	N	591	454	297	5	2	1	1		C	N	264	245	77	7	3	1	-			
F	N	406	335	189	5	1	1	1		I	N	85	79	31	5	2	-	-			
H	J	359	306	116	5	2	-	-		J	N	236	217	60	8	3	1	-			
P	N	36	35	.	1	-	-	.		L	N	177	157	157	3	-	1	1			
Q	N	197	172	7	7	1	-	-		Q	N	75	51	.	1	-	-	.			
V	N	2 237	1 798	433	15	5	6	1		T	N	69	62	36	8	2	-	-			
Z	N	405	272	25	6	1	1	-		V	N	1 035	901	123	15	4	5	-			
Valgforbund: BQ;CVZ																					
825	Læse									835	Pandrup										
Total		1 473	1 432	347	28	8	9	3		Total		5 727	4 910	658	69	17	17	2			
A	J	420	396	139	10	3	2	1		A	N	2 091	1 769	148	20	5	7	-			
J	N	228	224	10	5	1	1	-		B	N	189	163	10	5	1	-	-			
L	N	605	599	51	10	3	5	1		C	N	479	414	187	9	2	1	1			
N	N	220	213	147	3	1	1	1		F	J	301	188	.	1	-	1	.			
Valgforbund: JLN																					
827	Løgster									837	Sejfflod										
Total		5 799	4 943	837	72	12	19	5		Total		4 996	4 307	867	77	21	17	3			
A	N	2 078	1 730	174	16	2	8	2		A	J	2 443	2 172	220	21	6	9	2			
B	N	326	304	.	6	-	1	.		C	N	246	198	149	5	2	-	-			
C	N	182	142	60	6	2	-	-		F	J	164	112	40	3	2	-	-			
F	J	253	201	18	5	1	-	-		Q	N	45	33	.	3	-	-	.			
L	J	298	277	270	4	3	1	1		T		17									
V		59								T1	N	298	278	71	6	2	1	-			
V1	N	1 723	1 522	292	19	3	6	2		T2	N	180	179	18	8	2	1	-			
V2	N	574	538	23	8	1	2	-		T3	N	286	279	44	8	2	1	-			
Z	N	306	229	.	8	-	1	.		V	N	818	625	258	15	3	3	1			
Valgforbund: ABFL;CV(1-2)Z																					
Listeforbund: V(1-2)																					
Valgforbund: AF;BCQV																					
Valgforbund: AF;CQT(1-3);VZ																					
Listeforbund: T(1-3)																					

Tabel 2.

Valgene til de amtskommunale råd den 16. november 1993 i de enkelte amtskommuner

Lis- te	Par- ti- liste	Gyldige stemmer			Kandidater			Lis- te	Par- ti- liste	Gyldige stemmer			Kandidater				
		I alt	Personlige		Opstillede		Valgte			I alt	Personlige		Opstillede		Valgte		
			I alt	Kv.	I alt	Kv.					I alt	Kv.					
Hele landet								25 Roskilde Amtskommune									
Total		2 493 877	1 605 241	481 379	2 515	730	374	116	Total		121 938	71 121	18 784	148	39	23	7
A	J	870 068	562 549	176 950	371	121	136	40	A	J	41 944	26 184	7 201	22	10	8	3
B	N	99 522	62 860	33 681	306	94	16	7	B	N	5 347	3 228	1 146	21	7	1	-
C	N	311 536	202 962	65 146	261	67	44	14	C	N	14 109	8 100	1 472	16	2	3	1
D	N	23 720	14 369	6 063	119	34	-	-	D	N	1 680	997	200	11	3	-	-
E	N	4 283	2 640	1 192	55	19	-	-	E	N	387	238	113	5	1	-	-
F	J	205 049	117 816	71 630	224	84	30	16	F	J	11 478	6 259	2 302	15	4	3	1
G	J	21 391	10 446	5 206	52	17	-	-	G	J	1 694	889	470	4	1	-	-
H	J	459	348	27	22	8	-	-	J	J	137	88	.	1	-	-	.
I	N	5 389	3 130	448	35	20	-	-	Q	N	973	659	51	12	1	-	-
J	N	3 285	2 238	223	39	12	-	-	V	J	37 338	20 943	5 428	27	8	7	2
L	N	7 413	5 723	1 407	36	13	1	-	Z	N	5 385	2 694	.	7	-	1	-
M	N	1 843	1 261	.	9	-	-	.	Ø	J	1 466	842	401	7	2	-	-
N	N	1 063	741	.	3	-	-	.	Valgforbund: BDQ;CVZ;FGØ								
O	N	7 468	5 270	902	28	8	-	-	30 Vestsjællands Amtskommune								
P	N	2 191	1 916	58	14	6	-	-	Total		152 300	89 022	24 333	183	56	29	9
Q	N	42 631	28 781	7 622	220	52	5	1	A	J	54 320	31 089	8 527	20	6	11	4
R	N	2 311	1 329	698	32	13	-	-	B	N	10 439	7 240	5 090	20	10	2	1
S	N	5 115	4 194	1 422	19	4	1	-	C	J	19 691	12 087	1 549	26	7	4	1
T	N	1 633	1 023	112	12	3	-	-	D	N	1 821	1 200	949	9	4	-	-
U	N	2 361	1 479	245	11	1	-	-	E	J	370	207	55	5	2	-	-
V	N	717 536	479 169	87 470	346	89	125	35	F	J	11 613	5 974	2 734	10	4	2	1
Z	N	129 883	78 888	13 537	217	37	15	3	G	J	1 643	690	288	7	2	-	-
Ø	J	27 727	16 109	7 340	84	28	1	-	I	N	141	94	.	1	-	-	.
15 Københavns Amtskommune								35 Storstrøms Amtskommune									
Total		324 888	178 071	78 576	238	70	31	10	Total		145 072	94 253	31 929	155	41	31	13
A	J	117 967	69 872	44 132	34	14	12	4	A	J	61 590	40 909	11 144	31	7	14	4
B	N	12 400	6 558	4 052	20	5	2	1	B	N	5 988	3 982	2 194	29	8	1	1
C	J	65 284	35 665	7 603	25	5	7	1	C	N	17 164	11 474	4 276	24	5	4	3
D	N	5 977	4 064	1 021	10	3	-	-	D	N	1 746	1 114	919	13	4	-	-
E	N	1 174	679	270	15	5	-	-	F	J	12 290	6 960	3 668	15	2	3	2
F	J	29 747	14 474	9 158	15	6	3	2	Q	N	838	507	156	5	3	-	-
G	J	4 024	1 978	1 228	5	2	-	-	V	N	36 572	24 333	7 967	20	6	8	3
H	J	170	108	.	1	-	-	-	Z	N	6 828	3 942	1 605	14	6	1	-
I	N	112	61	.	1	-	-	-	Ø	J	2 056	1 032	.	4	-	-	-
J	J	970	651	71	13	3	-	-	Valgforbund: AFØ;BEQ;CVZ;GL								
L	J	1 218	857	224	10	3	-	-	40 Bornholms Amtskommune								
M	N	1 777	1 225	.	7	-	-	-	Total		25 783	20 111	3 936	108	28	17	6
O	N	775	406	138	4	1	-	-	A	J	9 016	6 371	2 181	20	6	6	2
P	J	2 191	1 916	58	14	6	-	-	B	N	326	221	.	3	-	-	-
Q	J	2 085	1 111	386	15	4	-	-	C	N	972	720	79	7	1	-	-
R	J	360	239	148	4	2	-	-	F	J	1 220	769	172	7	1	1	-
U	J	879	517	245	4	1	-	-	H	J	289	240	27	21	8	-	-
V	N	59 525	28 000	6 995	19	4	6	2	J	N	1 114	953	114	13	6	-	-
Z	N	13 703	6 834	1 265	9	1	1	-	N	N	455	362	.	2	-	-	-
Ø	J	4 550	2 856	1 582	13	5	-	-	Q	J	1 351	1 024	107	10	2	1	-
Valgforbund.: AE;BDGQ;CVZ;FLMØ								Valgforbund: BDQ;CVZ;FØ									
20 Frederiksborg Amtskommune								40 Bornholms Amtskommune									
Total		192 080	121 253	54 101	175	53	21	7	Total		25 783	20 111	3 936	108	28	17	6
A	J	52 951	34 723	18 718	22	7	6	2	A	J	9 016	6 371	2 181	20	6	6	2
B	J	6 520	3 586	1 523	24	10	1	-	B	N	326	221	.	3	-	-	-
C	J	43 278	31 156	20 461	24	6	5	2	C	N	972	720	79	7	1	-	-
D	N	2 349	1 447	798	10	4	-	-	F	J	1 220	769	172	7	1	1	-
F	J	17 311	8 744	3 939	14	5	2	1	H	J	289	240	27	21	8	-	-
G	J	3 945	2 098	1 075	12	5	-	-	J	N	1 114	953	114	13	6	-	-
I	J	1 151	943	.	1	-	-	-	N	N	455	362	.	2	-	-	-
O	N	460	307	46	8	3	-	-	Q	J	1 351	1 024	107	10	2	1	-
Q	N	1 954	1 283	328	18	4	-	-	V	J	9 988	8 764	1 256	17	4	9	4
V	N	52 667	32 134	6 182	25	6	7	2	Z	N	1 052	687	.	8	-	-	-
Z	N	7 406	3 749	731	13	2	-	-	Valgforbund: BQ;CVZ;FJ								
Ø	J	2 088	1 083	300	4	1	-	-	Valgforbund: BG;CDQ;FIØ;VZ								

Tabel 2 (fortsat).

Valgene til de amtskommunale råd den 16. november 1993 i de enkelte amtskommuner

Lis- te	Par- ti- liste	Gyldige stemmer				Kandidater				Lis- te	Par- ti- liste	Gyldige stemmer				Kandidater			
		I alt		Personlige		Opstillede		Valgte				I alt		Personlige		Opstillede		Valgte	
		I alt	Kv.	I alt	Kv.	I alt	Kv.	I alt	Kv.			I alt	Kv.	I alt	Kv.	I alt	Kv.	I alt	Kv.
42 Fyns Amtskommune																			
Total		250 437	151 482	44 971	223	80	31	11											
A	J	93 381	56 185	14 252	27	9	12	4											
B	N	13 027	8 448	6 619	30	9	2	2											
C	N	32 404	21 406	2 443	20	6	4	-											
D	N	1 656	920	210	8	2	-	-											
E	N	552	293	120	3	1	-	-											
F	J	20 856	9 928	7 121	17	7	3	2											
G	J	3 480	1 684	501	5	1	-	-											
I	J	3 985	2 032	448	32	20	-	-											
J	J	221	174	22	9	2	-	-											
L	N	2 518	1 533	602	10	3	-	-											
Q	N	1 718	978	546	11	3	-	-											
R	N	120	90	21	5	2	-	-											
U	J	352	213	.	3	-	-	-											
V	N	61 652	39 368	10 153	25	10	9	3											
Z	N	10 571	5 990	1 163	10	2	1	-											
Ø	N	3 944	2 240	750	8	3	-	-											
Valgforbund: BDQ;CVZ;EG;FØ																			
50 Sønderjyllands Amtskommune																			
Total		135 888	97 401	24 556	162	43	29	6											
A	J	40 782	24 434	13 475	26	8	10	2											
B	N	3 170	1 858	544	16	3	-	-											
C	N	10 660	6 780	3 304	17	8	2	1											
D	N	461	215	.	5	-	-	-											
F	J	5 860	3 331	1 180	23	10	1	-											
Q	N	3 140	2 391	130	8	1	-	-											
S	N	5 115	4 194	1 422	19	4	1	-											
T	N	282	198	.	1	-	-	-											
V	N	57 672	48 703	3 866	24	5	14	3											
Z	N	7 914	4 784	492	16	2	1	-											
Ø	N	832	513	143	7	2	-	-											
Valgforbund: AB;CV;DQ;FØ																			
55 Ribe Amtskommune																			
Total		113 054	79 919	21 060	120	37	21	6											
A	J	32 947	21 829	4 776	19	5	6	-											
B	N	6 836	5 477	861	23	8	2	1											
C	N	10 310	7 539	2 782	15	6	2	1											
D	N	568	303	.	3	-	-	-											
F	J	6 738	3 657	2 909	12	5	1	1											
O	N	411	262	49	5	1	-	-											
Q	N	2 668	1 784	907	10	3	-	-											
V	N	42 786	32 659	8 477	23	7	8	3											
Z	N	9 790	6 409	299	10	2	2	-											
Valgforbund: AF;BDQ;VZ																			
60 Vejle Amtskommune																			
Total		175 746	116 208	27 920	181	49	31	12											
A	J	63 626	44 496	9 523	35	10	12	5											
B	N	4 035	2 101	407	17	3	1	-											
C	N	16 950	11 130	2 649	17	7	3	1											
D	N	1 307	731	230	11	3	-	-											
F	J	13 211	8 603	6 386	16	5	2	2											
G	N	1 010	463	.	3	-	-	-											
J	N	181	130	16	2	1	-	-											
L	J	139	92	.	1	-	-	-											
Q	N	3 751	2 424	673	19	7	-	-											
T	J	771	481	112	7	3	-	-											
V	N	60 559	39 695	6 414	31	7	12	3											
Z	N	9 266	5 276	1 289	18	1	1	1											
Ø	J	940	586	221	4	2	-	-											
Valgforbund: BDQ;CVZ;FØ																			
65 Ringkøbing Amtskommune																			
Total		146 480	108 352	21 690	166	43	21	1											
A	J	39 704	26 351	12 347	20	9	6	1											
B		981																	
B1	N	1 613	1 533	1 220	7	1	-	-											
B2	N	598	506	.	5	-	-	-											
B3	N	614	518	163	8	2	-	-											
C		2 305																	
C1	N	3 280	3 009	352	4	1	1	-											
C2	N	2 817	2 642	485	5	1	-	-											
C3	N	3 117	2 940	397	5	2	1	-											
C4	N	1 974	1 876	318	6	1	-	-											
D	N	955	610	342	10	4	-	-											
E	N	360	257	36	11	2	-	-											
F	J	12 073	9 776	2 104	13	7	1	-											
Q	N	9 256	6 778	737	22	6	2	-											
U	N	1 130	749	.	4	-	-	-											
V		8 465																	
V1	N	13 769	11 999	831	6	1	3	-											
V2	N	12 153	11 361	1 350	6	1	2	-											
V3	J	13 333	12 768	248	6	1	3	-											
V4	N	8 510	8 020	.	5	-	1	-											
Z	N	9 473	6 659	760	23	4	1	-											
Valgforbund: B(1-3)Q;CD; Listeforbund: B(1-3);C(1-4);V(1-4)																			
70 Århus Amtskommune																			
Total		325 656	195 425	63 677	266	92	31	14											
A	J	122 205	74 946	18 060	35	12	12	5											
B	N	11 781	5 493	2 894	27	10	2	1											
C	N	27 630	16 225	7 681	17	4	2	1											
D	N	3 139	1 619	959	10	3	-	-											
E	N	1 180	778	502	13	7	-	-											
F	J	33 291	17 932	13 535	34	16	3	2											
G	J	3 748	1 769	1 170	10	4	-	-											
N	N	608	379	.	1	-	-	-											
O	N	2 111	1 790	160	6	2	-	-											
Q	N	4 264	2 453	1 573	31	8	-	-											
R	N	1 329	680	361	12	6	-	-											
V	N	92 541	59 914	11 285	27	9	10	4											
Z	N	13 671	6 904	2 789	22	4	1	1											
Ø	J	8 158	4 543	2 708	21	7	1	-											
Valgforbund: AF;BDEQ;CVZ;GOØ																			

Tabel 2 (fortsat).

Valgene til de amtskommunale råd den 16. november 1993 i de enkelte amtskommuner

Lis- te	Par- ti- liste	Gyldige stemmer			Kandidater				Lis- te	Par- ti- liste	Gyldige stemmer			Kandidater			
		I alt	Personlige		Opstillede		Valgte				I alt	Personlige		Opstillede		Valgte	
			I alt	Kv.	I alt	Kv.	I alt	Kv.				I alt	Kv.	I alt	Kv.	I alt	Kv.
76 Viborg Amtskommune								80 Nordjyllands Amtskommune									
Total		128 359	102 509	29 586	175	48	27	8	Total		256 196	180 114	36 260	215	51	31	6
A J		37 705	29 715	5 079	25	8	8	2	A J		101 930	75 445	7 535	35	10	13	2
B		945							B N		10 340	7 775	5 278	26	8	1	-
B1 N		1 751	1 681	1 271	10	4	-	-	C N		20 867	13 637	7 147	12	1	2	1
B2 N		1 785	1 679	169	10	3	1	-	D N		1 565	844	325	11	3	-	-
B3 N		1 026	976	250	10	3	-	-	F N		14 992	9 071	5 422	14	4	2	1
C		1 899							G J		1 847	875	474	6	2	-	-
C1 N		12 982	12 835	716	8	3	4	1	J N		662	242	.	1	-	-	.
C2 N		1 953	1 904	1 432	6	1	-	-	M J		66	36	.	2	-	-	.
C3 N		1 890	1 837	.	7	-	-	.	O J		3 711	2 505	509	5	1	-	-
D N		496	305	110	8	1	-	-	Q		1 274						
E N		260	188	96	3	1	-	-	Q1 N		523	437	52	6	1	-	-
F J		14 369	12 338	11 000	19	8	3	1	Q2 N		3 956	3 429	385	24	3	1	-
Q N		3 551	2 674	1 434	17	3	1	1	R N		150	90	.	5	-	-	.
V		6 607							T N		219	139	.	2	-	-	.
V1 N		9 164	8 382	3 732	6	4	3	2	V		13 546						
V2 N		8 639	7 661	1 969	5	2	2	1	V1 N		54 958	45 062	6 229	26	6	10	2
V3 N		4 208	3 923	1 105	6	1	1	-	V2 N		5 097	4 818	1 180	6	2	-	-
V4 N		7 625	7 324	486	6	1	2	-	Z N		18 466	14 359	777	25	5	2	-
V5 N		2 638	2 417	268	4	1	-	-	Ø J		2 027	1 350	947	9	5	-	-
Z		1 543							Valgforbund: BDQ(1-2);CVZ;FGØ;JT								
Z1 N		3 001	2 792	271	6	2	1	-	Listeforbund: Q(1-2);V(1-2)								
Z2 N		787	700	96	4	1	-	-									
Z3 N		1 279	1 210	.	5	-	-	.									
Z4 N		1 615	1 382	.	5	-	1	-									
Z5 N		641	586	102	5	1	-	-									
Valgforbund: B(1-3)EQ;C(1-3)DV(1-5)Z																	
Listeforbund: B(1-3);C(1-3);V(1-5);Z(1-5)																	

Tabel 3. Vælgere og stemmetal ved valgene til de kommunale råd den 16. nov. 1993

Amt/ Kom. kode	Amt/Kommune	Vælgere	Afgivne stemmer	Stemme- pct.	Ugyldige			Ugyldig- heds- pct.	Antal lister		Gyldige i alt
					I alt	Blanke	Andre		Partier	Andre	
	Hele landet	4 071 778	2 893 592	71,1	40 087	32 636	7 451	1,4	1 627	541	2 853 505
	Uden for amtskredse	467 122	286 012	61,2	3 959	2 778	1 181	1,4	18	25	282 053
101	København	391 855	234 408	59,8	3 384	2 374	1 010	1,4	9	19	231 024
147	Frederiksberg	75 267	51 604	68,6	575	404	171	1,1	9	6	51 029
	Øernes amtskredse	1 747 673	1 267 609	72,5	18 803	15 542	3 261	1,5	762	229	1 248 806
15	Københavns Amtskr.	474 724	338 343	71,3	4 637	3 738	899	1,4	126	51	333 706
151	Ballerup	35 393	25 457	71,9	336	273	63	1,3	8	3	25 121
153	Brøndby	25 497	17 369	68,1	226	175	51	1,3	6	3	17 143
155	Dragør	9 693	7 524	77,6	110	98	12	1,5	6	2	7 414
157	Gentofte	53 733	39 090	72,7	407	300	107	1,0	8	1	38 683
159	Gladsaxe	48 373	33 686	69,6	489	430	59	1,5	8	6	33 197
161	Glostrup	16 388	11 227	68,5	192	158	34	1,7	7	1	11 035
163	Herlev	20 857	14 717	70,6	175	145	30	1,2	8	4	14 542
165	Albertslund	21 480	14 896	69,3	259	183	76	1,7	7	4	14 637
167	Hvidovre	38 336	26 782	69,9	397	309	88	1,5	8	5	26 385
169	Høje Taastrup	34 280	23 707	69,2	382	311	71	1,6	7	5	23 325
171	Ledøje Smørum	7 360	5 438	73,9	65	57	8	1,2	5	-	5 373
173	Lyngby-Taarbæk	40 765	29 998	73,6	382	316	66	1,3	8	4	29 616
175	Rødovre	28 453	20 123	70,7	296	256	40	1,5	9	4	19 827
181	Søllerød	24 483	18 766	76,6	187	143	44	1,0	7	2	18 579
183	Ishøj	15 146	10 116	66,8	173	124	49	1,7	5	1	9 943
185	Tårnby	31 702	21 324	67,3	314	254	60	1,5	8	2	21 010
187	Vallensbæk	9 359	7 406	79,1	93	77	16	1,3	6	2	7 313
189	Værløse	13 426	10 717	79,8	154	129	25	1,4	5	2	10 563
20	Frederiksborg Amtskr.	270 600	199 854	73,9	2 491	1 975	516	1,2	121	29	197 363
201	Allerød	16 373	12 518	76,5	187	153	34	1,5	8	-	12 331
205	Birkerød	16 007	12 215	76,3	112	88	24	0,9	7	1	12 103
207	Farum	13 187	10 550	80,0	138	93	45	1,3	7	4	10 412
208	Fredensborg-Humlebæk	14 665	10 883	74,2	114	98	16	1,0	7	-	10 769
209	Frederikssund	13 422	9 671	72,1	133	116	17	1,4	7	1	9 538
211	Frederiksværk	14 732	10 339	70,2	177	132	45	1,7	6	2	10 162
213	Græsted-Gilleleje	14 571	10 490	72,0	131	100	31	1,2	8	6	10 359
215	Helsinge	14 152	10 272	72,6	149	129	20	1,5	7	1	10 123
217	Helsingør	45 110	33 024	73,2	343	261	82	1,0	9	3	32 681
219	Hillærød	26 972	19 631	72,8	203	164	39	1,0	8	3	19 428
221	Hundested	7 136	5 194	72,8	47	33	14	0,9	5	2	5 147
223	Hørsholm	19 000	13 957	73,5	111	81	30	0,8	7	1	13 846
225	Jægerspris	6 828	5 199	76,1	66	59	7	1,3	6	1	5 133
227	Karlebo	13 794	9 485	68,8	146	106	40	1,5	7	-	9 339
229	Skibby	4 666	3 545	76,0	61	55	6	1,7	5	2	3 484
231	Skævinge	4 007	3 254	81,2	62	56	6	1,9	3	-	3 192
233	Slangørup	6 028	4 472	74,2	85	68	17	1,9	4	-	4 387
235	Stenløse	9 807	7 652	78,0	111	85	26	1,5	6	-	7 541
237	Ølstykke	10 143	7 503	74,0	115	98	17	1,5	4	2	7 388
25	Roskilde Amtskreds	173 211	126 375	73,0	1 838	1 532	306	1,5	68	19	124 537
251	Bramsnæs	6 506	4 993	76,7	102	89	13	2,0	5	1	4 891
253	Greve	35 206	24 565	69,8	300	248	52	1,2	7	3	24 265
255	Gundsø	10 241	7 649	74,7	148	135	13	1,9	6	1	7 501
257	Hvalsø	5 458	4 337	79,5	83	76	7	1,9	5	1	4 254
259	Køge	29 969	21 593	72,1	326	259	67	1,5	8	3	21 267
261	Lejre	6 510	5 298	81,4	69	59	10	1,3	5	-	5 229
263	Ramsø	6 699	5 350	79,9	83	69	14	1,6	5	-	5 267
265	Roskilde	40 489	29 058	71,8	416	335	81	1,4	9	3	28 642
267	Skovbo	9 844	7 233	73,5	111	92	19	1,5	6	3	7 122
269	Solrød	14 860	10 610	71,4	120	105	15	1,1	6	3	10 490
271	Vallø	7 429	5 689	76,6	80	65	15	1,4	6	1	5 609
30	Vestsjællands Amtskr.	223 942	160 252	71,6	2 666	2 262	404	1,7	123	41	157 586
301	Bjergsted	5 933	4 329	73,0	59	49	10	1,4	4	2	4 270
303	Dianalund	5 314	3 873	72,9	55	44	11	1,4	7	1	3 818
305	Dragsholm	9 979	6 919	69,3	89	82	7	1,3	6	1	6 830
307	Fuglebjerg	4 825	3 463	71,8	72	62	10	2,1	4	1	3 391
309	Gørlev	4 660	3 499	75,1	54	50	4	1,5	4	3	3 445
311	Hashøj	4 754	3 463	72,8	75	68	7	2,2	4	-	3 388
313	Haslev	10 890	7 943	72,9	139	117	22	1,7	6	2	7 804
315	Holbæk	24 968	17 322	69,4	359	298	61	2,1	8	1	16 963
317	Hvidebæk	4 120	3 085	74,9	49	43	6	1,6	4	1	3 036
319	Høng	6 281	4 644	73,9	55	47	8	1,2	5	4	4 589

Tabel 3.

A	B	C	D	F	Q	S	V	Z	Ø	Andre	Amt/ Kom. kode
1 001 648	81 527	369 551	15 810	232 523	33 323	3 990	733 596	123 984	31 495	226 058	
82 058	10 157	44 129	2 873	48 115	2 283	.	37 915	12 780	13 266	28 477	
71 895	8 126	22 142	2 355	42 356	1 980	.	32 799	11 508	11 765	26 098	101
10 163	2 031	21 987	518	5 759	303	.	5 116	1 272	1 501	2 379	147
442 438	42 576	203 591	8 251	102 310	5 695	.	301 893	41 828	8 386	91 838	
125 678	10 061	71 831	3 593	31 779	1 157	.	54 025	12 373	638	22 571	15
13 491	491	2 338	249	2 175	.	.	3 938	1 083	207	1 149	151
10 034	.	1 274	135	1 432	.	.	1 875	691	.	1 702	153
1 093	.	1 629	136	420	.	.	1 251	263	.	2 622	155
4 610	1 182	17 829	331	2 636	.	.	5 435	1 141	.	5 519	157
13 495	1 084	4 364	925	3 754	266	.	5 478	1 725	.	2 106	159
4 615	341	1 513	227	1 551	.	.	1 859	870	.	59	161
7 166	490	2 321	92	1 650	234	.	1 509	518	.	562	163
6 848	231	2 507	116	2 029	77	.	1 204	.	.	1 625	165
13 948	561	2 480	221	2 167	133	.	3 483	1 308	.	2 084	167
9 285	521	5 794	241	2 139	.	.	3 508	1 162	.	675	169
1 228	.	1 362	.	782	.	.	1 845	156	.	.	171
6 487	1 284	9 730	296	3 316	192	.	5 597	859	.	1 855	173
8 647	520	3 370	211	1 919	118	.	2 248	790	431	1 573	175
3 469	1 095	3 997	243	945	.	.	8 272	419	.	139	181
6 439	175	952	.	1 314	.	.	1 025	.	.	38	183
10 833	1 017	1 868	137	2 471	137	.	2 620	1 308	.	619	185
1 805	116	4 777	33	.	.	.	373	80	.	129	187
2 185	953	3 726	.	1 079	.	.	2 505	.	.	115	189
51 614	4 780	40 359	1 573	18 370	1 396	.	58 413	6 509	873	13 476	20
2 088	591	2 100	.	2 054	.	.	4 856	459	183	.	201
1 887	494	3 039	77	402	84	.	3 419	.	.	2 701	205
1 315	188	525	80	1 445	16	.	5 517	.	.	1 326	207
3 671	722	1 844	124	940	.	.	3 112	356	.	.	208
3 817	175	1 061	60	816	.	.	2 799	363	.	447	209
3 955	136	977	.	715	.	.	1 604	1 308	.	1 467	211
2 282	121	908	113	833	413	.	4 314	460	.	915	213
1 952	.	734	366	1 134	147	.	4 837	324	.	629	215
9 750	792	11 724	165	4 135	151	.	3 606	1 013	690	655	217
5 608	790	3 375	110	1 524	542	.	4 919	638	.	1 922	219
2 162	.	313	.	622	.	.	1 466	400	.	184	221
1 419	215	8 261	69	223	.	.	1 856	253	.	1 550	223
2 064	138	404	.	440	.	.	1 334	210	.	543	225
1 803	319	1 154	.	1 007	43	.	4 589	424	.	.	227
1 273	99	447	.	275	.	.	923	.	.	467	229
839	.	1 493	860	.	.	.	231
1 119	.	385	.	443	.	.	2 440	.	.	.	233
1 940	.	735	409	732	.	.	3 424	301	.	.	235
2 670	.	880	.	630	.	.	2 538	.	.	670	237
40 911	4 565	13 570	1 435	12 008	530	.	39 754	4 124	632	7 008	25
1 594	264	343	329	.	.	.	1 849	.	.	512	251
7 986	579	3 498	419	1 553	.	.	8 918	976	.	336	253
2 176	337	855	156	567	.	.	2 588	.	.	822	255
1 378	.	541	26	247	.	.	1 515	.	.	547	257
8 560	692	2 410	345	2 368	107	.	4 556	1 084	.	1 145	259
1 139	399	176	.	490	.	.	3 025	.	.	.	261
2 198	445	441	.	391	.	.	1 792	.	.	.	263
9 775	1 268	3 493	160	4 698	423	.	6 507	946	632	740	265
1 508	200	329	.	577	.	.	2 681	294	.	1 533	267
2 595	296	810	.	753	.	.	4 476	411	.	1 149	269
2 002	85	674	.	364	.	.	1 847	413	.	224	271
55 316	9 107	19 525	456	11 711	387	.	41 174	4 942	308	14 660	30
1 068	.	124	.	243	.	.	1 415	.	.	1 420	301
1 407	.	774	55	344	228	.	835	143	.	32	303
2 712	412	705	.	600	.	.	1 997	271	.	133	305
899	.	698	1 222	132	.	440	307
1 322	.	208	.	159	.	.	1 256	.	.	500	309
1 407	339	308	1 334	.	.	.	311
2 712	288	778	136	438	.	.	2 305	.	.	1 147	313
5 537	2 628	2 691	112	2 031	159	.	3 498	.	220	87	315
968	179	194	702	.	.	993	317
1 096	.	231	.	436	.	.	675	144	.	2 007	319

Tabel 3 (fortsat).

Vælgere og stemmetal ved valgene til de kommunale råd den 16. nov. 1993

Amt/ Kom. kode	Amt/Kommune	Vælgere	Afgivne stemmer	Stemme- pct.	Ugyldige			Ugyldig- heds- pct.	Antal lister		Gyldige i alt
					I alt	Blanke	Andre		Partier	Andre	
Vestsjællands Amtskr. (fortsat)											
321	Jernløse	4 226	3 159	74,8	69	49	20	2,2	5	2	3 090
323	Kalundborg	15 160	10 599	69,9	115	94	21	1,1	6	2	10 484
325	Korsør	15 893	10 544	66,3	159	135	24	1,5	6	3	10 385
327	Nykøbing-Rørvig	5 816	4 212	72,4	73	62	11	1,7	5	1	4 139
329	Ringsted	22 181	16 304	73,5	301	264	37	1,8	7	2	16 003
331	Skælskør	8 770	6 496	74,1	124	110	14	1,9	6	2	6 372
333	Slagelse	27 780	19 148	68,9	293	242	51	1,5	6	5	18 855
335	Sorø	11 389	8 544	75,0	147	135	12	1,7	6	1	8 397
337	Stenlille	4 071	3 099	76,1	45	36	9	1,5	4	1	3 054
339	Svinninge	4 750	3 560	74,9	58	53	5	1,6	5	1	3 502
341	Tornved	6 667	4 882	73,2	99	75	24	2,0	4	2	4 783
343	Trundholm	8 460	5 977	70,7	81	67	14	1,4	6	2	5 896
345	Tølløse	7055	5 188	73,5	96	80	16	1,9	5	1	5 092
35	Storstrøms Amtskreds	203 804	153 092	75,1	2 485	2 021	464	1,6	124	30	150 607
351	Fakse	9 041	6 632	73,4	98	82	16	1,5	5	2	6 534
353	Fladså	5 589	4 237	75,8	72	64	8	1,7	5	1	4 165
355	Holeby	3 391	2 683	79,1	33	25	8	1,2	3	2	2 650
357	Holmegaard	4 998	3 910	78,2	45	39	6	1,2	5	-	3 865
359	Højreby	3 386	2 626	77,6	55	45	10	2,1	4	-	2 571
361	Langebæk	4 791	3 844	80,2	75	52	23	2,0	4	2	3 769
363	Maribo	9 090	7 071	77,8	113	89	24	1,6	5	1	6 958
365	Møn	9 144	6 947	76,0	144	117	27	2,1	6	2	6 803
367	Nakskov	12 587	9 701	77,1	192	158	34	2,0	4	1	9 509
369	Nykøbing Falster	20 366	14 827	72,8	324	278	46	2,2	6	1	14 503
371	Nysted	4 427	3 543	80,0	79	57	22	2,2	5	2	3 464
373	Næstved	36 461	25 507	70,0	350	276	74	1,4	9	2	25 157
375	Nørre Alslev	7 562	5 603	74,1	125	100	25	2,2	4	1	5 478
377	Præstø	5 695	4 464	78,4	50	37	13	1,1	5	-	4 414
379	Ravnborg	4 923	3 793	77,0	56	47	9	1,5	5	6	3 737
381	Rudbjerg	2 901	2 274	78,4	32	25	7	1,4	4	-	2 242
383	Rødby	5 564	4 237	76,2	55	41	14	1,3	6	1	4 182
385	Rønnede	5 101	3 824	75,0	53	45	8	1,4	5	2	3 771
387	Sakskøbing	7 443	5 804	78,0	106	88	18	1,8	5	-	5 698
389	Stevns	8 406	6 590	78,4	71	57	14	1,1	4	1	6 519
391	Stubbekøbing	5 411	4 150	76,7	66	57	9	1,6	6	-	4 084
393	Suså	6 126	4 595	75,0	71	55	16	1,5	6	-	4 524
395	Sydfalster	5 392	4 263	79,1	63	51	12	1,5	4	1	4 200
397	Vordingborg	16 009	11 967	74,8	157	136	21	1,3	9	2	11 810
40	Bornholms Amtskreds	34 982	26 802	76,6	509	440	69	1,9	29	11	26 293
401	Allinge-Gudhjem	6 125	4 759	77,7	70	58	12	1,5	6	2	4 689
403	Hasle	4 990	3 985	79,9	90	75	15	2,3	4	2	3 895
405	Neksø	6 649	5 034	75,7	103	94	9	2,0	6	3	4 931
407	Rønne	12 014	8 893	74,0	186	164	22	2,1	7	2	8 707
409	Aakirkeby	5 204	4 131	79,4	60	49	11	1,5	6	2	4 071
42	Fyns Amtskreds	366 410	262 891	71,7	4 177	3 574	603	1,6	171	48	258 714
421	Assens	8 411	6 506	77,4	81	63	18	1,2	6	1	6 425
423	Bogense	4 810	3 800	79,0	58	49	9	1,5	5	-	3 742
425	Broby	4 932	3 756	76,2	64	58	6	1,7	6	1	3 692
427	Egebjerg	6 641	5 093	76,7	71	60	11	1,4	4	3	5 022
429	Ejby	7 572	5 627	74,3	84	73	11	1,5	6	1	5 543
431	Faaborg	13 657	10 320	75,6	142	120	22	1,4	6	2	10 178
433	Glamsbjerg	4 501	3 551	78,9	37	26	11	1,0	6	1	3 514
435	Gudme	4 684	3 467	74,0	57	46	11	1,6	4	1	3 410
437	Haarby	3 854	2 883	74,8	35	32	3	1,2	4	1	2 848
439	Kerteminde	8 271	6 572	79,5	92	78	14	1,4	5	1	6 480
441	Langeskov	4 560	3 467	76,0	66	59	7	1,9	3	3	3 401
443	Marstal	2 795	2 213	79,2	31	25	6	1,4	3	1	2 182
445	Middelfart	14 715	10 784	73,3	144	125	19	1,3	7	1	10 640
447	Munkebo	4 487	3 318	73,9	63	52	11	1,9	4	-	3 255
449	Nyborg	14 509	9 993	68,9	179	139	40	1,8	7	3	9 814
451	Nørre-Aaby	3 955	3 075	77,7	55	47	8	1,8	4	2	3 020
461	Odense	144 773	98 459	68,0	1 631	1 411	220	1,7	9	10	96 828
471	Otterup	8 368	6 333	75,7	102	89	13	1,6	6	1	6 231
473	Ringe	8 518	6 493	76,2	76	66	10	1,2	6	2	6 417
475	Rudkøbing	5 510	4 046	73,4	81	68	13	2,0	5	2	3 965
477	Ryslinge	5 401	3 993	73,9	61	55	6	1,5	5	2	3 932
479	Svendborg	33 341	22 553	67,6	415	362	53	1,8	7	1	22 138
481	Sydlangeland	3 628	2 712	74,8	40	30	10	1,5	5	1	2 672
483	Søndersø	8 509	6 520	76,6	103	85	18	1,6	6	-	6 417

Tabel 3.

A	B	C	D	F	Q	S	V	Z	Ø	Andre	Amt/ Kom. kode
962	336	207	.	238	.	.	1 229	.	.	118	321
4 735	355	1 023	.	643	.	.	1 790	631	.	1 307	323
5 186	115	1 439	.	1 148	.	.	1 568	426	.	503	325
1 411	433	523	.	273	.	.	1 269	.	.	230	327
4 973	700	1 111	153	1 696	.	.	4 540	1 436	.	1 394	329
1 886	163	626	.	739	.	.	1 848	.	88	1 022	331
5 960	341	5 841	.	1 241	.	.	3 276	676	.	1 520	333
3 345	417	869	.	636	.	.	2 725	215	.	190	335
1 025	.	174	.	160	.	.	1 200	.	.	495	337
1 021	1 052	202	.	210	.	.	925	.	.	92	339
2 083	123	285	1 888	.	.	404	341
2 082	586	236	.	476	.	.	1 685	598	.	233	343
1 519	640	278	1 992	270	.	393	345
64 199	4 291	17 612	705	10 034	302	.	36 789	4 801	602	11 272	35
3 020	.	457	.	274	.	.	1 253	227	.	1 303	351
1 045	.	310	.	269	.	.	1 799	308	.	434	353
1 217	.	346	337	.	.	750	355
2 376	.	380	44	160	.	.	905	.	.	.	357
1 459	.	391	626	95	.	.	359
1 443	.	648	603	128	.	947	361
3 421	151	672	.	576	.	.	1 497	.	.	641	363
1 983	655	496	.	576	.	.	2 094	426	.	573	365
4 859	.	1 127	.	1 413	.	.	774	.	.	1 336	367
6 005	790	2 470	.	1 860	.	.	2 514	661	.	203	369
959	332	319	586	191	.	1 077	371
11 143	500	3 117	272	1 995	252	.	6 322	969	341	246	373
2 038	315	352	2 104	.	.	669	375
2 215	.	253	.	399	.	.	1 345	202	.	.	377
1 684	74	256	781	240	.	702	379
1 234	.	158	665	185	.	.	381
1 933	136	348	.	401	.	.	1 063	114	.	187	383
1 047	214	258	1 689	169	.	394	385
2 692	149	902	.	500	.	.	1 455	.	.	.	387
3 100	.	1 250	.	223	.	.	1 750	.	.	196	389
1 783	74	300	.	268	.	.	1 261	398	.	.	391
2 389	.	147	72	261	.	.	1 545	110	.	.	393
1 088	211	1 756	906	.	.	239	395
4 066	690	899	317	859	50	.	2 915	378	261	1 375	397
9 262	161	841	.	838	1 190	.	8 830	722	.	4 449	40
1 306	.	75	.	108	278	.	2 135	208	.	579	401
1 139	.	211	.	.	145	.	729	.	.	1 671	403
1 579	77	164	.	.	198	.	1 826	171	.	916	405
3 965	84	267	.	515	321	.	2 120	197	.	1 238	407
1 273	.	124	.	215	248	.	2 020	146	.	45	409
95 458	9 611	39 853	489	17 570	733	.	62 908	8 357	5 333	18 402	42
2 425	.	631	.	593	51	.	2 166	504	.	55	421
1 428	170	1 196	741	207	.	.	423
1 102	129	534	.	.	61	.	1 313	259	.	294	425
1 586	192	309	2 225	.	.	710	427
1 934	268	197	.	352	.	.	2 177	342	.	273	429
3 289	786	702	.	556	.	.	3 346	387	.	1 112	431
1 128	268	480	.	138	.	.	1 238	81	.	181	433
884	.	279	1 349	397	.	501	435
709	215	261	1 489	.	.	174	437
2 119	235	1 102	.	1 002	.	.	1 802	.	.	220	439
1 208	.	776	763	.	.	654	441
715	.	695	421	.	.	351	443
4 231	1 176	1 312	.	910	75	.	2 164	485	.	287	445
1 902	.	119	.	449	.	.	785	.	.	.	447
4 008	137	1 175	.	655	66	.	1 804	332	.	1 637	449
760	366	931	142	.	821	451
37 701	2 267	23 515	489	7 119	480	.	13 101	2 303	4 667	5 186	461
2 189	225	129	.	261	.	.	2 963	337	.	127	471
1 804	250	662	.	467	.	.	2 746	148	.	340	473
1 867	357	169	.	355	.	.	1 041	.	.	176	475
1 260	359	215	.	407	.	.	1 416	.	.	275	477
8 121	729	2 530	.	2 218	.	.	4 912	1 178	666	1 784	479
458	291	263	.	180	.	.	859	.	.	621	481
2 304	270	696	.	532	.	.	2 128	487	.	.	483

Tabel 3 (fortsat).

Vælgere og stemmetal ved valgene til de kommunale råd den 16. nov. 1993

Amt/ Kom. kode	Amt/Kommune	Vælgere	Afgivne stemmer	Stemme- pct.	Ugyldige			Ugyldig- heds- pct.	Antal lister		Gyldige i alt
					I alt	Blanke	Andre		Partier	Andre	
Fyns Amtskr. (fortsat)											
485	Tommerup	5 709	4 319	75,7	52	46	6	1,2	7	-	4 267
487	Tranekær	2 971	2 238	75,3	49	47	2	2,2	4	-	2 189
489	Ullerslev	3 661	2 861	78,1	45	37	8	1,6	5	-	2 816
491	Vissenbjerg	4 664	3 492	74,9	34	29	5	1,0	6	1	3 458
493	Ærøskøbing	3 422	2 575	75,2	29	23	6	1,1	4	3	2 546
495	Ørbæk	5 054	3 878	76,7	71	62	9	1,8	6	-	3 807
497	Årslev	6 567	5 059	77,0	88	75	13	1,7	5	1	4 971
499	Aarup	3 960	2 935	74,1	41	37	4	1,4	5	2	2 894
Jyllands amtskredse		1 856 983	1 339 971	72,2	17 325	14 316	3 009	1,3	847	287	1 322 646
50	Sønderjyllands Amtsk.	192 492	141 574	73,5	2 234	1 819	415	1,6	141	30	139 340
501	Augustenborg	4 949	3 857	77,9	97	83	14	2,5	3	1	3 760
503	Bov	7 894	5 822	73,8	101	77	24	1,7	7	3	5 721
505	Bredebro	2 840	2 128	74,9	20	15	5	0,9	4	1	2 108
507	Broager	4 579	3 488	76,2	93	77	16	2,7	3	-	3 395
509	Christiansfeld	6 879	4 993	72,6	65	50	15	1,3	5	2	4 928
511	Gram	3 777	2 856	75,6	40	30	10	1,4	4	-	2 816
513	Graasten	5 462	4 164	76,2	74	57	17	1,8	6	2	4 090
515	Haderslev	24 215	17 479	72,2	266	216	50	1,5	10	4	17 213
517	Højer	2 288	1 815	79,3	25	23	2	1,4	6	1	1 790
519	Lundtoft	4 652	3 511	75,5	47	34	13	1,3	6	1	3 464
521	Løgumkloster	5 209	4 034	77,4	46	41	5	1,1	10	4	3 988
523	Nordborg	11 265	8 336	74,0	137	114	23	1,6	5	1	8 199
525	Nørre-Rangstrup	7 315	5 421	74,1	85	71	14	1,6	9	2	5 336
527	Rødding	8 211	6 265	76,3	115	99	16	1,8	11	2	6 150
529	Rødékro	8 116	6 064	74,7	86	75	11	1,4	5	-	5 978
531	Skærbæk	5 780	4 283	74,1	57	40	17	1,3	5	1	4 226
533	Sundeved	3 796	2 836	74,7	55	45	10	1,9	3	1	2 781
535	Sydals	4 911	3 630	73,9	65	47	18	1,8	3	1	3 565
537	Sønderborg	23 276	15 886	68,3	257	208	49	1,6	7	-	15 629
539	Tinglev	7 523	5 663	75,3	78	65	13	1,4	6	1	5 585
541	Tønder	9 747	7 244	74,3	103	86	17	1,4	9	-	7 141
543	Vojens	12 725	9 569	75,2	157	132	25	1,6	6	1	9 412
545	Aabenraa	17 083	12 230	71,6	165	134	31	1,3	8	1	12 065
55	Ribe Amtskreds	167 965	118 620	70,6	1 838	1 518	320	1,5	76	33	116 782
551	Bilund	6 009	4 503	74,9	47	34	13	1,0	6	1	4 456
553	Blaabjerg	4 871	3 797	78,0	57	42	15	1,5	3	5	3 740
555	Blåvandshuk	2 947	2 327	79,0	27	19	8	1,2	3	1	2 300
557	Bramming	9 640	6 742	69,9	115	100	15	1,7	8	2	6 627
559	Brørup	4 708	3 382	71,8	54	47	7	1,6	5	1	3 328
561	Esbjerg	63 837	42 316	66,3	734	613	121	1,7	8	5	41 582
563	Fanø	2 462	2 018	82,0	30	22	8	1,5	4	4	1 988
565	Grindsted	13 117	9 353	71,3	87	76	11	0,9	6	1	9 266
567	Helle	6 071	4 647	76,5	75	60	15	1,6	5	2	4 572
569	Holsted	5 143	4 004	77,9	58	47	11	1,4	6	2	3 946
571	Ribe	13 806	10 322	74,8	145	111	34	1,4	6	1	10 177
573	Varde	14 895	10 537	70,7	167	147	20	1,6	6	-	10 370
575	Vejen	12 280	8 513	69,3	155	136	19	1,8	6	3	8 358
577	Ølgod	8 179	6 159	75,3	87	64	23	1,4	4	5	6 072
60	Vejle Amtskreds	260 177	183 470	70,5	2 563	2 103	460	1,4	100	42	180 907
601	Brædstrup	6 328	4 843	76,5	98	83	15	2,0	4	3	4 745
603	Børkop	7 819	5 669	72,5	68	58	10	1,2	6	1	5 601
605	Egtved	10 808	7 978	73,8	114	88	26	1,4	5	5	7 864
607	Fredericia	36 731	25 212	68,6	329	278	51	1,3	9	2	24 883
609	Gedved	7 171	5 351	74,6	108	97	11	2,0	6	2	5 243
611	Givø	10 257	7 455	72,7	113	84	29	1,5	6	9	7 342
613	Hedensted	11 251	8 589	76,3	94	75	19	1,1	8	2	8 495
615	Horsens	43 315	29 356	67,8	404	323	81	1,4	9	4	28 952
617	Jellinge	3 974	3 253	81,9	28	24	4	0,9	6	2	3 225
619	Juelsminde	11 424	8 475	74,2	167	146	21	2,0	6	-	8 308
621	Kolding	46 346	31 750	68,5	313	264	49	1,0	8	2	31 437
623	Lunderskov	3 670	2 668	72,7	54	45	9	2,0	2	1	2 614
625	Nørre-Snede	5 552	4 202	75,7	47	35	12	1,1	4	4	4 155
627	Tørring-Uldum	8 705	6 611	75,9	116	99	17	1,8	10	2	6 495
629	Vamdrup	5 118	3 823	74,7	69	63	6	1,8	3	2	3 754
631	Vejle	41 708	28 235	67,7	441	341	100	1,6	8	1	27 794

Tabel 3.

A	B	C	D	F	Q	S	V	Z	Ø	Andre	Amt/ Kom. kode
2 004	114	305	.	353	.	.	1 329	162	.	.	485
885	.	171	930	203	.	.	487
1 282	96	261	.	108	.	.	1 069	.	.	.	489
1 006	58	203	.	243	.	.	467	139	.	1 342	491
641	.	142	1 105	103	.	555	493
1 207	170	298	.	308	.	.	1 824	.	.	.	495
2 148	348	277	.	364	.	.	1 632	.	.	202	497
1 153	135	249	672	161	.	524	499
477 152	28 794	121 831	4 686	82 098	25 345	3 990	393 788	69 376	9 843	105 743	
52 412	1 209	14 473	66	4 285	2 118	3 990	44 488	6 972	266	9 061	50
1 802	.	423	1 462	.	.	73	501
2 151	51	780	14	.	.	163	1 802	373	.	387	503
628	.	239	941	134	.	166	505
1 948	.	563	884	.	.	.	507
1 416	.	508	.	457	.	.	1 917	453	.	177	509
810	.	185	1 663	158	.	.	511
1 322	.	480	.	.	60	239	935	244	.	810	513
6 246	391	3 012	44	942	537	380	4 018	827	133	683	515
399	.	135	.	65	.	199	629	123	.	240	517
905	.	590	.	92	.	152	1 388	167	.	170	519
994	.	269	8	.	207	385	1 586	260	.	279	521
3 422	.	308	.	427	.	.	1 540	702	.	1 800	523
1 352	71	298	.	.	310	.	2 766	366	.	173	525
1 481	.	331	.	147	132	.	3 384	.	.	675	527
2 518	.	792	.	.	.	231	2 250	187	.	.	529
1 509	.	411	1 545	472	.	289	531
989	36	.	489	.	.	1 267	533
983	.	362	764	.	.	1 456	535
8 212	282	1 595	.	823	139	.	3 931	647	.	.	537
1 599	.	443	.	.	226	1 008	1 894	226	.	189	539
2 643	145	559	.	250	128	587	2 536	160	133	.	541
3 932	.	1 084	.	408	197	.	3 220	373	.	198	543
5 151	269	1 106	.	674	146	646	2 944	1 100	.	29	545
33 300	2 808	9 328	220	5 338	1 557	.	43 134	9 896	.	11 201	55
976	.	504	.	173	148	.	2 207	102	.	346	551
454	89	.	1 916	.	.	1 281	553
605	.	435	960	.	.	300	555
1 308	639	246	3 209	364	.	861	557
1 101	137	298	1 616	142	.	34	559
14 544	1 444	3 125	220	3 002	771	.	11 325	5 717	.	1 434	561
381	.	581	252	86	.	688	563
3 113	.	950	.	131	363	.	3 354	858	.	497	565
875	194	384	2 440	268	.	411	567
730	.	144	.	86	.	.	2 005	315	.	666	569
3 400	134	1 045	.	916	.	.	3 660	640	.	382	571
2 813	.	781	.	545	186	.	5 083	962	.	.	573
2 206	260	681	.	485	.	.	3 214	255	.	1 257	575
794	.	154	1 893	187	.	3 044	577
60 832	2 836	16 967	1 205	16 548	2 659	.	55 553	8 885	425	14 997	60
1 127	.	240	1 710	420	.	1 248	601
1 511	.	328	.	301	284	.	2 183	214	.	780	603
1 341	160	641	4 030	625	.	1 067	605
11 659	379	2 287	139	1 771	336	.	6 141	1 622	156	393	607
1 500	.	315	2 504	.	.	924	609
964	.	315	.	.	224	.	1 703	454	.	3 682	611
2 058	395	471	323	215	648	.	3 591	244	.	550	613
13 062	433	3 059	265	1 806	257	.	7 293	965	269	1 543	615
710	128	181	.	352	.	.	1 278	201	.	375	617
2 203	.	2 421	.	636	.	.	3 048	.	.	.	619
10 074	508	2 740	287	7 255	498	.	8 032	1 874	.	169	621
580	812	.	.	1 222	623
811	1 207	397	.	1 740	625
1 691	.	392	.	375	.	.	3 194	280	.	563	627
1 399	.	401	1 573	.	.	381	629
10 142	833	3 176	191	3 837	412	.	7 254	1 589	.	360	631

Tabel 3 (fortsat).

Vælgere og stemmetal ved valgene til de kommunale råd den 16. nov. 1993

Amt/ Kom. kode	Amt/Kommune	Vælgere	Afgivne stemmer	Stemme- pct	Ugyldige			Ugyldig- heds- pct.	Antal lister		Gyldige i alt
					I alt	Blanke	Andre		Partier	Andre	
65	Ringkøbing Amtskreds	203 916	155 336	76,2	1 607	1 288	319	1,0	116	32	153 729
651	Aulum-Haderup	4 949	3 935	79,5	40	26	14	1,0	9	2	3 895
653	Brande	6 482	4 722	72,8	56	48	8	1,2	5	2	4 666
655	Egvad	7 216	5 499	76,2	64	59	5	1,2	11	1	5 435
657	Herning	44 502	34 759	78,1	260	185	75	0,7	7	1	34 499
659	Holmslæmd	3 862	2 688	69,6	40	29	11	1,5	1	3	2 648
661	Holsterbro	29 806	22 537	75,6	307	246	61	1,4	9	2	22 230
663	Ikast	16 629	11 629	69,9	129	107	22	1,1	7	2	11 500
665	Lemvig	14 495	11 183	77,2	98	83	15	0,9	7	1	11 085
667	Ringkøbing	12 856	9 866	76,7	123	107	16	1,2	8	1	9 743
669	Skjern	9 522	7 386	77,6	59	47	12	0,8	5	-	7 327
671	Struer	14 656	11 138	76,0	113	94	19	1,0	6	1	11 025
673	Thyborøn-Harboøre	3 820	2 750	72,0	30	23	7	1,1	1	2	2 720
675	Thyholm	2 843	2 316	81,5	24	22	2	1,0	5	1	2 292
677	Trehøje	6 854	5 334	77,8	56	44	12	1,0	6	4	5 278
679	Ulfborg-Vemb	5 358	4 063	75,8	65	55	10	1,6	6	-	3 998
681	Videbæk	8 861	6 984	78,8	63	50	13	0,9	8	5	6 921
683	Vinderup	6 104	4 612	75,6	53	39	14	1,1	7	1	4 559
685	Aaskov	5 101	3 935	77,1	27	24	3	0,7	8	3	3 908
70	Århus Amtskreds	477 842	338 829	70,9	4 229	3 511	718	1,2	141	56	334 600
701	Ebeltoft	10 649	7 755	72,8	115	79	36	1,5	4	4	7 640
703	Galten	7 004	5 582	79,7	80	69	11	1,4	6	-	5 502
705	Gjern	5 439	4 113	75,6	69	54	15	1,7	5	-	4 044
707	Grenaa	14 664	10 449	71,3	144	135	9	1,4	6	1	10 305
709	Hadsten	8 125	6 086	74,9	76	63	13	1,2	7	2	6 010
711	Hammel	7 678	5 897	76,8	87	72	15	1,5	5	1	5 810
713	Hinnerup	7 473	5 916	79,2	71	61	10	1,2	7	1	5 845
715	Høring	5 761	4 348	75,5	73	61	12	1,7	5	-	4 275
717	Langå	6 151	4 764	77,5	55	39	16	1,2	7	1	4 709
719	Mariager	6 203	4 464	72,0	47	36	11	1,1	5	2	4 417
721	Midt-Djurs	5 802	4 361	75,2	56	51	5	1,3	5	2	4 305
723	Nørhald	6 530	4 944	75,7	58	55	3	1,2	5	1	4 886
725	Nørre-Djurs	5 811	4 348	74,8	75	57	18	1,7	4	1	4 273
727	Odder	14 574	11 268	77,3	136	108	28	1,2	5	2	11 132
729	Purhus	6 250	4 742	75,9	86	79	7	1,8	3	1	4 656
731	Randers	49 718	32 790	66,0	373	312	61	1,1	8	5	32 417
733	Rosenholm	7 426	5 552	74,8	63	56	7	1,1	5	1	5 489
735	Rougsø	6 129	4 625	75,5	59	42	17	1,3	1	6	4 566
737	Ry	7 448	5 944	79,8	55	49	6	0,9	6	3	5 889
739	Rønde	4 684	3 518	75,1	62	50	12	1,8	4	2	3 456
741	Samsø	3 485	2 745	78,8	27	24	3	1,0	5	2	2 718
743	Silkeborg	38 599	27 996	72,5	299	230	69	1,1	8	3	27 697
745	Skanderborg	15 030	10 812	71,9	170	146	24	1,6	6	-	10 642
747	Sønderhald	6 244	4 617	73,9	68	51	17	1,5	5	4	4 549
749	Them	4 792	3 379	70,5	53	39	14	1,6	5	2	3 326
751	Århus	216 173	147 814	68,4	1 772	1 493	279	1,2	9	9	146 042
76	Viborg Amtskreds	175 976	133 306	75,8	1 666	1 402	264	1,2	109	29	131 640
761	Bjerringbro	10 194	7 403	72,6	89	71	18	1,2	6	1	7 314
763	Fjends	5 874	4 636	78,9	75	70	5	1,6	6	-	4 561
765	Hanstholm	4 364	3 088	70,8	43	31	12	1,4	5	3	3 045
767	Hvorslev	4 979	3 731	74,9	48	35	13	1,3	5	5	3 683
769	Karup	5 034	4 022	79,9	43	36	7	1,1	6	2	3 979
771	Kjellerup	10 195	7 874	77,2	104	81	23	1,3	6	1	7 770
773	Morsø	18 193	14 138	77,7	136	106	30	1,0	7	1	14 002
775	Møldrup	5 532	4 308	77,9	53	41	12	1,2	9	3	4 255
777	Sallingsund	4 587	3 652	79,6	58	51	7	1,6	5	4	3 594
779	Skive	21 265	16 419	77,2	243	209	34	1,5	6	1	16 176
781	Spøttrup	5 809	4 824	83,0	62	56	6	1,3	5	-	4 762
783	Sundsøre	5 137	4 176	81,3	62	62	0	1,5	6	4	4 114
785	Sydthy	9 154	6 756	73,8	60	51	9	0,9	6	-	6 696
787	Thisted	22 549	16 661	73,9	171	147	24	1,0	10	1	16 490
789	Tjele	6 127	4 832	78,9	57	44	13	1,2	6	-	4 775
791	Viborg	31 246	22 502	72,0	320	278	42	1,4	8	-	22 182
793	Aalestrup	5 737	4 284	74,7	42	33	9	1,0	7	3	4 242
80	Nordjyllands Amtskr.	378 615	268 836	71,0	3 188	2 675	513	1,2	164	65	265 648
801	Arden	6 165	4 770	77,4	40	25	15	0,8	3	5	4 730
803	Brovst	6 352	4 922	77,5	51	39	12	1,0	7	4	4 871
805	Brønderslev	15 534	11 744	75,6	122	102	20	1,0	7	2	11 622
807	Dronninglund	11 573	8 856	76,5	74	65	9	0,8	8	1	8 782
809	Farsø	6 037	4 600	76,2	36	27	9	0,8	6	2	4 564

Tabel 3.

A	B	C	D	F	Q	S	V	Z	Ø	Andre	Am/ Kom. kode
48 231	1 713	12 180	229	7 683	8 287	.	56 231	7 939	.	11 236	65
708	28	418	.	.	305	.	1 682	212	.	542	651
1 075	.	338	.	220	.	.	2 147	514	.	372	653
1 156	.	549	.	.	537	.	2 485	199	.	509	655
16 225	261	2 047	.	2 254	1 945	.	10 624	1 084	.	59	657
388	2 260	659
9 237	473	1 975	164	1 351	1 034	.	6 112	1 640	.	244	661
3 776	.	1 353	65	452	732	.	4 418	650	.	54	663
2 340	352	939	.	1 626	481	.	4 759	393	.	195	665
2 076	277	536	.	365	252	.	4 769	801	.	667	667
1 557	.	929	.	.	1 188	.	3 484	169	.	.	669
3 264	.	696	.	1 005	219	.	4 462	761	.	618	671
867	1 853	673
607	.	360	.	177	.	.	875	80	.	193	675
833	.	351	.	.	380	.	2 536	163	.	1 015	677
1 132	.	499	2 056	311	.	.	679
1 275	.	363	.	.	587	.	2 412	484	.	1 800	681
1 046	322	269	.	233	265	.	1 897	266	.	261	683
669	.	558	.	.	362	.	1 513	212	.	594	685
139 749	9 063	30 001	1 644	27 946	3 374	.	80 931	11 793	7 381	22 718	70
2 005	.	575	.	785	.	.	913	.	.	3 362	701
2 150	346	339	.	263	.	.	2 186	218	.	.	703
1 233	.	647	.	322	235	.	1 607	.	.	.	705
4 983	.	702	.	706	75	.	3 393	389	.	57	707
2 244	163	261	80	358	.	.	1 612	377	.	915	709
2 997	328	304	.	214	.	.	1 795	.	.	172	711
1 646	228	624	.	408	126	.	2 147	303	.	363	713
2 047	.	310	.	333	.	.	1 458	127	.	.	715
2 087	.	353	1 693	305	.	271	717
1 212	.	342	.	128	.	.	1 207	98	.	1 430	719
1 691	.	267	.	245	.	.	893	204	.	1 005	721
1 828	.	352	.	191	.	.	2 025	387	.	103	723
1 477	.	211	1 792	367	.	426	725
3 694	622	2 754	.	711	.	.	2 663	.	.	688	727
2 268	.	515	1 534	.	.	339	729
15 780	863	3 628	230	1 644	525	.	6 592	1 482	.	1 673	731
2 099	.	216	.	472	.	.	1 819	323	.	560	733
1 743	2 823	735
1 901	196	314	31	.	.	.	1 921	207	.	1 319	737
1 194	153	.	.	273	.	.	1 213	.	.	623	739
671	109	266	.	262	.	.	854	.	.	556	741
10 529	492	3 588	148	3 255	393	.	7 176	1 088	.	1 028	743
3 088	511	1 002	.	1 117	.	.	4 547	.	377	.	745
1 466	.	460	.	173	.	.	1 701	.	.	749	747
695	.	211	.	374	.	.	1 114	.	.	932	749
67 021	5 052	11 760	1 155	15 712	2 020	.	27 076	5 918	7 004	3 324	751
43 280	4 667	15 058	131	6 622	2 560	.	41 643	8 404	.	9 275	76
2 675	206	571	.	.	362	.	2 773	384	.	343	761
974	534	369	.	226	.	.	2 170	288	.	.	763
1 090	.	272	894	117	.	672	765
1 093	.	231	.	77	.	.	1 190	.	.	1 092	767
1 286	88	494	.	.	172	.	1 328	287	.	324	769
2 629	260	503	.	189	.	.	2 700	328	.	1 161	771
5 040	249	3 444	.	655	224	.	2 925	1 105	.	360	773
605	114	246	.	270	.	.	1 661	330	.	1 029	775
855	159	258	1 188	204	.	930	777
6 380	923	2 507	.	1 699	.	.	3 543	1 061	.	63	779
2 029	851	162	.	279	.	.	1 441	.	.	.	781
814	416	174	.	254	.	.	1 188	381	.	887	783
1 649	.	1 114	.	289	479	.	2 315	850	.	.	785
4 982	382	1 914	.	356	731	.	5 238	1 422	.	1 465	787
1 043	.	279	.	392	284	.	2 492	285	.	.	789
9 369	485	2 318	131	1 758	308	.	6 762	1 051	.	.	791
767	.	202	.	178	.	.	1 835	311	.	949	793
99 348	6 498	23 824	1 191	13 676	4 790	.	71 808	15 487	1 771	27 255	80
2 113	1 396	303	.	918	801
1 267	314	156	.	163	151	.	1 205	643	.	972	803
4 935	.	748	.	833	142	.	4 130	494	.	340	805
2 642	.	387	.	378	386	.	3 577	570	.	842	807
1 095	105	1 385	.	.	172	.	902	358	.	547	809

Tabel 3 (fortsat).

Vælgere og stemmetal ved valgene til de kommunale råd den 16. nov. 1993

Amt/ Kom. kode	Amt/Kommune	Vælgere	Afgivne stemmer	Stemme- pct	Ugyldige			Ugyldig- heds- pct.	Antal lister		Gyldige i alt
					I alt	Blanke	Andre		Partier	Andre	
Nordjyllands Amtskr. (fortsat)											
811	Fjerritslev	6 343	4 764	75,1	62	53	9	1,3	2	6	4 702
813	Frederikshavn	27 443	18 046	65,8	194	155	39	1,1	8	4	17 852
815	Hadsund	8 199	6 107	74,5	84	75	9	1,4	5	4	6 023
817	Hals	8 182	6 164	75,3	76	64	12	1,2	4	1	6 088
819	Hirtshals	11 106	8 101	72,9	74	54	20	0,9	6	3	8 027
821	Hjørring	27 111	19 156	70,7	150	116	34	0,8	9	-	19 006
823	Hobro	11 174	8 250	73,8	70	58	12	0,8	7	2	8 180
825	Læsø	1 908	1 485	77,8	12	6	6	0,8	1	3	1 473
827	Løgstør	8 155	5 886	72,2	87	64	23	1,5	7	1	5 799
829	Løkken-Vrå	6 734	5 169	76,8	72	57	15	1,4	4	5	5 097
831	Nibe	5 739	4 492	78,3	37	36	1	0,8	6	1	4 455
833	Nørager	4 125	3 178	77,0	39	35	4	1,2	6	4	3 139
835	Pandrup	8 023	5 787	72,1	60	48	12	1,0	7	1	5 727
837	Sejlfjord	6 760	5 039	74,5	43	41	2	0,9	6	3	4 996
839	Sindal	7 115	5 338	75,0	59	53	6	1,1	4	-	5 279
841	Skagen	10 331	7 524	72,8	78	54	24	1,0	4	1	7 446
843	Skørping	7 214	5 574	77,3	69	61	8	1,2	8	2	5 505
845	Støvring	8 945	6 638	74,2	88	70	18	1,3	7	2	6 550
847	Sæby	13 846	10 132	73,2	99	87	12	1,0	11	1	10 033
849	Aabybro	8 217	6 196	75,4	62	51	11	1,0	6	2	6 134
851	Aalborg	126 626	83 962	66,3	1 294	1 128	166	1,5	9	5	82 668
861	Aars	9 658	6 956	72,0	56	51	5	0,8	6	-	6 900

Tabel 3.

A	B	C	D	F	Q	S	V	Z	Ø	Andre	Amt/ Kom. kode
1 268	318	.	3 116	811
7 136	192	1 201	461	1 343	229	.	5 341	738	.	1 211	813
2 926	.	484	.	138	.	.	956	513	.	1 006	815
2 152	538	338	2 676	.	.	384	817
1 376	410	.	1 580	1 404	.	3 257	819
7 187	1 455	1 131	151	1 045	552	.	6 539	845	101	.	821
3 871	78	591	.	406	197	.	2 237	405	.	395	823
420	1 053	825
2 078	326	182	.	253	.	.	2 356	306	.	298	827
876	.	418	1 520	588	.	1 695	829
2 124	.	165	1 752	257	.	157	831
653	206	264	.	.	75	.	1 035	339	.	567	833
2 091	189	479	.	301	254	.	1 735	252	.	426	835
2 443	.	246	.	164	45	.	818	499	.	781	837
1 935	232	.	2 693	419	.	.	839
3 621	.	607	2 080	386	.	752	841
1 749	.	396	.	587	.	.	1 625	214	.	934	843
2 159	.	351	.	350	72	.	1 909	730	.	979	845
2 819	.	387	21	571	294	.	3 312	428	.	2 201	847
1 601	.	484	.	533	161	.	2 307	448	.	600	849
34 451	2 727	12 656	558	6 611	1 152	.	15 356	3 663	1 670	3 824	851
2 360	368	768	.	.	266	.	2 771	367	.	.	861

Tabel 4. Vælgere og stemmetal ved valgene til de amtskommunale råd den 16. nov. 1993

Amt/ Kom. kode	Amt/Kommune	Vælgere	Afgivne stemmer	Stemme- pct.	Ugyldige			Ugyldig- heds- pct.	Gyldige i alt
					I alt	Blanke	Andre		
	Hele landet	3 606 144	2 604 561	72,2	110 684	103791	6 893	4,2	2 493 877
15	Københavns Amt	474 974	338 043	71,2	13 155	12 253	902	3,9	324 888
151	Ballerup	35 400	25 432	71,8	1 122	1 064	58	4,4	24 310
153	Brøndby	25 513	17 351	68,0	928	871	57	5,3	16 423
155	Dragør	9 695	7 517	77,5	335	316	19	4,5	7 182
157	Gentofte	53 847	39 049	72,5	1 291	1 193	98	3,3	37 758
159	Gladsaxe	48 411	33 654	69,5	940	885	55	2,8	32 714
161	Glostrup	16 388	11 221	68,5	433	401	32	3,9	10 788
163	Herlev	20 863	14 709	70,5	584	544	40	4,0	14 125
165	Albertslund	21 491	14 887	69,3	553	504	49	3,7	14 334
167	Hvidovre	38 347	26 754	69,8	1 260	1 160	100	4,7	25 494
169	Høje Taastrup	34 169	23 704	69,4	1 148	1 090	58	4,8	22 556
171	Ledøje Smørum	7 366	5 438	73,8	284	270	14	5,2	5 154
173	Lynghby-Taarbæk	40 764	29 957	73,5	880	804	76	2,9	29 077
175	Rødovre	28 498	20 100	70,5	773	713	60	3,8	19 327
181	Søllerød	24 529	18 754	76,5	514	473	41	2,7	18 240
183	Ishøj	15 151	10 111	66,7	694	653	41	6,9	9 417
185	Tårnby	31 743	21 293	67,1	709	650	59	3,3	20 584
187	Vallensbæk	9 373	7 405	79,0	312	295	17	4,2	7 093
189	Værløse	13 426	10 707	79,7	395	367	28	3,7	10 312
20	Frederiksborg Amt	270 433	199 692	73,8	7 612	7 059	553	3,8	192 080
201	Allerød	16 393	12 515	76,3	458	423	35	3,7	12 057
205	Birkerød	16 008	12 202	76,2	504	474	30	4,1	11 698
207	Farum	13 200	10 537	79,8	620	580	40	5,9	9 917
208	Fredensborg-humlebæk	14 678	10 874	74,1	372	352	20	3,4	10 502
209	Frederikssund	13 432	9 668	72,0	352	326	26	3,6	9 316
211	Frederiksværk	14 734	10 329	70,1	534	486	48	5,2	9 795
213	Græsted-Gilleleje	14 579	10 451	71,7	373	349	24	3,6	10 078
215	Helsingø	14 157	10 260	72,5	307	287	20	3,0	9 953
217	Helsingør	45 138	33 004	73,1	1 071	972	99	3,2	31 933
219	Hillerød	26 972	19 606	72,7	679	626	53	3,5	18 927
221	Hundested	7 143	5 189	72,6	302	283	19	5,8	4 887
223	Hørsholm	18 692	13 943	74,6	344	306	38	2,5	13 599
225	Jægerspris	6 828	5 194	76,1	193	188	5	3,7	5 001
227	Karlebo	13 811	9 479	68,6	338	310	28	3,6	9 141
229	Skibby	4 675	3 545	75,8	179	173	6	5,0	3 366
231	Skævinge	4 006	3 250	81,1	133	124	9	4,1	3 117
233	Slangør	6 033	4 463	74,0	203	194	9	4,5	4 260
235	Stenløse	9 810	7 678	78,3	306	280	26	4,0	7 372
237	Ølstykke	10 144	7 505	74,0	344	326	18	4,6	7 161
25	Roskilde Amt	173 261	126 215	72,8	4 277	3 933	344	3,4	121 938
251	Bramsnæs	6 508	4 990	76,7	181	168	13	3,6	4 809
253	Greve	35 216	24 542	69,7	768	711	57	3,1	23 774
255	Gundsø	10 243	7 646	74,6	285	267	18	3,7	7 361
257	Hvalsø	5 460	4 336	79,4	218	209	9	5,0	4 118
259	Køge	29 972	21 567	72,0	646	577	69	3,0	20 921
261	Løjre	6 514	5 295	81,3	246	235	11	4,6	5 049
263	Ramsø	6 699	5 345	79,8	203	184	19	3,8	5 142
265	Roskilde	40 505	29 006	71,6	848	762	86	2,9	28 158
267	Skovbo	9 849	7 228	73,4	281	266	15	3,9	6 947
269	Solrød	14 865	10 590	71,2	410	376	34	3,9	10 180
271	Vallø	7 430	5 670	76,3	191	178	13	3,4	5 479
30	Vestsjællands Amt	224 009	160 084	71,5	7 784	7 253	531	4,9	152 300
301	Bjergsted	5 935	4 320	72,8	213	198	15	4,9	4 107
303	Dianalund	5 314	3 872	72,9	170	161	9	4,4	3 702
305	Dragsholm	9 982	6 916	69,3	339	323	16	4,9	6 577
307	Fuglebjerg	4 828	3 453	71,5	253	247	6	7,3	3 200
309	Gørlev	4 664	3 498	75,0	146	138	8	4,2	3 352
311	Hashøj	4 758	3 450	72,5	155	145	10	4,5	3 295
313	Haslev	10 890	7 953	73,0	433	385	48	5,4	7 520
315	Holbæk	24 972	17 308	69,3	740	690	50	4,3	16 568
317	Hvidebæk	4 120	3 081	74,8	154	149	5	5,0	2 927
319	Høng	6 285	4 639	73,8	255	247	8	5,5	4 384
321	Jernløse	4 230	3 159	74,7	169	155	14	5,3	2 990
323	Kalundborg	15 160	10 554	69,6	509	472	37	4,8	10 045
325	Korsør	15 889	10 525	66,2	459	431	28	4,4	10 066
327	Nykøbing-Rørvig	5 817	4 212	72,4	239	223	16	5,7	3 973
329	Ringsted	22 181	16 296	73,5	882	831	51	5,4	15 414
331	Skælskør	8 773	6 484	73,9	373	358	15	5,8	6 111

Tabel 4.

A	B	C	D	F	Q	S	V	Z	Ø	Andre	Amt/ Kom. kode
870 068	99 522	311 536	23 720	205 049	42 631	5 115	717 536	129 883	25 639	61 090	
117 967	12 400	65 284	5 977	29 747	2 085	.	59 525	13 703	4 550	13 650	15
11 871	645	2 581	319	2 302	134	.	3 957	1 119	272	1 110	151
8 764	350	1 536	307	1 335	63	.	2 285	799	163	821	153
1 492	226	3 208	106	533	27	.	1 020	210	33	327	155
5 463	1 983	14 496	967	2 978	237	.	8 706	1 088	514	1 326	157
12 416	1 317	4 673	1 048	3 677	292	.	5 490	1 657	694	1 450	159
4 481	390	1 432	190	1 117	51	.	1 916	838	72	301	161
6 370	422	2 093	204	1 582	231	.	1 927	552	217	527	163
6 743	290	1 800	279	1 990	71	.	1 470	376	500	815	165
12 157	740	2 607	374	2 274	145	.	3 893	1 310	740	1 254	167
8 685	699	4 534	340	1 666	130	.	3 947	1 290	170	1 095	169
1 449	152	1 188	71	543	22	.	1 380	177	40	132	171
7 063	1 564	8 252	481	2 676	190	.	6 407	1 026	297	1 121	173
8 757	534	2 841	361	1 928	130	.	2 771	919	363	723	175
3 146	922	4 553	314	927	97	.	7 132	433	117	599	181
5 104	223	932	149	772	45	.	1 314	371	62	445	183
9 509	864	2 658	190	2 171	136	.	2 666	1 096	158	1 136	185
2 132	160	3 273	77	312	29	.	760	172	31	147	187
2 365	919	2 627	200	964	55	.	2 484	270	107	321	189
52 951	6 520	43 278	2 349	17 311	1 954	.	52 667	7 406	2 088	5 556	20
2 468	510	2 273	115	1 227	121	.	4 556	444	149	194	201
2 408	746	3 010	149	1 173	129	.	3 148	307	154	474	205
1 980	359	1 262	143	1 264	62	.	3 855	264	204	524	207
3 231	629	2 027	90	884	70	.	2 891	376	72	232	208
3 309	198	1 508	90	780	62	.	2 777	369	56	167	209
3 467	164	2 762	62	861	111	.	1 421	635	53	259	211
2 684	177	1 437	97	758	319	.	3 510	489	96	511	213
2 291	186	1 290	396	763	148	.	4 141	378	79	281	215
11 712	932	8 689	198	3 022	190	.	4 377	1 245	527	1 041	217
5 011	761	3 887	223	2 264	501	.	4 700	696	308	576	219
1 768	106	835	26	538	54	.	1 116	286	46	112	221
1 608	482	7 789	132	464	30	.	2 508	287	49	250	223
1 962	222	594	42	547	20	.	1 217	237	55	105	225
1 866	331	1 459	104	807	50	.	3 714	392	77	341	227
1 127	179	451	19	270	15	.	1 090	148	24	43	229
681	64	1 214	21	146	11	.	823	83	16	58	231
1 092	104	605	54	329	14	.	1 767	193	23	79	233
1 864	225	1 079	241	637	27	.	2 769	290	63	177	235
2 422	145	1 107	147	577	20	.	2 287	287	37	132	237
41 944	5 347	14 109	1 680	11 478	973	.	37 338	5 385	1 466	2 218	25
1 527	237	349	206	302	35	.	1 800	203	73	77	251
7 843	768	4 070	366	1 449	155	.	7 613	1 052	110	348	253
2 216	418	1 012	196	526	25	.	2 428	346	61	133	255
1 454	190	361	45	496	48	.	1 247	117	68	92	257
8 977	590	1 813	305	2 052	117	.	5 414	1 143	243	267	259
1 304	536	338	43	436	51	.	2 040	140	69	92	261
1 916	308	377	39	420	36	.	1 731	156	46	113	263
9 476	1 462	3 521	229	4 191	408	.	6 535	1 027	641	668	265
2 027	278	662	98	582	50	.	2 654	354	62	180	267
3 213	418	1 012	97	714	39	.	3 946	504	71	166	269
1 991	142	594	56	310	9	.	1 930	343	22	82	271
54 320	10 439	19 691	1 821	11 613	1 329	.	37 524	7 492	1 666	6 405	30
1 207	208	205	24	258	26	.	950	176	52	1 001	301
1 320	89	550	114	277	250	.	758	174	20	150	303
2 406	551	625	53	493	47	.	1 881	289	77	155	305
981	109	470	41	196	44	.	1 034	146	55	124	307
1 632	51	332	24	130	16	.	873	158	21	115	309
1 082	249	468	36	186	14	.	974	154	43	89	311
3 109	232	1 072	173	460	100	.	1 823	252	76	223	313
5 082	2 658	2 167	194	1 543	166	.	3 572	533	261	392	315
1 088	151	287	27	143	20	.	803	126	14	268	317
1 677	132	515	71	328	37	.	1 161	231	26	206	319
937	349	224	32	226	27	.	965	113	34	83	321
4 180	356	1 017	98	671	47	.	2 345	631	62	638	323
4 636	223	2 122	87	956	40	.	1 232	480	101	189	325
1 278	572	560	52	355	8	.	897	141	23	87	327
5 220	837	1 292	229	1 633	86	.	4 140	1 196	101	680	329
1 992	275	773	54	534	36	.	1 906	235	95	211	331

Tabel 4 (fortsat).

Vælgere og stemmetal ved valgene til de amtskommunale råd den 16. nov. 1993

Amt/ Kom. kode	Vælgere	Afgivne stemmer	Stemme- pct.	Ugyldige			Ugyldig- heds- pct.	Gyldige i alt	
				I alt	Blanke	Andre			
Vestsjællands Amt (fortsat)									
333	Slagelse	27 794	19 121	68,8	830	741	89	4,3	18 291
335	Sorø	11 389	8 540	75,0	391	360	31	4,6	8 149
337	Stenlille	4 079	3 098	75,9	166	157	9	5,4	2 932
339	Svinninge	4 751	3 558	74,9	182	176	6	5,1	3 376
341	Tornved	6 671	4 885	73,2	219	201	18	4,5	4 666
343	Trundholm	8 468	5 973	70,5	277	257	20	4,6	5 696
345	Tølløse	7 059	5 189	73,5	230	208	22	4,4	4 959
35	Storstrøms Amt	203 907	152 958	75,0	7 886	7 368	518	5,2	145 072
351	Fakse	9 042	6 629	73,3	472	457	15	7,1	6 157
353	Fladså	5 591	4 233	75,7	229	225	4	5,4	4 004
355	Holeby	3 395	2 682	79,0	121	112	9	4,5	2 561
357	Holmegaard	5 006	3 912	78,1	246	240	6	6,3	3 666
359	Højreby	3 386	2 622	77,4	88	78	10	3,4	2 534
361	Langebæk	4 795	3 835	80,0	198	184	14	5,2	3 637
363	Maribo	9 092	7 064	77,7	387	360	27	5,5	6 677
365	Møn	9 144	6 939	75,9	334	311	23	4,8	6 605
367	Nakskov	12 588	9 698	77,0	424	389	35	4,4	9 274
369	Nykøbing F	20 370	14 815	72,7	820	733	87	5,5	13 995
371	Nysted	4 432	3 533	79,7	259	237	22	7,3	3 274
373	Næstved	36 504	25 482	69,8	940	858	82	3,7	24 542
375	Nørre Alslev	7 562	5 600	74,1	262	244	18	4,7	5 338
377	Præstø	5 698	4 459	78,3	256	240	16	5,7	4 203
379	Ravnshøj	4 923	3 794	77,1	171	162	9	4,5	3 623
381	Rudbjerg	2 901	2 268	78,2	104	97	7	4,6	2 164
383	Rødby	5 564	4 235	76,1	236	216	20	5,6	3 999
385	Rønnede	5 101	3 824	75,0	202	197	5	5,3	3 622
387	Sakskøbing	7 445	5 803	77,9	405	372	33	7,0	5 398
389	Stevns	8 407	6 587	78,4	292	280	12	4,4	6 295
391	Stubbekøbing	5 415	4 147	76,6	242	231	11	5,8	3 905
393	Suså	6 129	4 595	75,0	283	275	8	6,2	4 312
395	Sydfalster	5 400	4 251	78,7	250	237	13	5,9	4 001
397	Vordingborg	16 017	11 951	74,6	665	633	32	5,6	11 286
40	Bornholms Amt	34 991	26 784	76,5	1 001	922	79	3,7	25 783
401	Allinge-Gudhjem	6 127	4 756	77,6	124	111	13	2,6	4 632
403	Hasle	4 997	3 979	79,6	204	196	8	5,1	3 775
405	Nexø	6 649	5 032	75,7	176	165	11	3,5	4 856
407	Rønne	12 014	8 891	74,0	339	307	32	3,8	8 552
409	Aakirkeby	5 204	4 126	79,3	158	143	15	3,8	3 968
42	Fyns Amt	366 633	262 563	71,6	12 126	11 287	839	4,6	250 437
421	Assens	8 422	6 501	77,2	320	301	19	4,9	6 181
423	Bogense	4 819	3 799	78,8	210	203	7	5,5	3 589
425	Broby	4 941	3 756	76,0	203	192	11	5,4	3 553
427	Egebjerg	6 641	5 093	76,7	251	230	21	4,9	4 842
429	Ejby	7 572	5 616	74,2	295	280	15	5,3	5 321
431	Faaborg	13 679	10 316	75,4	401	379	22	3,9	9 915
433	Glamsbjerg	4 508	3 543	78,6	161	149	12	4,5	3 382
435	Gudme	4 685	3 464	73,9	174	167	7	5,0	3 290
437	Hårby	3 854	2 875	74,6	177	173	4	6,2	2 698
439	Kerteminde	8 278	6 547	79,1	331	316	15	5,1	6 216
441	Langeskov	4 564	3 466	75,9	232	218	14	6,7	3 234
443	Marstal	2 797	2 172	77,7	98	90	8	4,5	2 074
445	Middelfart	14 715	10 779	73,3	439	417	22	4,1	10 340
447	Munkebo	4 493	3 316	73,8	201	192	9	6,1	3 115
449	Nyborg	14 520	9 979	68,7	438	401	37	4,4	9 541
451	Nørre-Åby	3 955	3 064	77,5	283	277	6	9,2	2 781
461	Odense	144 807	98 381	67,9	3 710	3 378	332	3,8	94 671
471	Otterup	8 386	6 331	75,5	218	211	7	3,4	6 113
473	Ringe	8 524	6 485	76,1	375	355	20	5,8	6 110
475	Rudkøbing	5 519	4 044	73,3	428	380	48	10,6	3 616
477	Ryslinge	5 409	3 992	73,8	190	186	4	4,8	3 802
479	Svendborg	33 354	22 500	67,5	941	855	86	4,2	21 559
481	Sydlangeland	3 632	2 702	74,4	283	261	22	10,5	2 419
483	Søndersø	8 518	6 513	76,5	318	294	24	4,9	6 195
485	Tommerup	5 709	4 316	75,6	210	197	13	4,9	4 106
487	Tranekær	2 974	2 237	75,2	188	175	13	8,4	2 049
489	Ullerslev	3 665	2 859	78,0	143	137	6	5,0	2 716
491	Vissenbjerg	4 664	3 481	74,6	227	222	5	6,5	3 254
493	Ærøskøbing	3 423	2 569	75,1	109	105	4	4,2	2 460
495	Ørbæk	5 061	3 878	76,6	214	203	11	5,5	3 664

Tabel 4.

A	B	C	D	F	Q	S	V	Z	Ø	Andre	Amt/ Kom. kode
6 603	463	4 489	215	1 184	117	.	3 178	1 109	312	621	333
3 022	418	1 004	121	464	111	.	2 338	244	69	358	335
939	122	194	36	173	21	.	1 115	110	13	209	337
996	760	255	32	203	24	.	865	124	23	94	339
1 898	243	312	32	243	42	.	1 460	143	93	200	341
1 656	1 002	372	38	580	11	.	1 348	480	37	172	343
1 379	389	386	38	377	39	.	1 906	247	58	140	345
61 590	5 988	17 164	1 746	12 290	838	.	36 572	6 828	2 056	.	35
2 596	195	689	72	492	36	.	1 677	302	98	.	351
1 275	127	414	36	317	41	.	1 484	237	73	.	353
1 519	84	209	11	129	5	.	419	120	65	.	355
1 670	79	324	59	226	16	.	1 141	111	40	.	357
1 251	43	503	11	147	5	.	443	110	21	.	359
1 736	146	403	49	232	14	.	797	190	70	.	361
3 090	188	896	30	621	30	.	1 475	236	111	.	363
1 931	833	607	26	613	13	.	2 108	320	154	.	365
4 891	129	1 184	50	1 630	26	.	1 012	297	55	.	367
5 890	528	2 345	165	1 415	113	.	2 661	713	165	.	369
1 082	513	368	45	206	9	.	803	209	39	.	371
10 620	843	3 589	341	1 964	290	.	5 475	1 048	372	.	373
2 068	322	433	50	316	19	.	1 778	274	78	.	375
1 908	117	351	32	387	10	.	1 119	219	60	.	377
1 709	93	508	18	265	12	.	761	203	54	.	379
916	37	269	12	135	5	.	595	188	7	.	381
2 014	133	374	30	308	15	.	874	210	41	.	383
1 111	232	268	55	228	13	.	1 455	214	46	.	385
2 533	179	583	39	433	22	.	1 313	247	49	.	387
2 292	111	506	37	406	13	.	2 667	204	59	.	389
1 641	145	327	35	294	16	.	1 099	307	41	.	391
1 878	130	267	71	296	29	.	1 405	174	62	.	393
1 516	138	804	24	262	12	.	986	217	42	.	395
4 453	643	943	448	968	74	.	3 025	478	254	.	397
9 016	326	972	.	1 220	1 351	.	9 988	1 052	.	1 858	40
1 239	46	132	.	266	290	.	2 033	246	.	380	401
1 263	35	132	.	158	228	.	1 536	158	.	265	403
1 508	92	155	.	156	235	.	1 907	191	.	612	405
3 637	112	366	.	490	375	.	2 903	266	.	403	407
1 369	41	187	.	150	223	.	1 609	191	.	198	409
93 381	13 027	32 404	1 656	20 856	1 718	.	61 652	10 571	3 944	11 228	42
2 260	274	515	21	388	48	.	1 487	734	25	429	421
1 244	153	482	14	165	18	.	1 025	154	10	324	423
1 085	165	560	13	198	45	.	1 141	198	25	123	425
1 628	213	365	12	397	21	.	1 683	158	92	273	427
1 841	328	519	20	271	26	.	1 807	306	17	186	429
4 011	533	915	41	563	40	.	2 896	377	102	437	431
886	856	294	13	233	30	.	765	174	27	104	433
952	112	231	16	257	19	.	1 069	425	63	146	435
823	219	288	9	105	52	.	981	105	6	110	437
2 192	271	657	70	669	23	.	1 904	148	80	202	439
1 320	126	467	40	162	21	.	789	96	44	169	441
407	25	1 259	6	66	9	.	184	52	8	58	443
4 133	938	1 098	48	908	111	.	2 201	496	60	347	445
1 700	78	210	17	293	15	.	565	80	18	139	447
4 200	301	1 420	44	835	64	.	1 712	392	95	478	449
1 024	273	192	18	149	25	.	776	164	14	146	451
36 999	4 272	14 251	817	9 481	620	.	18 805	3 153	2 278	3 995	461
2 064	273	310	26	266	25	.	2 663	262	25	199	471
1 932	286	565	28	437	33	.	2 242	244	54	289	473
1 437	180	449	8	322	26	.	649	149	35	361	475
1 297	328	335	21	283	35	.	1 164	125	23	191	477
7 965	888	2 960	144	2 334	155	.	4 529	1 025	642	917	479
685	199	264	19	128	10	.	729	118	18	249	481
2 102	335	659	28	413	23	.	2 032	305	32	266	483
1 496	227	367	22	338	44	.	1 283	157	25	147	485
684	87	283	14	98	14	.	553	161	20	135	487
1 137	116	201	26	126	16	.	879	104	9	102	489
1 219	266	286	22	274	43	.	775	185	20	164	491
555	56	1 130	1	64	18	.	427	81	8	120	493
1 164	187	285	29	188	22	.	1 492	133	19	145	495

Tabel 4 (fortsat).

Vælgere og stemmetal ved valgene til de amtskommunale råd den 16. nov. 1993

Amt/ Kom. kode	Amt/Kommune	Vælgere	Afgivne stemmer	Stemme- pct.	Ugyldige			Ugyldig- heds- pct.	Gyldige i alt
					I alt	Blanke	Andre		
Fyns Amt (fortsat)									
497	Årslev	6 581	5 054	76,8	208	198	10	4,1	4 846
499	Aarup	3 964	2 935	74,0	150	145	5	5,1	2 785
50	Sønderjyllands Amt	192 584	141 442	73,4	5 554	5 159	395	3,9	135 888
501	Augustenborg	4 950	3 856	77,9	122	112	10	3,2	3 734
503	Bov	7 900	5 822	73,7	238	219	19	4,1	5 584
505	Bredebro	2 841	2 124	74,8	122	113	9	5,7	2 002
507	Broager	4 585	3 487	76,1	198	189	9	5,7	3 289
509	Christiansfeld	6 879	4 991	72,6	185	171	14	3,7	4 806
511	Gram	3 779	2 855	75,5	143	136	7	5,0	2 712
513	Gråsten	5 462	4 155	76,1	225	203	22	5,4	3 930
515	Haderslev	24 223	17 439	72,0	583	525	58	3,3	16 856
517	Højer	2 288	1 816	79,4	83	83	0	4,6	1 733
519	Lundtoft	4 653	3 511	75,5	107	95	12	3,0	3 404
521	Løgumkloster	5 211	4 031	77,4	166	163	3	4,1	3 865
523	Nordborg	11 268	8 328	73,9	333	317	16	4,0	7 995
525	Nørre-Rangstrup	7 317	5 407	73,9	231	217	14	4,3	5 176
527	Rødding	8 212	6 264	76,3	267	255	12	4,3	5 997
529	Rødekro	8 125	6 057	74,5	261	243	18	4,3	5 796
531	Skærbæk	5 783	4 278	74,0	244	224	20	5,7	4 034
533	Sundeved	3 796	2 830	74,6	114	104	10	4,0	2 716
535	Sydals	4 913	3 626	73,8	150	143	7	4,1	3 476
537	Sønderborg	23 297	15 865	68,1	559	515	44	3,5	15 306
539	Tinglev	7 547	5 662	75,0	176	168	8	3,1	5 486
541	Tønder	9 747	7 241	74,3	278	258	20	3,8	6 963
543	Vojens	12 725	9 566	75,2	426	410	16	4,5	9 140
545	Aabenraa	17 083	12 231	71,6	343	296	47	2,8	11 888
55	Ribe Amt	168 010	118 422	70,5	5 368	5 016	352	4,5	113 054
551	Billund	6 013	4 487	74,6	207	197	10	4,6	4 280
553	Blåbjerg	4 871	3 792	77,8	179	171	8	4,7	3 613
555	Blåvandshuk	2 950	2 319	78,6	169	162	7	7,3	2 150
557	Bramming	9 640	6 735	69,9	374	364	10	5,6	6 361
559	Brørup	4 710	3 381	71,8	122	113	9	3,6	3 259
561	Esbjerg	63 845	42 233	66,1	1 326	1 175	151	3,1	40 907
563	Fanø	2 463	1 995	81,0	174	165	9	8,7	1 821
565	Grindsted	13 121	9 341	71,2	453	440	13	4,8	8 888
567	Helle	6 072	4 645	76,5	264	248	16	5,7	4 381
569	Holsted	5 148	3 998	77,7	251	242	9	6,3	3 747
571	Ribe	13 807	10 315	74,7	526	492	34	5,1	9 789
573	Varde	14 898	10 527	70,7	404	378	26	3,8	10 123
575	Vejen	12 286	8 502	69,2	535	507	28	6,3	7 967
577	Ølgod	8 186	6 152	75,2	384	362	22	6,2	5 768
60	Vejle Amt	260 239	183 298	70,4	7 552	7 080	472	4,1	175 746
601	Brædstrup	6 329	4 840	76,5	222	210	12	4,6	4 618
603	Børkop	7 819	5 652	72,3	273	258	15	4,8	5 379
605	Egtved	10 813	7 980	73,8	371	353	18	4,6	7 609
607	Fredericia	36 732	25 226	68,7	910	830	80	3,6	24 316
609	Gedved	7 171	5 350	74,6	284	275	9	5,3	5 066
611	Givø	10 264	7 451	72,6	526	498	28	7,1	6 925
613	Hedensted	11 251	8 588	76,3	414	396	18	4,8	8 174
615	Horsens	43 326	29 328	67,7	814	729	85	2,8	28 514
617	Jelling	3 977	3 242	81,5	167	159	8	5,2	3 075
619	Juelsminde	11 426	8 441	73,9	400	379	21	4,7	8 041
621	Kolding	46 346	31 705	68,4	1 376	1 300	76	4,3	30 329
623	Lunderskov	3 686	2 664	72,3	123	117	6	4,6	2 541
625	Nørre-Snede	5 552	4 196	75,6	235	224	11	5,6	3 961
627	Tørring-Uldum	8 710	6 599	75,8	362	345	17	5,5	6 237
629	Vamdrup	5 118	3 820	74,6	182	174	8	4,8	3 638
631	Vejle	41 719	28 216	67,6	893	833	60	3,2	27 323
65	Ringkøbing Amt	204 012	154 976	76,0	8 496	8 177	319	5,5	146 480
651	Aulum-Haderup	4 951	3 934	79,5	221	214	7	5,6	3 713
653	Brandø	6 485	4 719	72,8	230	224	6	4,9	4 489
655	Egvad	7 217	5 496	76,2	446	440	6	8,1	5 050
657	Herning	44 502	34 571	77,7	1 830	1 745	85	5,3	32 741
659	Holmsland	3 863	2 683	69,5	243	240	3	9,1	2 440
661	Holstebro	29 810	22 500	75,5	1 244	1 179	65	5,5	21 256
663	Ikast	16 629	11 602	69,8	477	452	25	4,1	11 125
665	Lemvig	14 557	11 161	76,7	592	570	22	5,3	10 569
667	Ringkøbing	12 860	9 864	76,7	508	492	16	5,2	9 356

Tabel 4.

A	B	C	D	F	Q	S	V	Z	Ø	Andre	Amt/ Kom. kode
1 740	325	368	35	344	27	.	1 650	171	31	155	497
1 199	137	219	14	101	40	.	795	139	19	122	499
40 782	3 170	10 660	461	5 860	3 140	5 115	57 672	7 914	832	282	50
1 246	80	183	13	117	15	53	1 814	121	11	81	501
1 399	103	627	16	138	44	216	2 661	346	21	13	503
527	47	171	7	27	52	23	1 027	113	6	2	505
1 315	52	281	9	119	16	83	1 263	137	12	2	507
1 329	94	415	39	349	134	26	1 957	420	42	1	509
797	73	454	4	73	85	7	1 060	152	5	2	511
1 203	77	245	22	133	69	178	1 743	227	22	11	513
5 353	540	1 700	82	1 158	506	410	5 945	962	174	26	515
652	27	88	4	48	23	191	597	91	9	3	517
689	58	281	7	120	22	127	1 925	160	14	1	519
719	79	241	10	75	253	379	1 737	351	19	2	521
3 004	133	342	22	381	59	132	3 104	790	20	8	523
1 290	132	273	20	105	320	25	2 637	352	19	3	525
1 175	161	404	23	219	143	11	3 574	255	28	4	527
1 665	126	406	10	160	168	210	2 730	296	20	5	529
986	83	236	10	72	84	43	2 211	289	14	6	531
878	67	175	9	101	45	50	1 239	136	11	5	533
942	103	432	14	140	42	45	1 585	144	19	10	535
5 716	344	1 386	47	781	183	381	5 473	815	104	76	537
1 138	124	447	12	81	214	1 141	2 029	272	27	1	539
2 175	205	453	11	308	139	665	2 673	214	118	2	541
3 063	175	680	30	397	374	111	3 833	432	37	8	543
3 521	287	740	40	758	150	608	4 855	839	80	10	545
32 947	6 836	10 310	568	6 738	2 668	.	42 786	9 790	.	411	55
1 024	138	600	15	133	178	.	2 039	149	.	4	551
577	151	159	17	95	88	.	2 338	186	.	2	553
482	131	263	63	72	29	.	949	158	.	3	555
1 552	664	463	23	299	162	.	2 738	380	.	80	557
1 588	257	142	6	74	54	.	981	135	.	22	559
14 509	1 836	3 091	214	3 063	694	.	12 755	4 610	.	135	561
411	106	593	5	168	11	.	438	85	.	4	563
2 740	285	1 075	27	212	419	.	3 259	854	.	17	565
607	342	878	14	137	133	.	1 967	294	.	9	567
777	815	171	8	107	94	.	1 354	406	.	15	569
2 789	661	797	24	1 022	129	.	3 450	872	.	45	571
2 573	489	969	88	711	170	.	4 136	973	.	14	573
2 393	636	652	43	527	146	.	3 173	373	.	24	575
925	325	457	21	118	361	.	3 209	315	.	37	577
63 626	4 035	16 950	1 307	13 211	3 751	.	60 559	9 266	940	2 101	60
1 152	93	237	22	249	70	.	2 415	241	23	116	601
1 748	129	411	54	378	256	.	2 018	270	25	90	603
1 745	227	569	50	335	124	.	3 867	522	45	125	605
10 430	446	2 072	166	1 618	402	.	7 375	1 447	148	212	607
1 615	132	373	39	336	40	.	2 157	229	65	80	609
1 438	210	701	34	193	312	.	3 385	559	11	82	611
2 770	252	494	96	285	693	.	3 162	340	14	68	613
13 624	483	2 612	242	1 965	259	.	7 587	1 041	224	477	615
676	243	248	12	345	71	.	1 238	186	17	39	617
2 472	145	883	56	467	76	.	3 543	296	21	82	619
9 960	664	3 895	233	4 221	503	.	8 813	1 543	151	346	621
560	33	920	12	111	89	.	725	65	3	23	623
1 278	67	129	17	112	177	.	1 561	556	15	49	625
1 769	164	398	48	366	141	.	2 892	393	14	52	627
1 433	38	546	13	94	108	.	1 247	120	8	31	629
10 956	709	2 462	213	2 136	430	.	8 574	1 458	156	229	631
39 704	3 806	13 493	955	12 073	9 256	.	56 230	9 473	.	1 490	65
619	105	274	73	163	326	.	1 292	840	.	21	651
571	872	244	12	171	124	.	1 992	474	.	29	653
1 046	91	436	10	265	940	.	2 013	227	.	22	655
10 916	593	2 456	128	2 607	1 805	.	12 567	1 420	.	249	657
359	42	432	48	143	180	.	1 082	141	.	13	659
7 274	444	1 892	239	2 478	952	.	6 186	1 497	.	294	661
3 970	160	1 498	62	584	844	.	3 314	609	.	84	663
2 100	336	1 742	36	1 348	504	.	3 949	463	.	91	665
1 981	273	643	87	1 085	295	.	3 870	1 068	.	54	667

Tabel 4 (fortsat).

Vælgere og stemmetal ved valgene til de amtskommunale råd den 16. nov. 1993

Amt/ Kom. kode	Amt/Kommune	Vælgere	Afgivne stemmer	Stemme- pct.	Ugyldige			Ugyldig- heds- pct.	Gyldige i alt
					I alt	Blanke	Andre		
Ringkøbing Amt (fortsat)									
669	Skjern	9 526	7 377	77,4	400	389	11	5,4	6 977
671	Struer	14 663	11 127	75,9	356	338	18	3,2	10 771
673	Thyborøn-Harboøre	3 822	2 737	71,6	165	158	7	6,0	2 572
675	Thyholm	2 843	2 313	81,4	164	159	5	7,1	2 149
677	Trehøje	6 855	5 328	77,7	272	266	6	5,1	5 056
679	Ulfborg-Vemb	5 358	4 060	75,8	304	290	14	7,5	3 756
681	Videbæk	8 862	6 967	78,6	545	531	14	7,8	6 422
683	Vinderup	6 108	4 607	75,4	292	286	6	6,3	4 315
685	Aaskov	5 101	3 930	77,0	207	204	3	5,3	3 723
70	Århus Amt	478 296	338 469	70,8	12 813	12 061	752	3,8	325 656
701	Ebeltoft	10 665	7 742	72,6	412	397	15	5,3	7 330
703	Galten	7 287	5 554	76,2	293	283	10	5,3	5 261
705	Gjern	5 444	4 109	75,5	258	248	10	6,3	3 851
707	Grenaa	14 669	10 394	70,9	426	400	26	4,1	9 968
709	Hadsten	8 129	6 084	74,8	298	290	8	4,9	5 786
711	Hammel	7 690	5 885	76,5	362	340	22	6,2	5 523
713	Hinnerup	7 476	5 907	79,0	254	236	18	4,3	5 653
715	Hørning	5 765	4 348	75,4	222	212	10	5,1	4 126
717	Langå	6 153	4 751	77,2	218	206	12	4,6	4 533
719	Mariager	6 212	4 457	71,7	223	214	9	5,0	4 234
721	Midtdjurs	5 802	4 360	75,1	229	221	8	5,3	4 131
723	Nørhald	6 537	4 945	75,6	169	165	4	3,4	4 776
725	Nørre Djurs	5 813	4 328	74,5	233	223	10	5,4	4 095
727	Odder	14 584	11 232	77,0	508	482	26	4,5	10 724
729	Purhus	6 259	4 742	75,8	209	201	8	4,4	4 533
731	Randers	49 737	32 790	65,9	927	843	84	2,8	31 863
733	Rosenholm	7 442	5 555	74,6	252	243	9	4,5	5 303
735	Rougsø	6 137	4 625	75,4	224	217	7	4,8	4 401
737	Ry	7 449	5 923	79,5	299	279	20	5,0	5 624
739	Rønde	4 691	3 518	75,0	152	147	5	4,3	3 366
741	Samsø	3 485	2 742	78,7	107	103	4	3,9	2 635
743	Silkeborg	38 609	27 948	72,4	1 125	1 054	71	4,0	26 823
745	Skanderborg	15 047	10 805	71,8	455	405	50	4,2	10 350
747	Sønderhald	6 244	4 617	73,9	181	174	7	3,9	4 436
749	Them	4 797	3 379	70,4	214	208	6	6,3	3 165
751	Århus	216 173	147 729	68,3	4 563	4 270	293	3,1	143 166
76	Viborg Amt	176 004	133 143	75,6	4 784	4 493	291	3,6	128 359
761	Bjerringbro	10 197	7 400	72,6	324	308	16	4,4	7 076
763	Fjends	5 875	4 629	78,8	176	170	6	3,8	4 453
765	Hanstholm	4 364	3 086	70,7	214	211	3	6,9	2 872
767	Hvorslev	4 979	3 730	74,9	248	224	24	6,6	3 482
769	Karup	5 034	4 024	79,9	203	189	14	5,0	3 821
771	Kjellerup	10 196	7 857	77,1	269	254	15	3,4	7 588
773	Morsø	18 201	14 132	77,6	585	552	33	4,1	13 547
775	Møldrup	5 536	4 299	77,7	149	143	6	3,5	4 150
777	Sallingsund	4 589	3 650	79,5	154	145	9	4,2	3 496
779	Skive	21 265	16 409	77,2	305	269	36	1,9	16 104
781	Spøttrup	5 809	4 810	82,8	142	131	11	3,0	4 668
783	Sundsøre	5 139	4 171	81,2	137	131	6	3,3	4 034
785	Sydney	9 154	6 742	73,7	223	215	8	3,3	6 519
787	Thisted	22 551	16 626	73,7	561	533	28	3,4	16 065
789	Tjele	6 129	4 831	78,8	172	156	16	3,6	4 659
791	Viborg	31 248	22 464	71,9	684	631	53	3,0	21 780
793	Aalestrup	5 738	4 283	74,6	238	231	7	5,6	4 045
80	Nordjyllands Amt	378 791	268 472	70,9	12 276	11 730	546	4,6	256 196
801	Arden	6 169	4 768	77,3	286	274	12	6,0	4 482
803	Brovst	6 355	4 926	77,5	204	199	5	4,1	4 722
805	Brønderslev	15 544	11 737	75,5	564	549	15	4,8	11 173
807	Dronninglund	11 586	8 850	76,4	240	226	14	2,7	8 610
809	Farsø	6 041	4 595	76,1	348	339	9	7,6	4 247
811	Fjerritslev	6 347	4 758	75,0	330	327	3	6,9	4 428
813	Frederikshavn	27 443	18 012	65,6	681	648	33	3,8	17 331
815	Hadsund	8 203	6 094	74,3	374	366	8	6,1	5 720
817	Hals	8 204	6 160	75,1	302	289	13	4,9	5 858
819	Hirtshals	11 106	8 079	72,7	713	694	19	8,8	7 366
821	Hjørring	27 126	19 126	70,5	742	721	21	3,9	18 384
823	Hobro	11 183	8 242	73,7	513	499	14	6,2	7 729
825	Læsø	1 912	1 472	77,0	207	204	3	14,1	1 265
827	Løgstør	8 167	5 867	71,8	365	349	16	6,2	5 502

Tabel 4.

A	B	C	D	F	Q	S	V	Z	Ø	Andre	Amt/ Kom. kode
1 673	91	643	26	266	1 088	.	2 956	200	.	34	669
3 160	177	436	68	819	251	.	4 800	680	.	380	671
1 164	34	169	3	155	180	.	756	95	.	16	673
492	39	462	4	168	80	.	805	74	.	25	675
695	78	313	62	271	359	.	3 027	228	.	23	677
626	55	176	13	806	31	.	1 738	275	.	36	679
1 175	130	722	38	321	690	.	2 717	582	.	47	681
1 246	160	454	13	220	270	.	1 603	299	.	50	683
637	126	501	33	203	337	.	1 563	301	.	22	685
122 205	11 781	27 630	3 139	33 291	4 264	.	92 541	13 671	8 158	8 976	70
1 821	200	1 479	47	689	36	.	2 561	202	57	238	701
2 105	185	339	43	341	58	.	1 818	231	47	94	703
1 133	130	641	16	266	175	.	1 221	164	29	76	705
4 708	216	589	43	483	79	.	3 291	349	37	173	707
2 082	195	402	126	366	35	.	2 138	278	39	125	709
2 139	264	324	36	316	37	.	2 083	193	47	84	711
1 781	185	489	69	461	121	.	1 909	260	273	105	713
1 530	135	267	26	280	13	.	1 579	158	60	78	715
1 882	155	305	45	253	26	.	1 514	223	21	109	717
1 990	94	273	29	177	89	.	1 284	166	29	103	719
1 787	90	287	30	267	37	.	1 342	215	15	61	721
1 851	96	349	28	197	83	.	1 802	289	17	64	723
1 314	113	250	21	235	82	.	1 671	248	39	122	725
3 795	704	1 425	64	764	69	.	2 957	265	109	572	727
2 011	131	328	44	167	48	.	1 551	178	20	55	729
15 076	878	3 085	260	2 116	543	.	7 577	1 432	248	648	731
1 925	168	271	40	415	55	.	1 946	318	62	103	733
1 992	76	362	17	154	88	.	1 406	185	37	84	735
1 722	268	329	76	753	17	.	1 952	196	115	196	737
965	175	190	22	356	53	.	1 392	129	11	73	739
1 814	94	115	3	141	5	.	383	38	21	21	741
9 538	862	2 592	246	3 120	372	.	8 102	1 011	344	636	743
3 436	329	755	98	914	49	.	3 996	298	265	210	745
1 563	95	460	33	184	33	.	1 770	184	53	61	747
776	90	211	27	274	26	.	1 505	159	25	72	749
51 469	5 853	11 513	1 650	19 602	2 035	.	33 791	6 302	6 138	4 813	751
37 705	5 507	18 724	496	14 369	3 551	.	38 881	8 866	.	260	76
2 410	212	922	19	273	258	.	2 588	381	.	13	761
818	261	683	46	766	35	.	1 499	336	.	9	763
935	115	399	31	176	88	.	848	273	.	7	765
1 263	101	387	16	157	68	.	1 291	191	.	8	767
1 245	124	842	20	136	124	.	1 025	295	.	10	769
3 505	226	861	16	203	278	.	2 064	418	.	17	771
5 649	369	1 569	30	729	273	.	3 822	1 093	.	13	773
848	113	1 196	26	225	112	.	1 358	269	.	3	775
606	226	432	9	691	56	.	1 308	164	.	4	777
2 979	913	1 909	24	5 060	148	.	4 205	850	.	16	779
665	609	382	8	1 229	47	.	1 549	173	.	6	781
570	282	527	10	951	107	.	1 366	218	.	3	783
1 477	145	1 068	43	312	601	.	1 689	1 160	.	24	785
4 584	914	1 983	54	1 102	762	.	5 213	1 394	.	59	787
1 127	271	664	18	263	147	.	1 878	280	.	11	789
8 193	547	4 101	110	1 911	328	.	5 457	1 084	.	49	791
831	79	799	16	185	119	.	1 721	287	.	8	793
101 930	10 340	20 867	1 565	14 992	5 753	.	73 601	18 466	2 027	6 655	80
2 020	93	174	39	179	86	.	1 525	282	5	79	801
1 895	221	107	6	167	154	.	831	1 273	11	57	803
3 052	414	2 540	50	800	166	.	3 246	744	34	127	805
3 787	166	270	47	323	509	.	2 862	536	19	91	807
1 261	152	393	19	85	183	.	1 637	424	9	84	809
1 954	135	150	13	127	120	.	1 455	409	9	56	811
8 125	296	882	139	901	352	.	5 441	812	90	293	813
2 636	111	335	113	176	35	.	1 455	786	12	61	815
2 719	224	268	16	193	106	.	1 891	275	37	129	817
2 492	382	590	40	191	317	.	2 065	1 108	25	156	819
6 278	2 565	896	146	1 132	530	.	5 467	1 045	113	212	821
3 411	203	485	35	690	167	.	2 147	442	21	128	823
492	46	85	13	49	40	.	421	89	7	23	825
2 139	279	163	15	259	71	.	2 091	370	19	96	827

Tabel 4 (fortsat).

Vælgere og stemmetal ved valgene til de kommunale råd den 16. nov. 1993

Amt/ Komm. kode	Amt/Kommune	Vælgere	Afgivne stemmer	Stemme- pct.	Ugyldige			Ugyldig- heds- pct.	Gyldige i alt
					I alt	Blanke	Andre		
Nordjyllands Amt (fortsat)									
829	Løkken-Vrå	6 736	5 158	76,6	294	287	7	5,7	4 864
831	Nibe	5 749	4 483	78,0	188	183	5	4,2	4 295
833	Nørager	4 125	3 159	76,6	216	214	2	6,8	2 943
835	Pandrup	8 023	5 779	72,0	354	345	9	6,1	5 425
837	Sejlfjord	6 764	5 034	74,4	170	165	5	3,4	4 864
839	Sindal	7 124	5 329	74,8	238	234	4	4,5	5 091
841	Skagen	10 342	7 488	72,4	554	520	34	7,4	6 934
843	Skørping	7 218	5 559	77,0	257	252	5	4,6	5 302
845	Støvring	8 945	6 626	74,1	329	318	11	5,0	6 297
847	Sæby	13 852	10 118	73,0	560	542	18	5,5	9 558
849	Aabybro	8 220	6 189	75,3	323	319	4	5,2	5 866
851	Aalborg	126 645	83 915	66,3	2 600	2 351	249	3,1	81 315
861	Aars	9 662	6 949	71,9	324	316	8	4,7	6 625

Tabel 4.

A	B	C	D	F	Q	S	V	Z	Ø	Andre	Amt/ Kom. kode
1 322	280	565	36	201	106	.	1 721	529	21	83	829
1 982	89	192	15	133	40	.	1 529	236	23	56	831
808	233	200	15	108	124	.	1 065	327	9	54	833
2 274	258	377	27	249	197	.	1 587	348	20	88	835
2 472	107	256	22	210	73	.	1 095	508	24	97	837
1 558	224	87	19	120	190	.	2 415	393	17	68	839
2 958	139	342	26	174	53	.	2 411	692	25	114	841
1 777	162	510	24	432	55	.	1 624	555	37	126	843
2 091	148	622	23	299	110	.	1 634	805	22	543	845
3 653	170	286	54	327	289	.	4 056	556	27	140	847
2 093	139	382	21	308	151	.	2 176	441	27	128	849
34 237	2 799	9 126	554	7 011	1 292	.	17 641	3 828	1 357	3 470	851
2 444	305	584	38	148	237	.	2 113	653	7	96	861

Tabel 5. Opstillede kandidater ved de kommunale valg den 16. november 1993

	A	B	C	D	F	Q	S	V	Z	Ø	Andre	Total
Hele landet	3 932	1 009	2 164	254	1 429	595	76	3 941	1 028	165	3 106	17 699
København, Frederiksberg	70	28	46	19	43	19	-	48	12	29	146	460
Øernes amtskredse	1 894	594	1 162	153	779	135	-	1 659	364	70	1 266	8 076
Københavns Amt	326	127	249	50	175	31	-	230	64	6	245	1 503
Frederiksborg Amt	280	95	210	41	134	32	-	284	65	11	168	1 320
Roskilde Amt	158	68	97	27	93	12	-	166	24	10	110	765
Vestsjællands Amt	308	101	174	14	123	7	-	264	56	4	239	1 290
Storstøms Amt	357	66	179	17	95	9	-	247	55	15	175	1 215
Bornholms Amt	60	2	21	-	10	28	-	56	15	-	62	254
Fyns Amt	405	135	232	4	149	16	-	412	85	24	267	1 729
Jyllands amtskredse	1 968	387	956	82	607	441	76	2 234	652	66	1 694	9 163
Sønderjyllands Amt	293	29	163	4	58	50	76	330	91	10	156	1 260
Ribe Amt	153	32	76	3	38	26	-	237	58	-	191	814
Vejle Amt	229	49	120	24	78	46	-	265	70	9	229	1 119
Ringkøbing Amt	224	34	126	7	81	120	-	319	93	-	191	1 195
Århus Amt	402	84	189	21	172	57	-	352	86	38	331	1 732
Viborg Amt	227	90	126	4	80	44	-	252	84	-	158	1 065
Nordjyllands Amt	440	69	156	19	100	98	-	479	170	9	438	1 978
heraf kvinder i procent												
Hele landet	32,3	33,0	28,0	29,1	37,9	28,7	26,3	25,5	20,5	35,2	30,8	29,6
København, Frederiksberg	47,1	39,3	39,1	21,1	27,9	47,4	-	29,2	33,3	13,8	32,2	33,9
Øernes amtskredse	32,8	35,0	28,4	34,0	37,7	26,7	-	26,5	23,4	40,0	31,5	30,9
Københavns Amt	36,2	37,0	31,7	38,0	42,9	22,6	-	23,9	25,0	50,0	30,7	32,8
Frederiksborg Amt	27,9	35,8	27,6	26,8	38,8	28,1	-	25,0	29,2	27,3	34,5	29,8
Roskilde Amt	38,0	36,8	30,9	40,7	37,6	16,7	-	28,3	25,0	50,0	31,8	33,5
Vestsjællands Amt	34,4	34,7	24,1	42,9	33,3	-	-	25,8	26,8	25,0	30,1	29,9
Storstøms Amt	31,1	39,4	27,9	23,5	37,9	33,3	-	28,7	21,8	40,0	31,4	30,8
Bornholms Amt	25,0	-	19,0	-	20,0	28,6	-	23,2	6,7	-	29,0	24,0
Fyns Amt	33,1	30,4	28,9	25,0	35,6	43,8	-	27,9	18,8	41,7	31,8	30,6
Jyllands amtskredse	31,3	29,5	27,0	22,0	38,9	28,5	26,3	24,7	18,7	39,4	30,2	28,4
Sønderjyllands Amt	33,1	27,6	23,3	0,0	36,2	31,3	26,3	25,8	20,9	30,0	28,5	27,9
Ribe Amt	32,0	31,3	25,0	33,3	39,5	23,1	-	21,1	20,7	-	29,3	26,8
Vejle Amt	27,9	24,5	29,2	20,8	42,3	32,6	-	28,3	22,9	44,4	36,7	30,7
Ringkøbing Amt	32,1	29,4	25,4	42,9	42,0	29,2	-	25,1	16,1	-	28,8	28,1
Århus Amt	36,1	29,8	31,7	14,3	37,8	26,3	-	24,7	18,6	39,5	33,2	31,2
Viborg Amt	31,7	28,9	27,8	50,0	37,5	22,7	-	22,2	19,0	-	25,9	27,0
Nordjyllands Amt	26,6	33,3	25,0	21,1	38,0	29,6	-	24,6	16,5	44,4	27,6	26,3

Tabel 6. Valgte kandidater ved de kommunale valg den 16. november 1993

	A	B	C	D	F	Q	S	V	Z	Ø	Andre	Total
Hele landet	1 700	80	493	2	228	32	9	1 601	133	6	419	4 703
København, Frederiksberg	24	4	18	-	13	-	•	11	3	4	3	80
Øernes amtskredse	851	50	286	1	134	4	•	693	36	1	149	2 204
Københavns Amt	140	7	76	-	30	-	•	59	7	-	15	334
Frederiksborg Amt	90	3	58	-	23	-	•	115	4	-	15	307
Roskilde Amt	66	5	18	1	16	-	•	76	2	-	9	193
Vestsjællands Amt	146	15	38	-	21	1	•	122	5	-	31	379
Storstøms Amt	179	8	43	-	17	-	•	108	6	-	33	394
Bornholms Amt	30	-	1	•	2	3	•	34	-	•	15	85
Fyns Amt	200	12	52	-	25	-	•	179	12	1	31	512
Jyllands amtskredse	825	26	189	1	81	28	9	897	94	1	267	2 419
Sønderjyllands Amt	140	-	35	-	6	2	9	146	13	-	25	377
Ribe Amt	61	3	18	-	5	-	•	104	10	•	27	228
Vejle Amt	89	2	24	-	16	3	•	118	8	-	38	298
Ringkøbing Amt	82	3	25	-	8	14	•	125	9	•	36	302
Århus Amt	176	5	32	-	24	1	•	141	9	1	49	438
Viborg Amt	94	6	27	-	8	5	•	108	15	•	26	289
Nordjyllands Amt	183	7	28	1	14	3	•	155	30	-	66	487
	heraf kvinder i procent											
Hele landet	30,9	37,5	27,8	-	35,1	6,3	-	25,9	15,8	33,3	23,9	27,9
København, Frederiksberg	50,0	50,0	16,7	-	53,8	-	•	18,2	33,3	50,0	33,3	37,5
Øernes amtskredse	31,8	40,0	29,7	-	31,3	-	•	28,2	16,7	-	28,2	30,0
Københavns Amt	35,0	57,1	40,8	-	40,0	-	•	32,2	-	-	40,0	36,2
Frederiksborg Amt	32,2	-	29,3	-	39,1	-	•	24,6	-	-	26,7	29,0
Roskilde Amt	36,4	20,0	33,3	-	31,3	-	•	40,8	-	-	33,3	36,3
Vestsjællands Amt	31,5	53,3	18,4	-	23,8	•	•	24,6	-	-	25,8	27,4
Storstøms Amt	30,2	37,5	20,9	-	23,5	-	•	28,7	33,3	-	24,2	28,2
Bornholms Amt	23,3	•	-	•	-	-	•	23,5	-	•	40,0	24,7
Fyns Amt	31,0	33,3	28,8	-	28,0	-	•	26,8	16,7	-	22,6	28,3
Jyllands amtskredse	29,3	30,8	25,9	-	38,3	7,1	-	24,2	14,9	-	21,3	25,6
Sønderjyllands Amt	25,7	-	31,4	-	66,7	-	-	22,4	15,4	-	24,0	24,4
Ribe Amt	29,5	-	33,3	-	40,0	-	•	21,2	10,0	•	14,8	23,2
Vejle Amt	28,1	-	25,0	-	31,3	-	•	30,5	12,5	-	26,3	27,9
Ringkøbing Amt	34,1	33,3	24,0	-	50,0	7,1	•	20,8	-	•	16,7	23,8
Århus Amt	35,2	60,0	18,8	-	37,5	-	•	29,8	22,2	-	26,5	31,3
Viborg Amt	27,7	16,7	22,2	-	37,5	20,0	•	20,4	26,7	•	15,4	23,2
Nordjyllands Amt	25,7	42,9	28,6	-	28,6	-	•	23,2	13,3	-	21,2	23,8

Tabel 7. Antal kommuner hvor partierne opstillede ved de kommunale valg i 1993

	A	B	C	D	F	Q	S	V	Z	Ø	Andre
Hele landet 1993	275	157	261	63	188	98	10	270	200	20	229
København, Frederiksberg	2	2	2	2	2	2	•	2	2	2	2
Øernes amtskredse	132	95	131	40	102	30	•	132	85	11	108
Københavns Amt	18	15	18	15	17	7	•	18	15	2	17
Frederiksborg Amt	19	13	19	10	18	7	•	19	13	2	13
Roskilde Amt	11	10	11	6	10	2	•	11	6	1	9
Vestsjællands Amt	23	17	23	4	18	2	•	23	11	2	22
Storstøms Amt	24	13	24	4	15	2	•	24	16	2	17
Bornholms Amt	5	2	5	-	3	5	•	5	4	-	5
Fyns Amt	32	25	31	1	21	5	•	32	20	2	25
Jyllands amtskredse	141	60	128	21	84	66	10	136	113	7	119
Sønderjyllands Amt	23	6	22	3	10	11	10	23	18	2	17
Ribe Amt	14	6	13	1	7	5	•	14	12	-	13
Vejle Amt	16	7	14	5	9	7	•	16	12	2	15
Ringkøbing Amt	18	6	16	2	9	13	•	16	16	-	16
Århus Amt	26	12	24	5	21	6	•	25	15	2	22
Viborg Amt	17	12	17	1	13	7	•	17	15	-	12
Nordjyllands Amt	27	11	22	4	15	17	•	25	25	1	24
Hele landet 1989	275	179	269	74	203	99	11	271	216	•	349

Tabel 8. Antal kommuner hvor partierne opnåede valg ved de kommunale valg i 1993

	A	B	C	D	F	Q	S	V	Z	Ø	Andre
Hele landet 1993	275	66	226	2	148	28	6	270	112	3	150
København, Frederiksberg	2	2	2	-	2	-	•	2	1	1	1
Øernes amtskredse	132	40	113	1	90	4	•	132	32	1	62
Københavns Amt	18	7	18	-	16	-	•	18	7	-	8
Frederiksborg Amt	19	3	17	-	16	-	•	19	3	-	8
Roskilde Amt	11	5	10	1	10	-	•	11	2	-	5
Vestsjællands Amt	23	9	18	,	17	1	•	23	3	-	11
Storstøms Amt	24	6	23	-	11	-	•	24	6	-	13
Bornholms Amt	5	-	1	•	2	3	•	5	-	•	4
Fyns Amt	32	10	26	-	18	-	•	32	11	1	13
Jyllands amtskredse	141	24	111	1	56	24	6	136	79	1	87
Sønderjyllands Amt	23	-	21	-	6	2	6	23	11	-	9
Ribe Amt	14	3	9	-	3	-	•	14	7	•	10
Vejle Amt	16	2	13	-	7	2	•	16	8	-	11
Ringkøbing Amt	18	3	16	-	6	11	•	16	8	•	11
Århus Amt	26	5	20	-	16	1	•	25	9	1	17
Viborg Amt	17	4	14	-	7	5	•	17	13	•	9
Nordjyllands Amt	27	7	18	1	11	3	•	25	23	-	20
Hele landet 1989	275	60	249	19	165	37	5	258	175	•	170

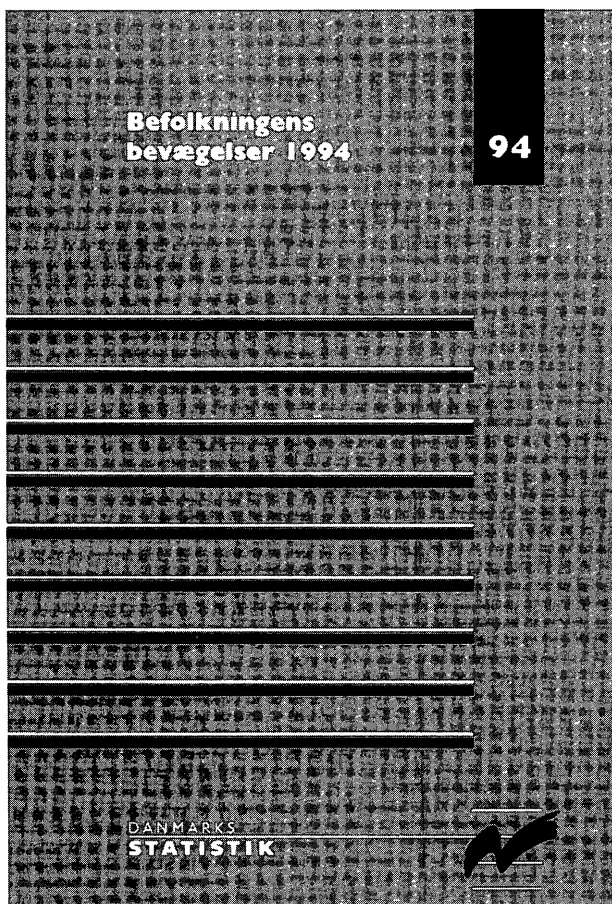

Befolkningens bevægelser 1994

Bogen giver oplysninger om fødsler, dødsfald, vielser, skilsmisser, registrerede partnerskaber, inden- og udenlandske vandringer samt aborter og adoptioner. Endvidere findes opgørelser over familier og husstande, udenlandske statsborgere og asylansøgere, samt indvandrere og deres efterkommere.

Bogen, der er på 212 sider, indledes med en artikel om befolkningsudviklingen i 1994 samt en artikel om husstandsflytninger.

Pris: 265 kr. inkl. 25% moms + ekspeditionsgebyr 20 kr.

Bogen kan købes i Danmarks Statistik eller hos boghandelen.

Danmarks Statistik

Sejrøgade 11
2100 København Ø
Tlf. 39 17 39 17
Tlf. 39 17 30 20 (Publikationssalg)
Fax 31 18 48 01

----- INSEND ELLER FAX KUPONEN TIL DANMARKS STATISTIK -----

KLIP

Undertegnede bestiller:

- Befolkningens bevægelser 1994
Pris 265 kr. + ekspeditionsgebyr 20 kr.
- Befolkningens bevægelser i fast abonnement begyndende med 1994-udgaven.

Forsendelsen ledsages af faktura og giroindbetalingskort.

Navn _____

Adresse _____

Postnummer _____

Tlf.-nr. _____



Sendes ufrankeret
Modtageren
betaler portoen

Danmarks Statistik

Publikationssalg
Sejrøgade 11
+++1210+++
2100 København Ø



Statistisk månedsoversigt

Til løbende konjunkturovervågning

Månedlig konjunkturstatistik med hovedtal om udviklingen i Danmark og udlandet.

- 800 konjunkturserier i tabeller og figurer
- økonomisk-politisk kalender med inden- og udenlandske begivenheder
- supplementshæfte med metoder og kilder.

Et årsabonnement omfatter 12 månedshæfter og et supplementshæfte. I alt 1.350 sider.

Pris 860 kr. inkl. 25 % moms. Abonnement tegnes gennem Danmarks Statistik.

Danmarks Statistik

Sejrøgade 11
2100 København Ø
Tlf. 39 17 30 20
Telefax 31 18 48 01

----- INSEND ELLER FAX KUPONEN TIL DANMARKS STATISTIK -----

KLIP

Undertegnede bestiller:

- Statistisk månedsoversigt i fast abonnement, begyndende med nr. 1+supplementshæfte, januar 1996. Månedsoversigten fremsendes ca. den 20. i måneden.

Navn _____

Adresse _____

Postnummer _____

Brev
Ufrankeret
svarforsendelse

Danmarks
Statistik
betaler
porto

Danmarks Statistik

Abonnementssektionen
Sejrøgade 11
+++1210+++
2100 København Ø

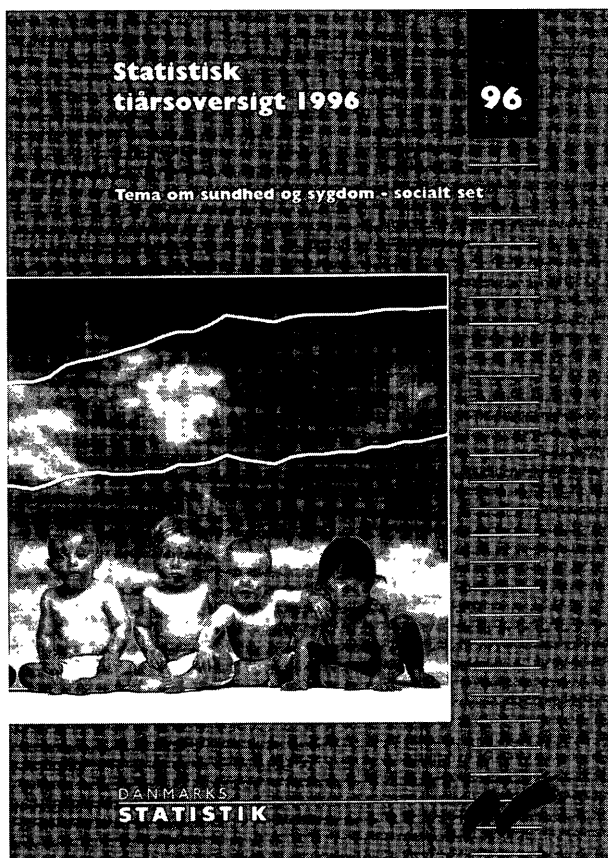

Hvad skete der i det seneste tiår?

- Middellevetiden for mænd steg fra 71,5 til 72,5 år, mens den for kvinder kun steg fra 77,5 til 77,8 år
- det udbetalte beløb til kontanthjælp steg fra 5,8 mia. til 16,9 mia. kr.
- forbruget af sukker voksede fra 204 mio. til 225 mio. kg
- personbilernes andel af persontransporten steg fra 72 til 77 pct.
- forbruget af ozonlagsnedbrydende stoffer faldt fra 6.405 tons til 2.384 tons
- det fastansatte personale i EU's institutioner forøgedes fra 19.781 til 28.740.

Se tallene i Statistisk tiårsoversigt

Årets temaartikel behandler levikårenes påvirkning af sundhed og sygdom. Resultaterne præsenteres i tekst, figurer og tabeller.

Bogen er særdeles velegnet til undervisningsbrug. Der er særlige afsnit med forklaringer af ord og begreber, en økonomisk-politisk kalender samt et internationalt afsnit.

Tiårsoversigten suppleres i år med en ny brugervenlig disketteversion og en opgavesamling på 48 sider.

Prisen er 120 kr. inkl. moms (160 sider) + ekspeditionsgebyr 20 kr. Tiårsoversigten kan købes i Danmarks Statistik eller i boghandelen.

Danmarks Statistik

Sejrøgade 11
2100 København Ø
Tlf. 39 17 39 17
Tlf. 39 17 30 20 (Publikationssalg)
Fax 31 18 48 01

----- INDSEND ELLER FAX KUPONEN TIL DANMARKS STATISTIK -----

KLIP

Undertegnede bestiller:

- Statistisk tiårsoversigt 1996
- Abonnement på Statistisk tiårsoversigt fra 1997.
Statistisk tiårsoversigt fremsendes herefter hvert år ved udgivelsen ultimo august måned.

Pris for 1996-udgaven: 120 kr. + ekspeditionsgebyr 20 kr.

Forsendelsen ledsages af faktura og giroindbetalingskort.

Navn _____

Adresse _____

Postnummer _____

Tlf.-nr. _____



Sendes ufrankeret
Modtageren
betaler portoen

Danmarks Statistik

Publikationssalg
Sejrøgade 11
+++1210+++
2100 København Ø

© Danmarks Statistik 1996
 Forlag og Databanker
 Titel: Befolkning og valg
 Serie: Statistiske Efterretninger
 14. årgang
 ISSN 0108-5530

Abonnement tegnes hos Danmarks Statistik,
 Sejrøgade 11, 2100 København Ø
 Giro 7 11 38 11, Telefax 31 18 48 01
 Abonnement: Tlf. 39 17 30 20
 Abonnementspris for året 1996 295,00 kr.
 inkl. 25 pct. moms.

Enkeltnumre kan købes gennem boghandelen
 eller Danmarks Statistik.
 Pris: 85,00 kr. inkl. 25 pct. moms.
 Ved telefonisk eller skriftlig bestilling tillægges
 et ekspeditionsgebyr til dækning af porto mv.
 Danmarks Statistiks trykkeri, København

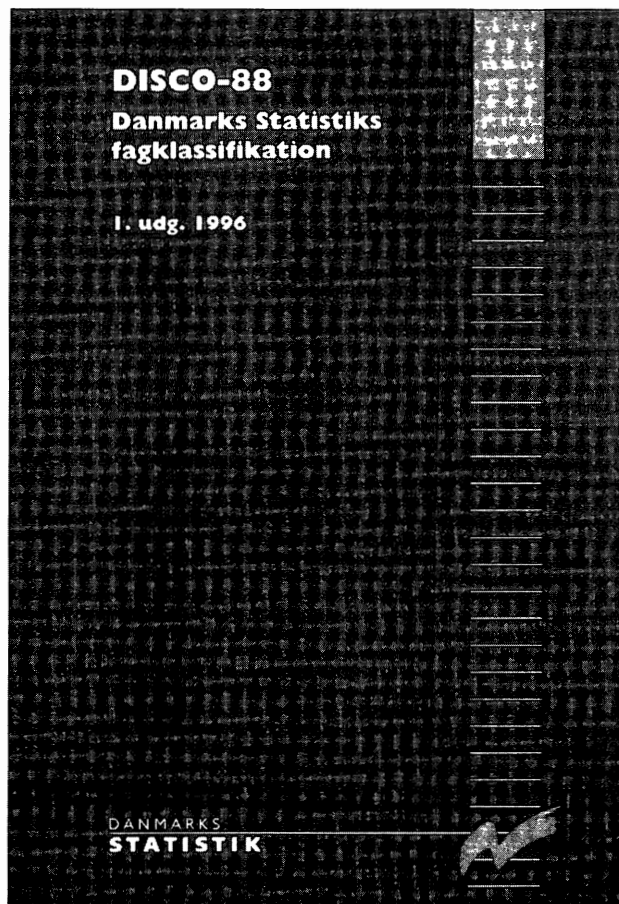

DISCO-88

Danmarks Statistiks fagklassifikation, I. udgave 1996.

DISCO-88 er en firecifret beskæftigelsesnomenklatur, som primært er udarbejdet med henblik på statistisk brug. Nomenklaturen tilvejebringer retningslinier for en opdeling af det danske arbejdsmarked i 372 undergrupper, som alle indeholder en række nært beslægtede arbejdsfunktioner. Således åbner klassifikationen mulighed for at sammenholde personer, der reelt udfører samme type arbejde, men ikke nødvendigvis er kendetegnet ved samme fagbetegnelse eller uddannelsesbaggrund.

Foruden selve præsentationen af DISCO-88 rummer denne publikation en vejledning i brug af klassifikationen, en liste med klassificering af de hyppigst anvendte fagbetegnelser og en redegørelse for de forskelle, som eksisterer mellem DISCO-88 og den internationale fagklassifikation, ISCO-88.

Bogen henvender sig især til de ansatte og studerende ved højere læreanstalter, som beskæftiger sig med arbejdsmarkedsforhold, samt andre personer og institutioner, der beskæftiger sig med arbejdsformidling, tilrettelæggelse af arbejdsmarkedspolitiske foranstaltninger etc.

Prisen er 176 kr. inkl. 25% moms (100 sider) + ekspeditionsgebyr 20 kr.

Bogen kan købes i Danmarks Statistik eller i boghandelen.

Danmarks Statistik

Sejrøgade 11
 2100 København Ø
 Tlf. 39 17 39 17
 Tlf. 39 17 30 20 (Publikationssalg)
 Fax 31 18 48 01