

Eksempler på definition af områder ved hjælp af kort og det danske kvadratnet.

Det danske kvadratnet (100m x 100m)

I figur 1 nedenfor er der udvalgt 100×100m-kvadrater omkring adressen Nyvang 1 i Middelfart (det røde kryds)

Figur 1

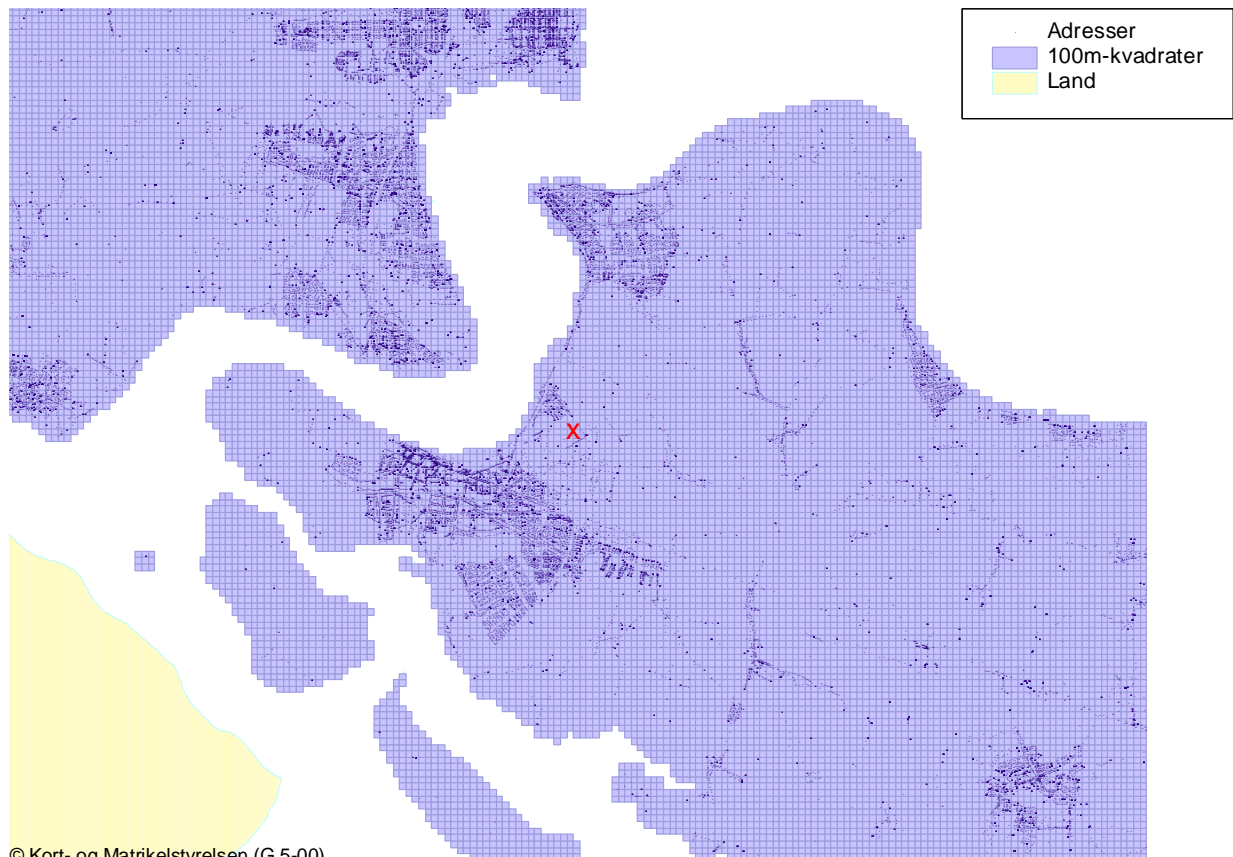

Fugleflutslinje (kilometer)

På figur 2 er der udvalgt 100×100m-kvadrater der indeholder de adresser der ligger indenfor en radius på 5 km i fugleflugtslinje fra adressen Nyvang 1 i Middelfart (det røde kryds)

Figur 2

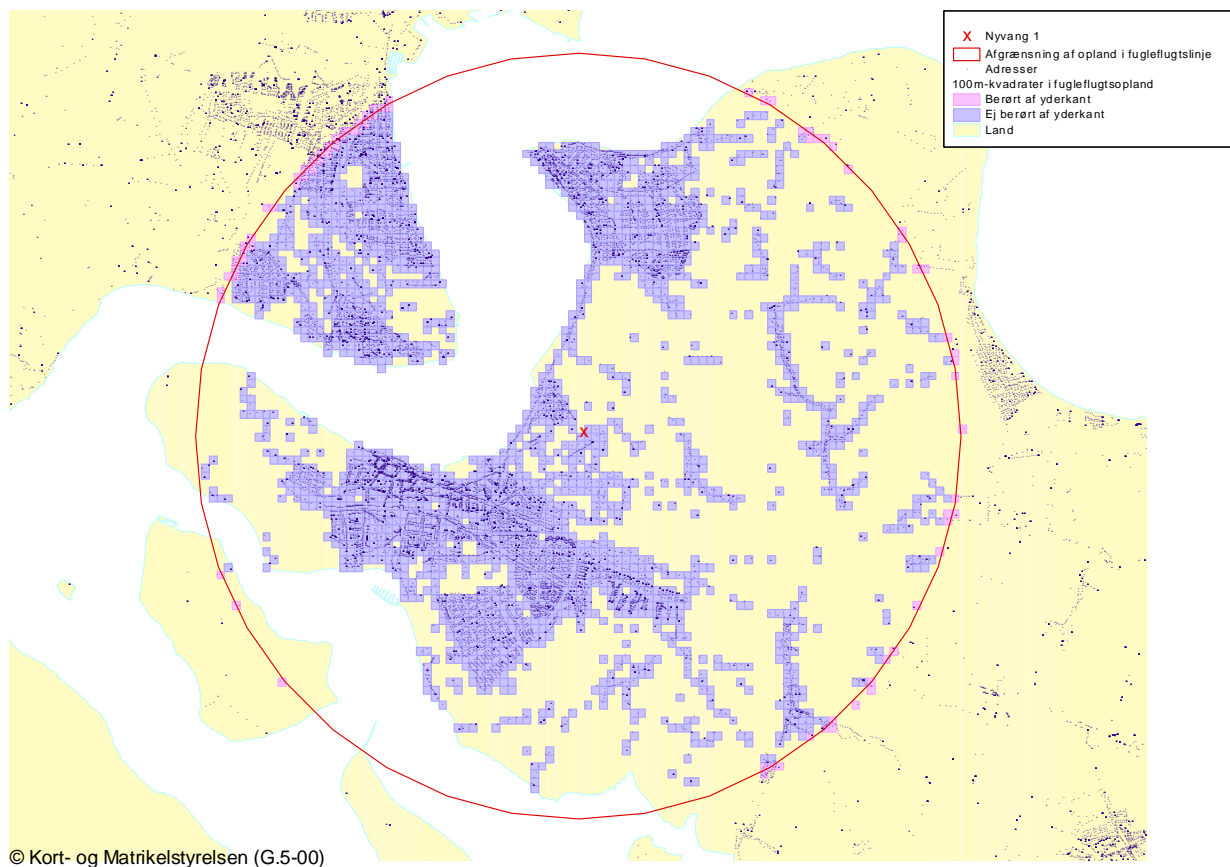

I alt er der her udvalgt 2.296 kvadrater og 29.511 adresser.

Vejafstand (kilometer ad veje)

I figur 3 er udvalgt 100×100m-kvadrater der indeholder adresser som ligger i en afstand af 5 km målt som vejafstand fra adressen Nyvang 1 i Middelfart.

Figur 3.

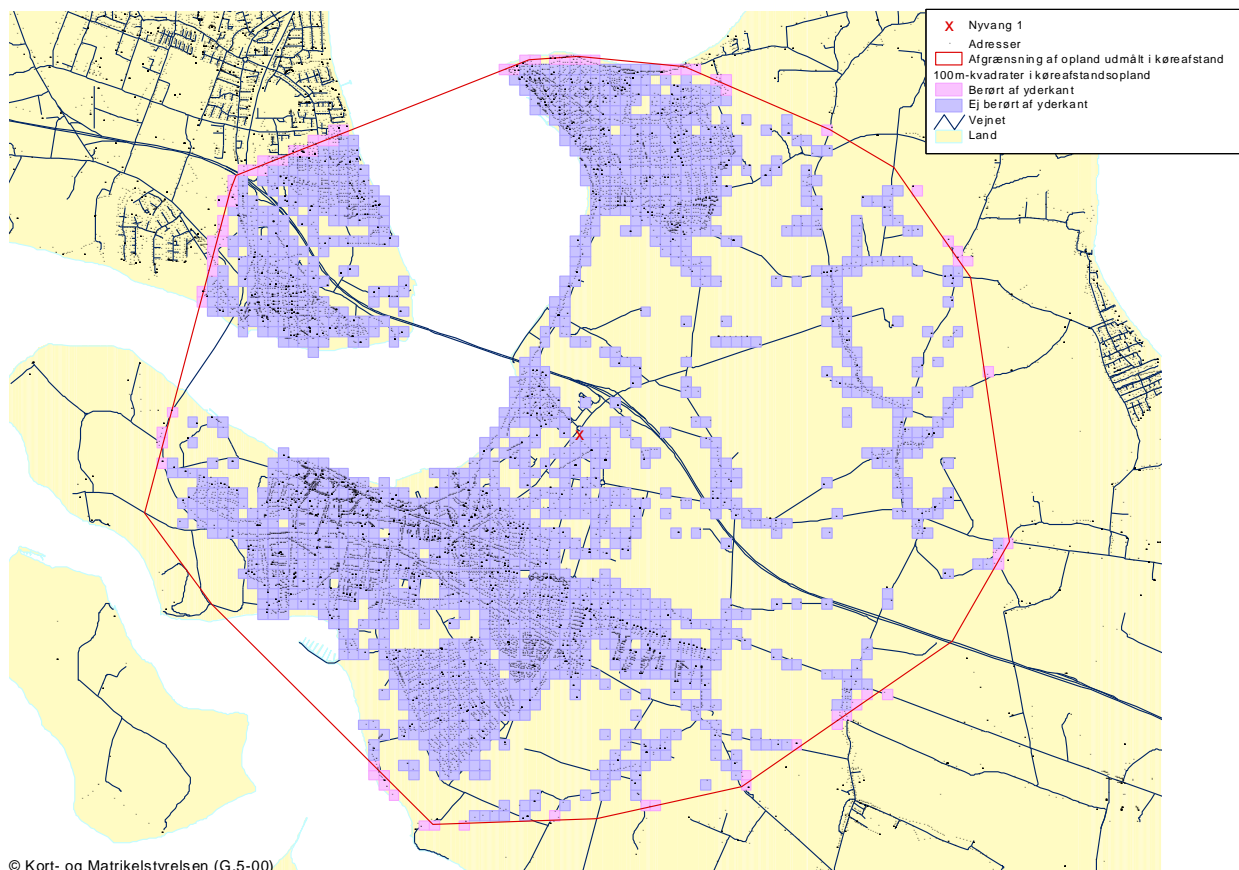

I alt er der her udvalgt 1.821 kvadrater med adresser og 24.148 adresser.

Køreadstand (antal minutter)

I figur 4 er udvalgt 100×100m-kvadrater med adresser der ligger indenfor en køreadstand på 8 minutter fra adressen Nyvang 1 i Middelfart.

Figur 4.

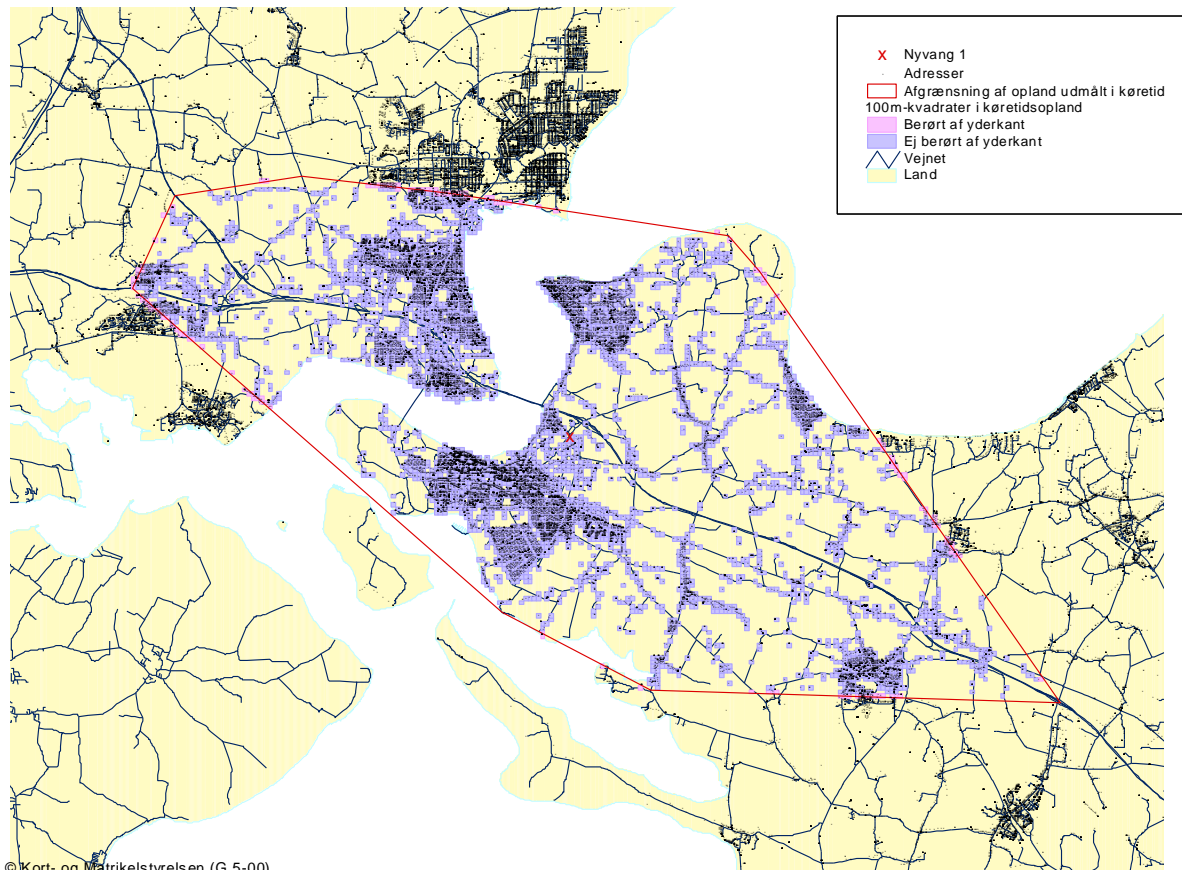

I alt er der her udvalgt 4.072 kvadrater med er og 49.114 adresser.